



MINISTERO DELL'ISTRUZIONE, DELL'UNIVERSITÀ E DELLA RICERCA
 UFFICIO SCOLASTICO REGIONALE PER IL VENETO
DIREZIONE GENERALE
UFFICIO VII – Ufficio territoriale per la provincia di Verona
 Viale Caduti del Lavoro, 3 - 37124 Verona
 UFFICIO EDUCAZIONE FISICA E SPORTIVA

Verona Data Timbro

Ai Dirigenti Scolastici
 degli Istituti di Istruzione secondaria di 1°
 Statali e non Statali
 di Verona e Provincia

LORO SEDI

OGGETTO: Campionati Studenteschi Badminton
Fase provinciale di Badminton - cat. Cadetti/e

L'organismo provinciale per lo Sport a Scuola indice e organizza la manifestazione provinciale CS di Badminton che si svolgerà :

Lunedì 4 aprile 2016 presso palestra SOMMACAMPAGNA di Caselle - via don L.Bogoni

con ritrovo di tutti i concorrenti alle ore 8:45 ed inizio gare alle ore 9:00 (considerato il notevole numero di partite e i campi a disposizione, si raccomanda la puntualità, per poter terminare entro l'orario scolastico).

CATEGORIE

CADETTI/E: nati negli anni 2002-2003

PARTECIPAZIONE ED ISCRIZIONI

Ogni scuola può iscrivere al massimo una rappresentativa (2 M + 2 F) ciascuna composta da massimo 4 giocatori/trici.

CLASSIFICHE

Verrà redatta una *classifica per rappresentativa* per ogni categoria, che sarà ammessa alla fase successiva.

NORME PARTICOLARI

Per quanto non contemplato dalla presente circolare in merito a composizione delle squadre, programma tecnico, regolamenti e punteggi di classifica si rimanda alle Schede tecniche 2015/16, pubblicate all'indirizzo: <http://www.campionatistudenteschi.it/> oppure alle norme FIBa, se non in contrasto.

Onde evitare spiacevoli esclusioni si precisa che **per motivi organizzativi non potranno essere accolte le iscrizioni pervenute dopo il termine fissato**, così come non saranno accolte iscrizioni **incomplete** (mancanza del nome oppure della completa data di nascita o errore nella assegnazione della categoria). **Si rammenta inoltre ai signori docenti che le sostituzioni per ragioni organizzative possono essere accettate solo entro il termine perentorio delle ore 8.45**





MINISTERO DELL'ISTRUZIONE, DELL'UNIVERSITÀ E DELLA RICERCA
UFFICIO SCOLASTICO REGIONALE PER IL VENETO
DIREZIONE GENERALE
UFFICIO VII – Ufficio territoriale per la provincia di Verona
Viale Caduti del Lavoro, 3 - 37124 Verona
UFFICIO EDUCAZIONE FISICA E SPORTIVA



DOCUMENTAZIONE: come documento personale si ricorda che per le scuole secondarie è necessario un documento d'identità.

Nel ricordare a tutte le Istituzioni Scolastiche che per partecipare alle manifestazioni relative a Campionati Studenteschi tutti gli studenti partecipanti devono essere iscritti sulla piattaforma ministeriale www.campionatistudenteschi.it, si informano i Dirigenti Scolastici che andranno consegnate ai genitori degli alunni che partecipano ai Campionati Studenteschi il modello di informativa dell'USR per il Veneto sul trattamento dei dati personali e che tali dichiarazioni dovranno essere conservate agli atti della scuola debitamente firmate per avvenuta lettura e comprensione.

I Sigg. Docenti Accompagnatori dovranno consegnare in segreteria gare il Modello B attestante l'iscrizione e la frequenza alla Scuola/Istituto, l'idoneità alla pratica sportiva non agonistica, la copertura assicurativa degli atleti/e partecipanti e l'acquisizione del consenso al trattamento dei dati personali secondo quanto previsto dal D.Lgs. 196/2003. Detto Modello, stampabile direttamente dalla piattaforma di Campionati Studenteschi, dovrà essere firmato esclusivamente dal Capo d'Istituto - in originale.

PREMIAZIONI: avranno luogo entro un'ora dalla conclusione delle gare

La conferma delle iscrizioni deve pervenire entro **Mercoledì 30 marzo 2016** anticipando il Modello B all'indirizzo e-mail sotto riportato:

- educazionefisicaverona@gmail.com

Il respons. proc./referente
Angela Capuzzo

Il Dirigente
Stefano Quaglia
firma autografa sostituita a mezzo stampa,
ai sensi dell'art. 3, comma 2 del d.lgs n. 39/1993

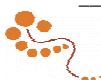



MINISTERO DELL'ISTRUZIONE, DELL'UNIVERSITÀ E DELLA RICERCA
 UFFICIO SCOLASTICO REGIONALE PER IL VENETO
DIREZIONE GENERALE
UFFICIO VII – Ufficio territoriale per la provincia di Verona
 Viale Caduti del Lavoro, 3 - 37124 Verona
 UFFICIO EDUCAZIONE FISICA E SPORTIVA



FASE PROVINCIALE DEI CS 2015/2016

MODULO SOSTITUZIONE ALUNNE/I ISCRITTI (SOLO SQUADRE)

SCUOLA/ISTITUTO	COMUNE	PROVINCIA

ALUNNO ASSENTE :

CATEGORIA	PETTORALE	COGNOME	NOME	DATA NASCITA

SOSTITUITO DA :

COGNOME	NOME	DATA NASCITA

FASE PROVINCIALE DEI CS 2015/2016

MODULO SOSTITUZIONE ALUNNE/I ISCRITTI (SOLO SQUADRE)

SCUOLA/ISTITUTO	COMUNE	PROVINCIA

ALUNNO ASSENTE :

CATEGORIA	PETTORALE	COGNOME	NOME	DATA NASCITA

SOSTITUITO DA :

COGNOME	NOME	DATA NASCITA

FASE PROVINCIALE DEI CS 2015/2016

MODULO SOSTITUZIONE ALUNNE/I ISCRITTI (SOLO SQUADRE)

SCUOLA/ISTITUTO	COMUNE	PROVINCIA

ALUNNO ASSENTE :

CATEGORIA	PETTORALE	COGNOME	NOME	DATA NASCITA

SOSTITUITO DA :

COGNOME	NOME	DATA NASCITA

