28 Febbraio 2011

Tracciabilità dei pagamenti tra Enti Pubblici ed Operatori Privati

Le modalità di acquisizione del CIG nelle precisazioni dell'Autorità di Vigilanza

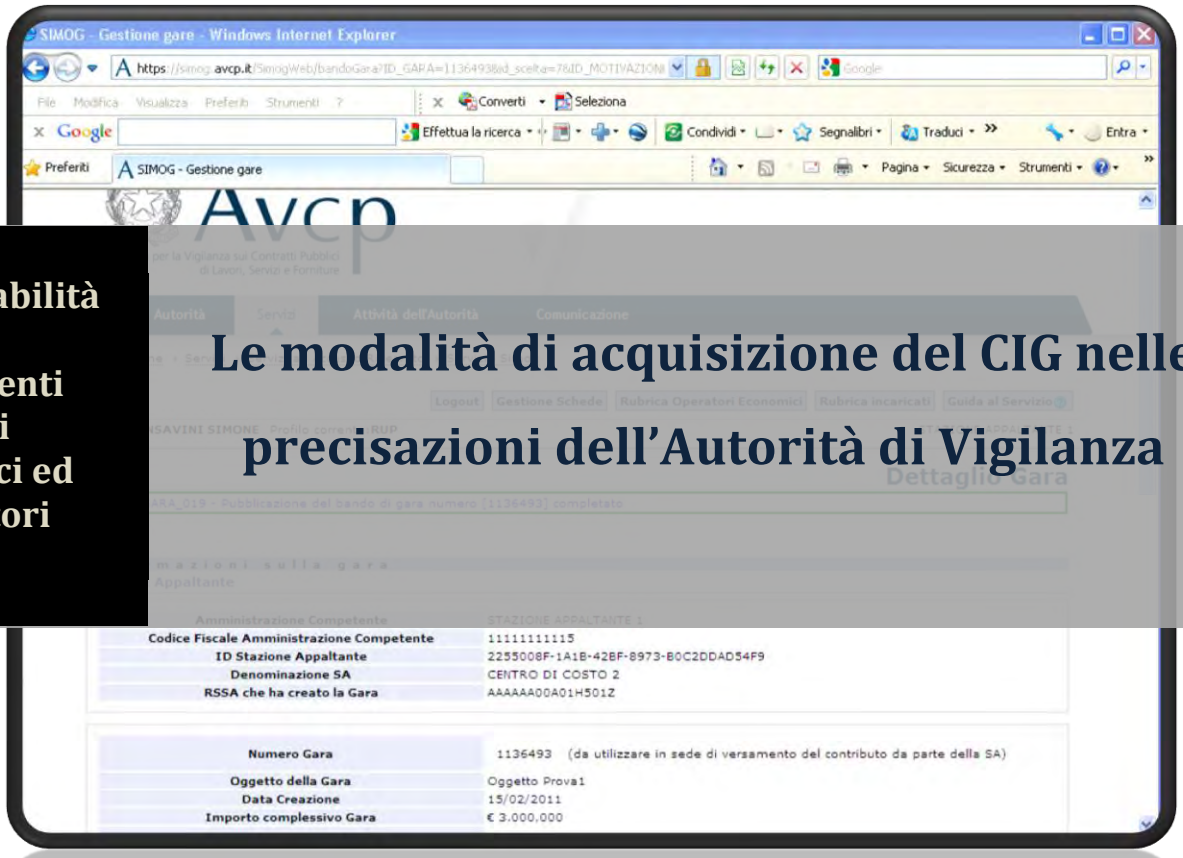

A cura di Giampaolo Sellitto

TRACCIABILITA' DEI PAGAMENTI TRA ENTI PUBBLICI ED OPERATORI PRIVATI

Le nuove linee guida dell'Autorità per la vigilanza sui Contratti Pubblici

Milano, 28 Febbraio 2011 Grand Hotel et de Milan

La richiesta e l'indicazione del Codice Identificativo della Gara (CIG).

A cura di Giovanni Paolo Sellitto

Le modalità di acquisizione del CIG nelle precisazioni dell'Autorità di Vigilanza

Troverete nel seguito un "tutorial" per la richiesta del Codice Identificativo Gara (CIG) sul sistema SIMoG dell'Autorità per la Vigilanza sui Contratti Pubblici di Lavori, Servizi e Forniture.

Dal 15 Ottobre 2010 alla richiesta del CIG deve provvedere il Responsabile del Procedimento (art. 10 commi 1 e 9 D.Lgs. 163/2006) indipendentemente dalla procedura adottata e dalla tipologia di contratto che la stazione appaltante intende affidare (precedentemente poteva provvedere alla richiesta un qualsiasi funzionario, previa iscrizione al sito dell'Autorità di Vigilanza).

I CIG già rilasciati precedentemente alla data del 15 ottobre 2010 potranno essere modificati o perfezionati dagli utenti iscritti ed autorizzati con profilo di Responsabile del Procedimento per la medesima stazione appaltante e per il medesimo centro di costo per i quali è stata effettuata la richiesta del CIG.

Il CIG deve essere indicato nel Bando di Gara o nella lettera di invito e, in ogni caso , nell'ordinativo di pagamento.

Nel caso di Gare ed acquisti effettuati sul Mercato Elettronico della P.A. (MEPA) il CIG va comunque preso e comunicato al fornitore con l'ordinativo di pagamento.

Nei casi di urgenza il CIG può essere richiesto anche successivamente alla stipula del contratto, indicando esplicitamente che si tratta di gara effettuata nelle condizioni previste per l'espletamento di procedure d'urgenza (anche il codice CIG rilasciato sarà formalmente diverso e l'aggiudicatario potrà provvedere al versamento del contributo all'Autorità di Vigilanza, se dovuto, anche dopo il termine di aggiudicazione.

Nel caso di contratti aggiudicati in virtù di Accordi Quadro dovrà essere richiesto un CIG "derivato", indicando il CIG dell'accordo quadro dal quale il contratto è derivato.

Nel caso di gare comprendenti un unico lotto, per ottenere un CIG è necessario indicare esplicitamente i dati del lotto (che coincideranno con quelli della gara).

Inserendo i dati della gara si ottiene infatti un codice gara, con il quale la Stazione Appaltante potrà effettuare il versamento del contributo all'Autorità (che viene calcolato, come è noto, sull'importo complessivo della gara), ma che non corrisponde al CIG.

Per ottenere il CIG è necessario confermare i dati della gara ed inserire i dati di almeno un lotto (oppure di tutti i lotti, nel caso di gare multi lotto): per ciascun lotto verrà rilasciato un CIG che dovrà essere successivamente perfezionato, inserendo i dati di pubblicazione e la data di scadenza per la presentazione delle offerte.

Come si è detto il CIG può essere richiesto solo dagli utenti che si sono iscritti con il profilo RUP sul sito dell'Autorità e che sono stati autorizzati.

La procedura di iscrizione al sito prevede più fasi che devono essere eseguite tutte con successo per arrivare all'autorizzazione finale ad operare come RUP: in particolare:

- ci si deve collegare al sito http://anagrafe.avcp.it , inserendo il codice fiscale ed i dati richiesti per negoziare le credenziali utente;
- alla fine di questa fase si disporrà di un nome utente (il codice fiscale) e di una password (4 caratteri scelti dall'utente e 4 inviati dal sistema via posta elettronica);
- si deve attendere l'e-mail di conferma dell'avvenuta iscrizione che contiene le seconde 4 lettere della password ed attivare le credenziali facendo clic su un link presente nella e-mail ricevuta;
- si deve accedere di nuovo al sito Anagrafe, inserire le credenziali ed entrare nella maschera "gestione stazioni appaltanti" per associarsi ad una stazione appaltante esistente oppure per dichiarare i dati della propria Amministrazione e del centro di costo per il quale si intende operare sul sistema;
- si deve stampare il modulo di dichiarazione sostitutiva di atto notorio, che deve essere compilato con i dati di un legale rappresentante dell'Amministrazione e con i propri dati e sottoscritto dal legale rappresentante, il quale confermerà che siete delegati ad operare come Responsabile del Procedimento per l'Amministrazione;
- Il modulo compilato deve essere inviato a mezzo fax, corredato di copia del documento di riconoscimento del legale rappresentante che ha apposto la firma.
- Sulla base delle dichiarazioni pervenute a mezzo fax l'Autorità autorizza il RUP ad operare sul sistema SIMOG, in genere entro un tempo limitato.

Non viene inviata nessuna notifica dell'avvenuta abilitazione, per cui vi accorgerete di essere abilitati perche riuscite ad entrare in SIMOG.

Un’ultima precisazione riguarda il CUP, Codice Unico di Progetto, che è obbligatorio per “ogni nuovo progetto di investimento pubblico” e che va richiesto sul sito del CIPE: spesso il codice viene confuso con il CIG, ma vanno mantenuti separati ed inseriti entrambi nei pagamenti effettuati ai sensi della legge 136/2010.

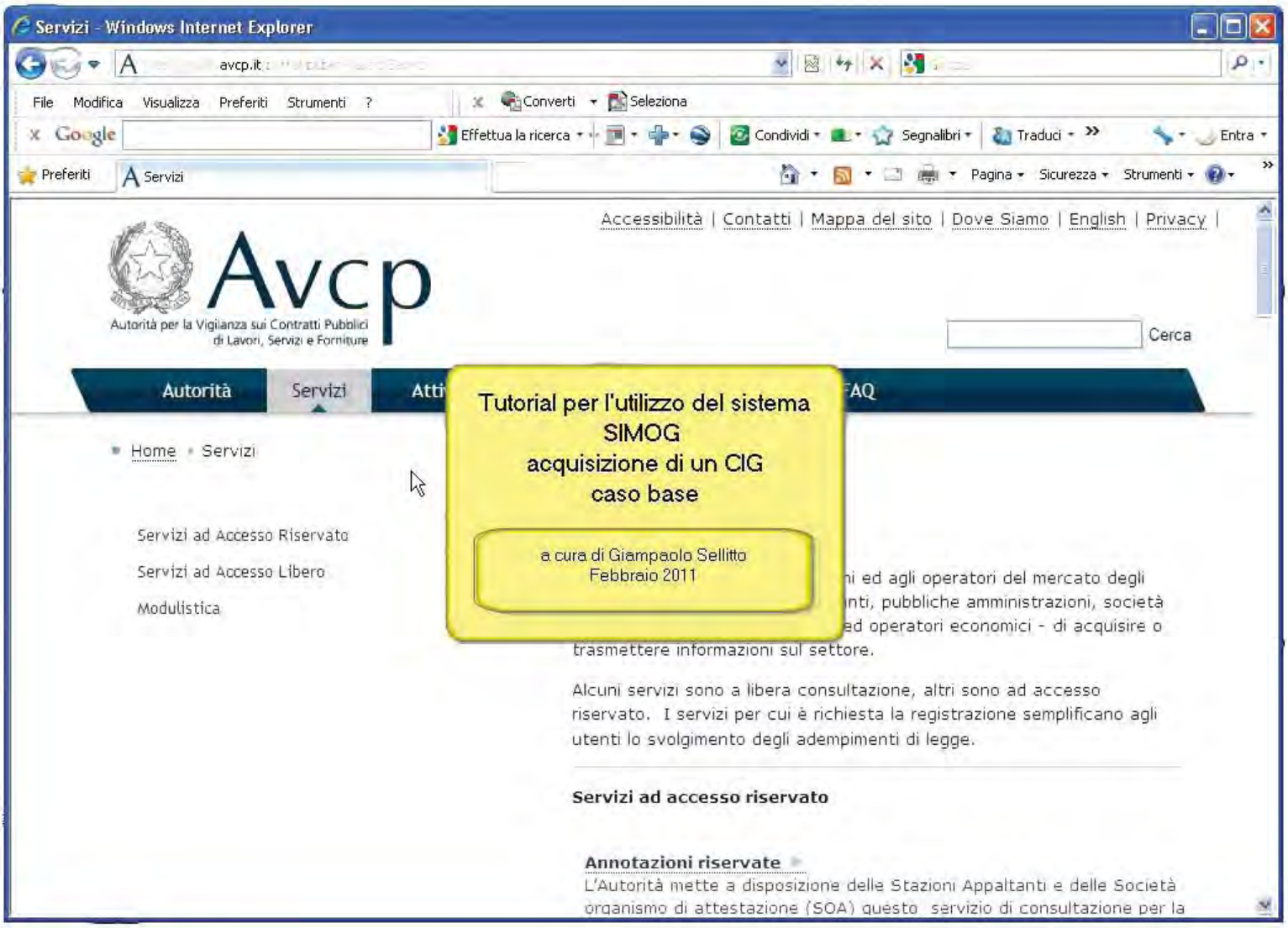
Servizi - Windows Internet Explorer
avcp.it
File Modifica Visualizza Preferiti Strumenti ?
Converti Seleziona
Google
Effettua la ricerca Condividi Segnalibri Traduci Entra
Preferiti
Servizi
Pagina Sicurezza Strumenti
Accessibilità | Contatti | Mappa del sito | Dove Siamo | English | Privacy |
Avcp
Autorità per la Vigilanza sui Contratti Pubblici di Lavori, Servizi e Forniture
Cerca
Autorità
Servizi
Atti
FAQ
Home » Servizi
Servizi ad Accesso Riservato
Servizi ad Accesso Libero
Modulistica
Tutorial per l'utilizzo del sistema SIMOG
acquisizione di un CIG
caso base
a cura di Giampaolo Sellitto
Febbraio 2011
ni ed agli operatori del mercato degli
nti, pubbliche amministrazioni, società
ed operatori economici - di acquisire o
trasmettere informazioni sul settore.
Alcuni servizi sono a libera consultazione, altri sono ad accesso riservato. I servizi per cui è richiesta la registrazione semplificano agli utenti lo svolgimento degli adempimenti di legge.
Servizi ad accesso riservato
Annotazioni riservate
L'Autorità mette a disposizione delle Stazioni Appaltanti e delle Società organismo di attestazione (SOA) questo servizio di consultazione per la

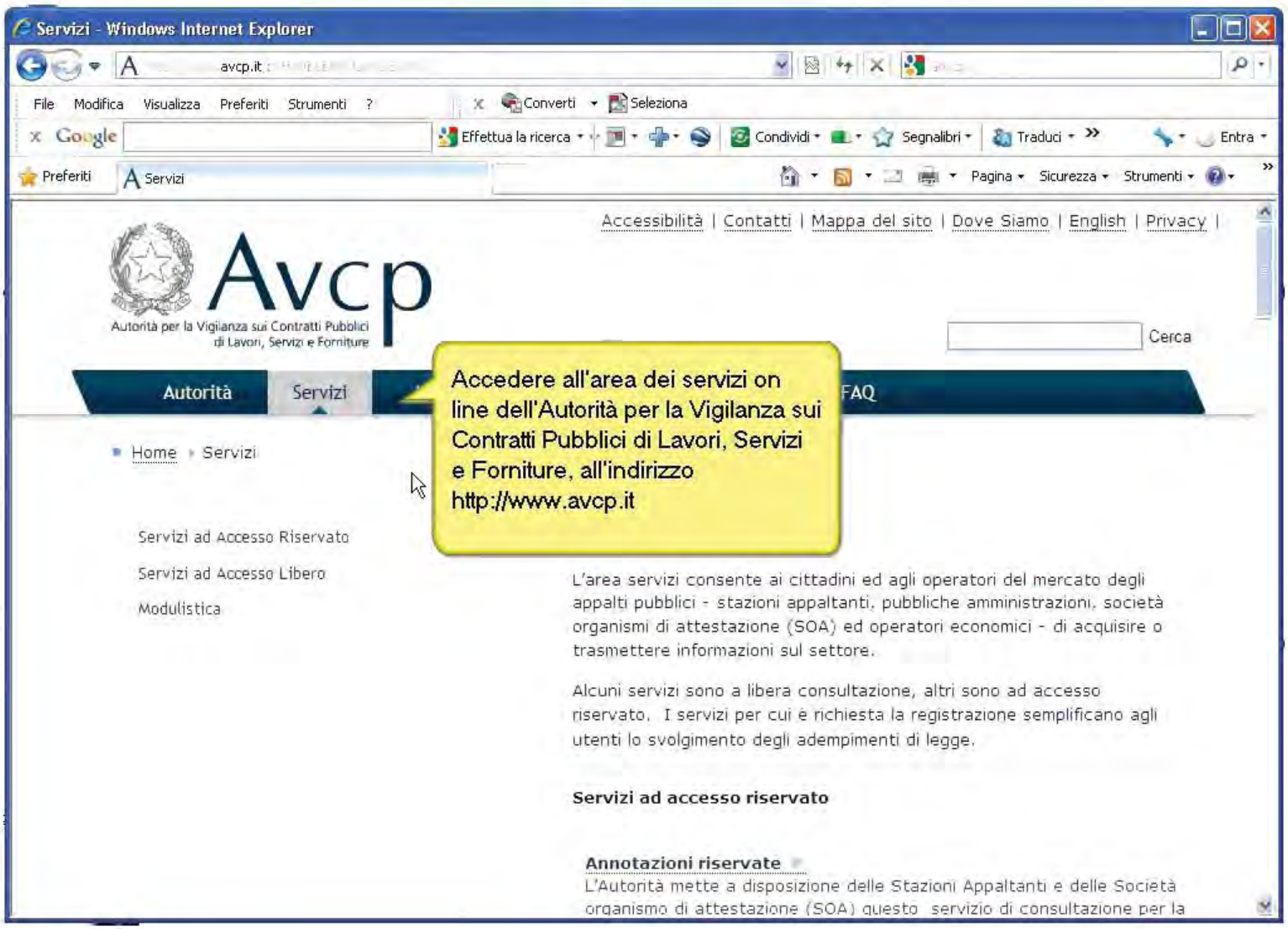
Servizi - Windows Internet Explorer
avcp.it
File Modifica Visualizza Preferiti Strumenti ?
Converti Seleziona
Google
Effettua la ricerca Condividi Segnalibri Traduci Entra
Preferiti
Servizi
Pagina Sicurezza Strumenti
Accessibilità | Contatti | Mappa del sito | Dove Siamo | English | Privacy |
Avcp
Autorità per la Vigilanza sui Contratti Pubblici di Lavori, Servizi e Forniture
Cerca
Autorità
Servizi
FAQ
Home » Servizi
Accedere all'area dei servizi on line dell'Autorità per la Vigilanza sui Contratti Pubblici di Lavori, Servizi e Forniture, all'indirizzo http://www.avcp.it
Servizi ad Accesso Riservato
Servizi ad Accesso Libero
Modulistica
L'area servizi consente ai cittadini ed agli operatori del mercato degli appalti pubblici - stazioni appaltanti, pubbliche amministrazioni, società organismi di attestazione (SOA) ed operatori economici - di acquisire o trasmettere informazioni sul settore.
Alcuni servizi sono a libera consultazione, altri sono ad accesso riservato. I servizi per cui è richiesta la registrazione semplificano agli utenti lo svolgimento degli adempimenti di legge.
Servizi ad accesso riservato
Annotazioni riservate
L'Autorità mette a disposizione delle Stazioni Appaltanti e delle Società organismo di attestazione (SOA) questo servizio di consultazione per la

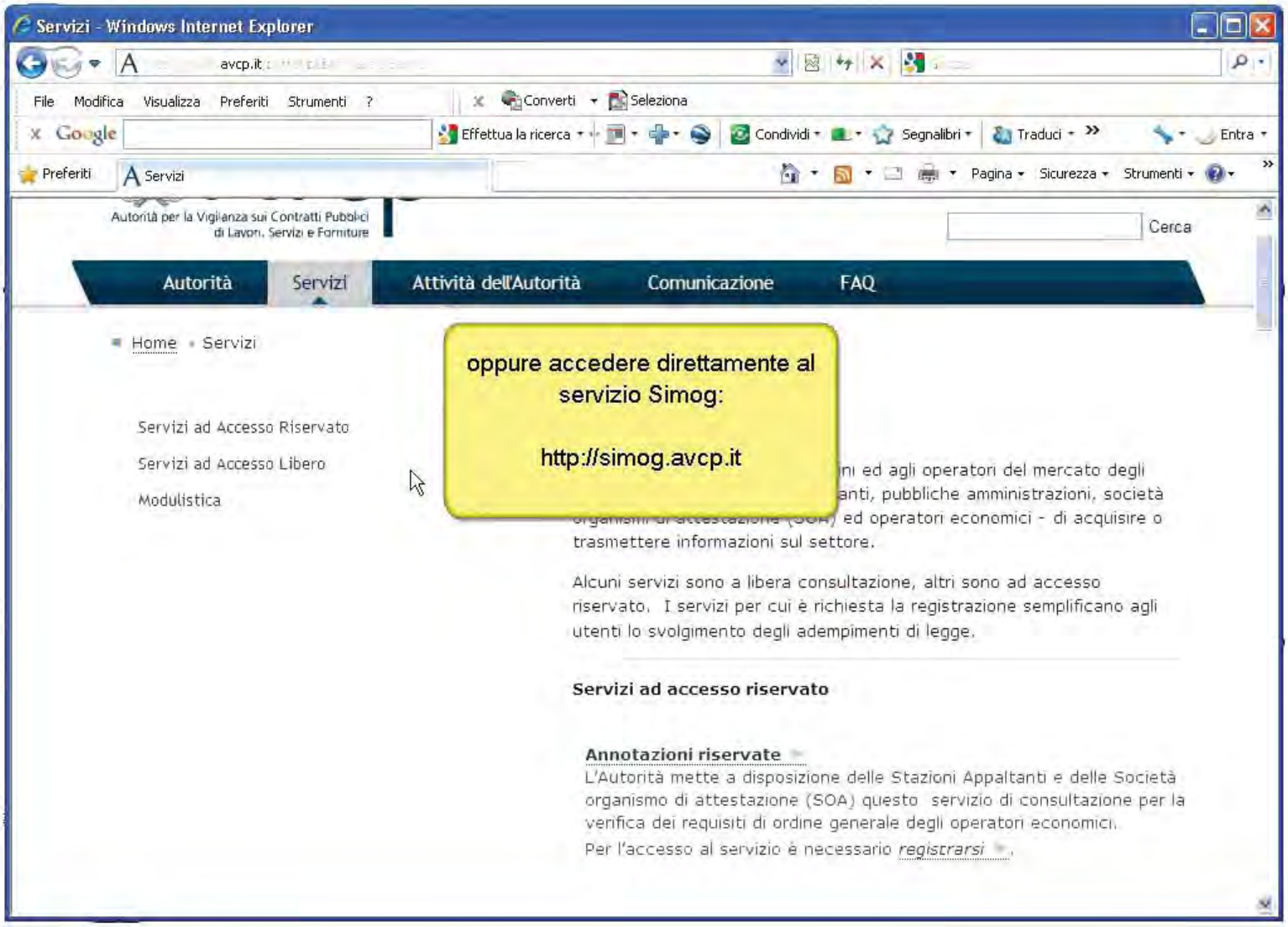
Servizi - Windows Internet Explorer
avcp.it
File Modifica Visualizza Preferiti Strumenti ?
Converti Seleziona
Google
Effettua la ricerca
Condividi Segnalibri Traduci Entra
Preferiti
Servizi
Pagina Sicurezza Strumenti
Autorità per la Vigilanza sui Contratti Pubblici di Lavori, Servizi e Forniture
Cerca
Autorità
Servizi
Attività dell'Autorità
Comunicazione
FAQ
Home » Servizi
Servizi ad Accesso Riservato
Servizi ad Accesso Libero
Modulistica
oppure accedere direttamente al servizio Simog:
http://simog.avcp.it
ni ed agli operatori del mercato degli
anti, pubbliche amministrazioni, società
ed operatori economici - di acquisire o
trasmettere informazioni sul settore.
Alcuni servizi sono a libera consultazione, altri sono ad accesso riservato. I servizi per cui è richiesta la registrazione semplificano agli utenti lo svolgimento degli adempimenti di legge.
Servizi ad accesso riservato
Annotazioni riservate
L'Autorità mette a disposizione delle Stazioni Appaltanti e delle Società organismo di attestazione (SOA) questo servizio di consultazione per la verifica dei requisiti di ordine generale degli operatori economici.
Per l'accesso al servizio è necessario registrarsi.

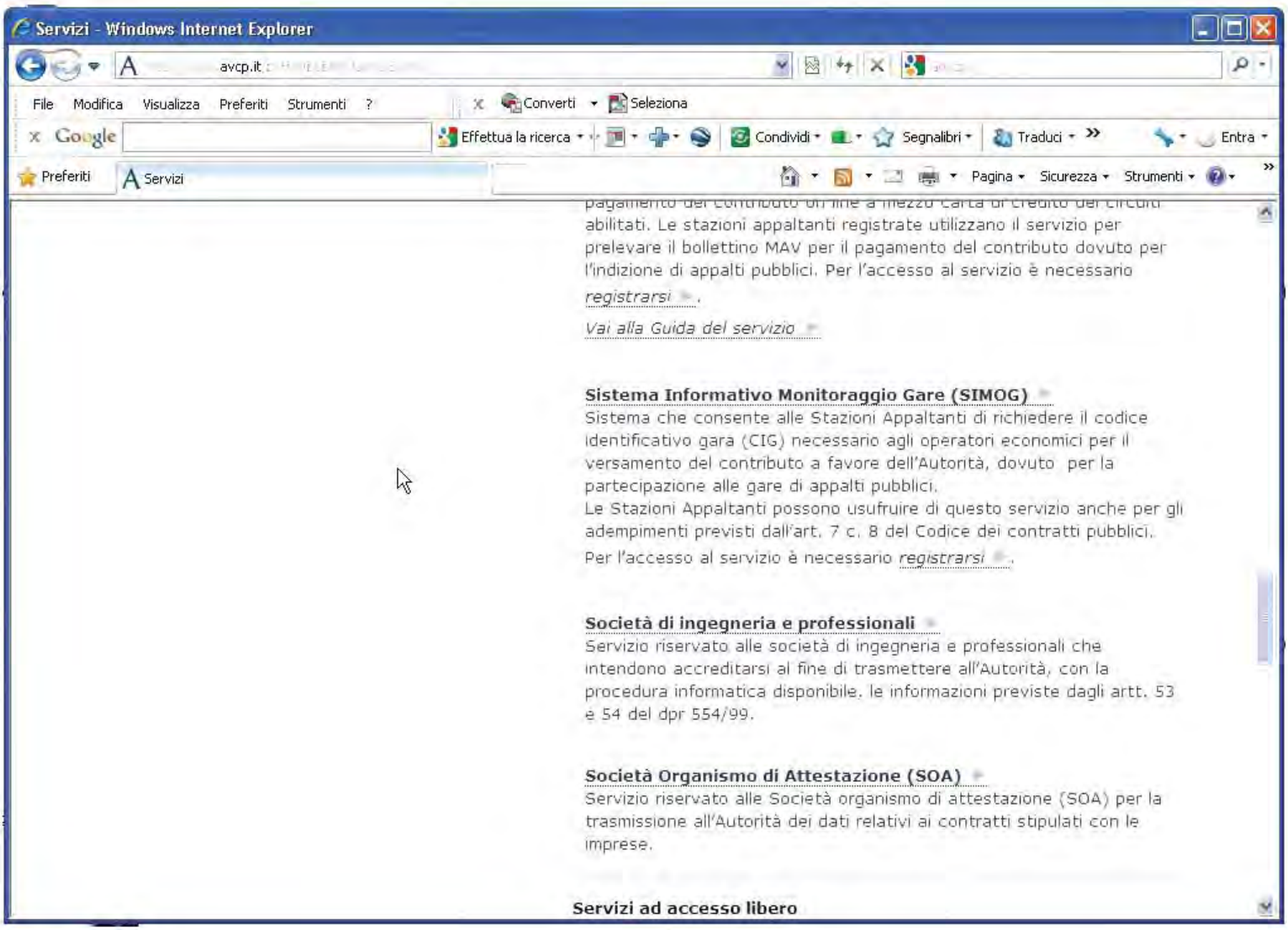
Servizi - Windows Internet Explorer
avcp.it
File Modifica Visualizza Preferiti Strumenti ?
Converti Seleziona
Google
Effettua la ricerca
Condividi Segnalibri Traduci Entra
Preferiti
Servizi
Pagina Sicurezza Strumenti
abilitati. Le stazioni appaltanti registrate utilizzano il servizio per prelevare il bollettino MAV per il pagamento del contributo dovuto per l'indizione di appalti pubblici. Per l'accesso al servizio è necessario registrarsi.
Vai alla Guida del servizio
Sistema Informativo Monitoraggio Gare (SIMOG)
Sistema che consente alle Stazioni Appaltanti di richiedere il codice identificativo gara (CIG) necessario agli operatori economici per il versamento del contributo a favore dell'Autorità, dovuto per la partecipazione alle gare di appalti pubblici.
Le Stazioni Appaltanti possono usufruire di questo servizio anche per gli adempimenti previsti dall'art. 7 c. 8 del Codice dei contratti pubblici.
Per l'accesso al servizio è necessario registrarsi.
Società di ingegneria e professionali
Servizio riservato alle società di ingegneria e professionali che intendono accreditarsi al fine di trasmettere all'Autorità, con la procedura informatica disponibile, le informazioni previste dagli artt. 53 e 54 del dpr 554/99.
Società Organismo di Attestazione (SOA)
Servizio riservato alle Società organismo di attestazione (SOA) per la trasmissione all'Autorità dei dati relativi ai contratti stipulati con le imprese.
Servizi ad accesso libero

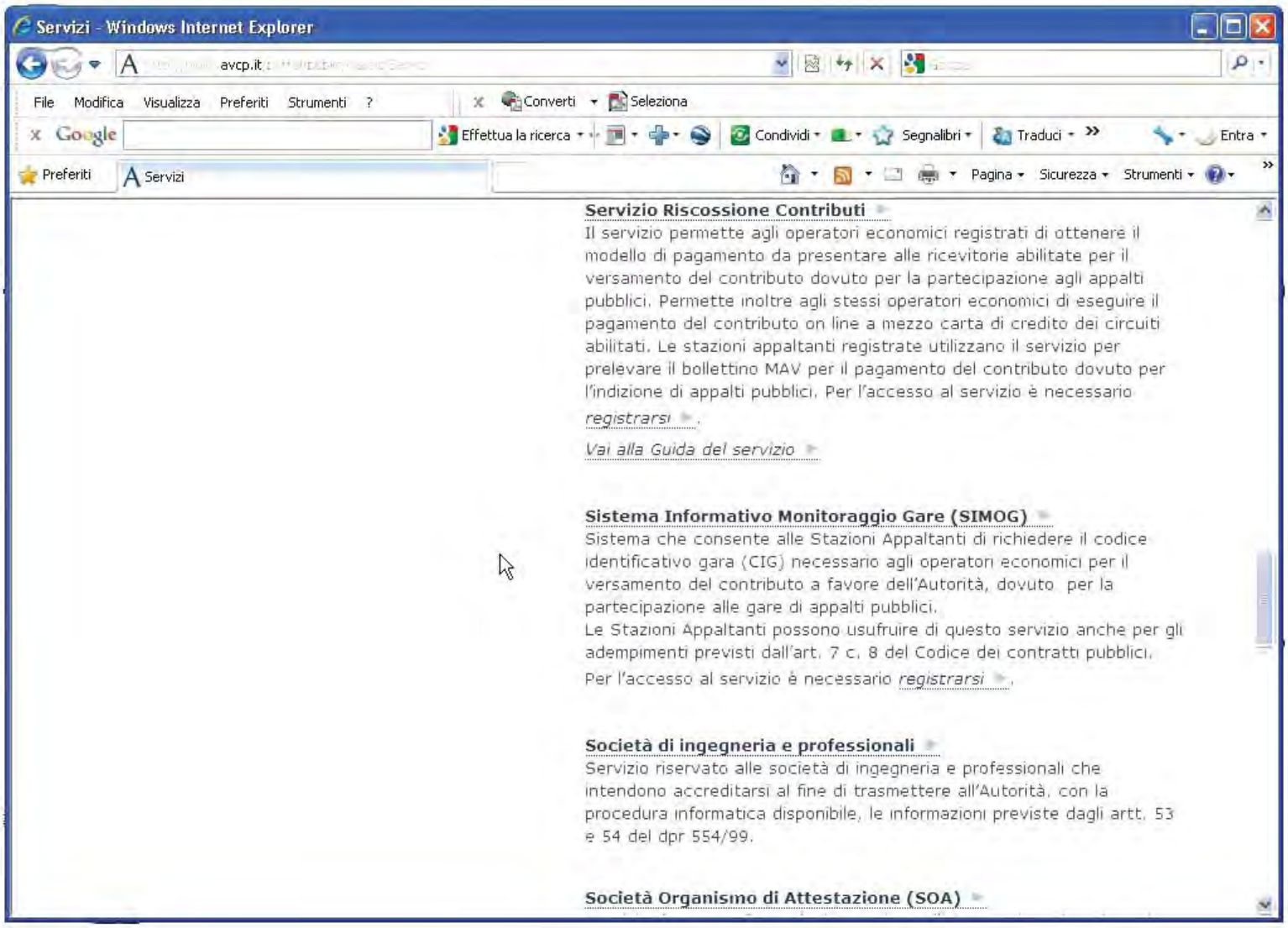
Servizi - Windows Internet Explorer
avcp.it
File Modifica Visualizza Preferiti Strumenti ?
Converti Seleziona
Google
Effettua la ricerca
Condividi Segnalibri Traduci Entra
Preferiti
Servizi
Pagina Sicurezza Strumenti
Servizio Riscossione Contributi
Il servizio permette agli operatori economici registrati di ottenere il modello di pagamento da presentare alle ricevitorie abilitate per il versamento del contributo dovuto per la partecipazione agli appalti pubblici. Permette inoltre agli stessi operatori economici di eseguire il pagamento del contributo on line a mezzo carta di credito dei circuiti abilitati. Le stazioni appaltanti registrate utilizzano il servizio per prelevare il bollettino MAV per il pagamento del contributo dovuto per l'indizione di appalti pubblici. Per l'accesso al servizio è necessario registrarsi .
Vai alla Guida del servizio
Sistema Informativo Monitoraggio Gare (SIMOG)
Sistema che consente alle Stazioni Appaltanti di richiedere il codice identificativo gara (CIG) necessario agli operatori economici per il versamento del contributo a favore dell'Autorità, dovuto per la partecipazione alle gare di appalti pubblici.
Le Stazioni Appaltanti possono usufruire di questo servizio anche per gli adempimenti previsti dall'art. 7 c. 8 del Codice dei contratti pubblici.
Per l'accesso al servizio è necessario registrarsi .
Società di ingegneria e professionali
Servizio riservato alle società di ingegneria e professionali che intendono accreditarsi al fine di trasmettere all'Autorità, con la procedura informatica disponibile, le informazioni previste dagli artt. 53 e 54 del dpr 554/99.
Società Organismo di Attestazione (SOA)

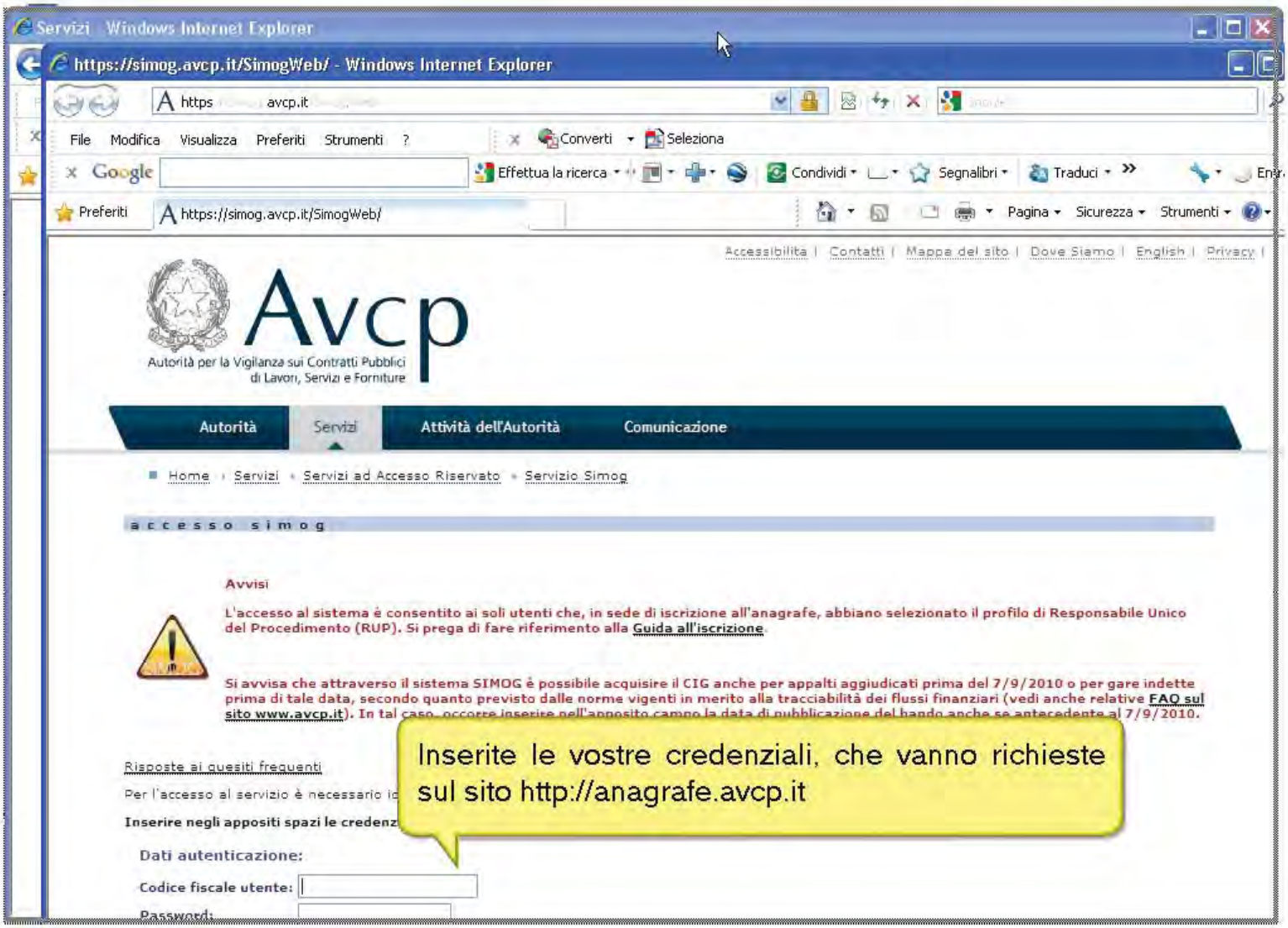
Servizi - Windows Internet Explorer
https://simog.avcp.it/SimogWeb/ - Windows Internet Explorer
https avcp.it
File Modifica Visualizza Preferiti Strumenti ?
Converti Seleziona
Google
Effettua la ricerca
Condividi Segnalibri Traduci
Preferiti
https://simog.avcp.it/SimogWeb/
Pagina Sicurezza Strumenti
Accessibilità | Contatti | Mappa del sito | Dove Siamo | English | Privacy |
Avcp
Autorità per la Vigilanza sui Contratti Pubblici di Lavori, Servizi e Forniture
Autorità
Servizi
Attività dell'Autorità
Comunicazione
Home › Servizi › Servizi ad Accesso Riservato › Servizio Simog
accesso simog
Avvisi
L'accesso al sistema è consentito ai soli utenti che, in sede di iscrizione all'anagrafe, abbiano selezionato il profilo di Responsabile Unico del Procedimento (RUP). Si prega di fare riferimento alla Guida all'iscrizione.
Si avvisa che attraverso il sistema SIMOG è possibile acquisire il CIG anche per appalti aggiudicati prima del 7/9/2010 o per gare indette prima di tale data, secondo quanto previsto dalle norme vigenti in merito alla tracciabilità dei flussi finanziari (vedi anche relative FAQ sul sito www.avcp.it). In tal caso, occorre inserire nell'apposito campo la data di pubblicazione del bando anche se antecedente al 7/9/2010.
Risposte ai quesiti frequenti
Per l'accesso al servizio è necessario ic
Inserire negli appositi spazi le credenz
Inserite le vostre credenziali, che vanno richieste sul sito http://anagrafe.avcp.it
Dati autenticazione:
Codice fiscale utente:
Password:

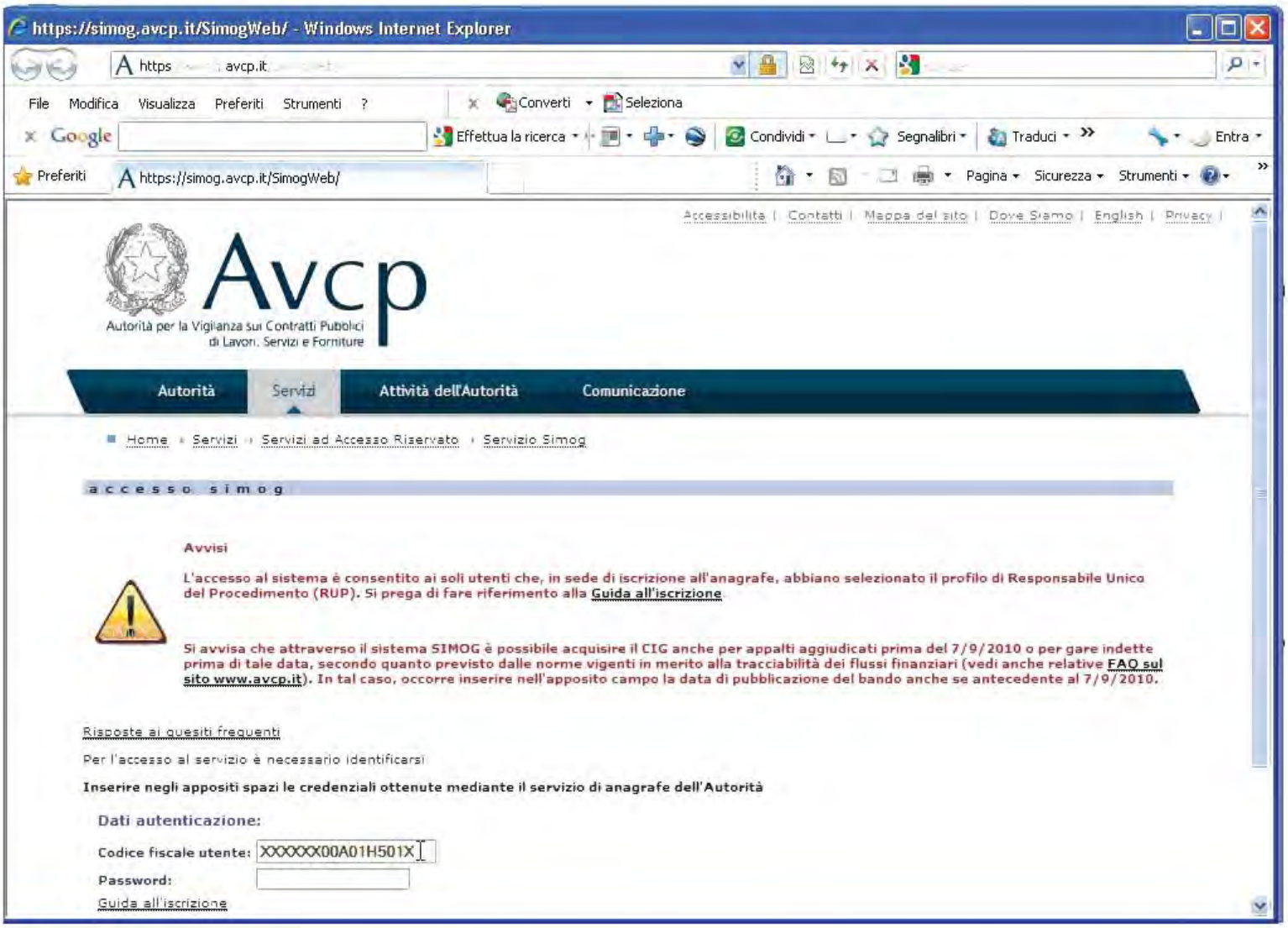
https://simog.avcp.it/SimogWeb/ - Windows Internet Explorer
https://simog.avcp.it/SimogWeb/
Accessibilità | Contatti | Mappa del sito | Dove Siamo | English | Privacy |
Avcp
Autorità per la Vigilanza sui Contratti Pubblici di Lavori, Servizi e Forniture
Autorità
Servizi
Attività dell'Autorità
Comunicazione
Home › Servizi › Servizi ad Accesso Riservato › Servizio Simog
accesso simog
Avvisi
L'accesso al sistema è consentito ai soli utenti che, in sede di iscrizione all'anagrafe, abbiano selezionato il profilo di Responsabile Unico del Procedimento (RUP). Si prega di fare riferimento alla Guida all'iscrizione
Si avvisa che attraverso il sistema SIMOG è possibile acquisire il CIG anche per appalti aggiudicati prima del 7/9/2010 o per gare indette prima di tale data, secondo quanto previsto dalle norme vigenti in merito alla tracciabilità dei flussi finanziari (vedi anche relative FAQ sul sito www.avcp.it). In tal caso, occorre inserire nell'apposito campo la data di pubblicazione del bando anche se antecedente al 7/9/2010.
Risposte ai quesiti frequenti
Per l'accesso al servizio è necessario identificarsi
Inserire negli appositi spazi le credenziali ottenute mediante il servizio di anagrafe dell'Autorità
Dati autenticazione:
Codice fiscale utente: XXXXXX00A01H501X
Password:
Guida all'iscrizione

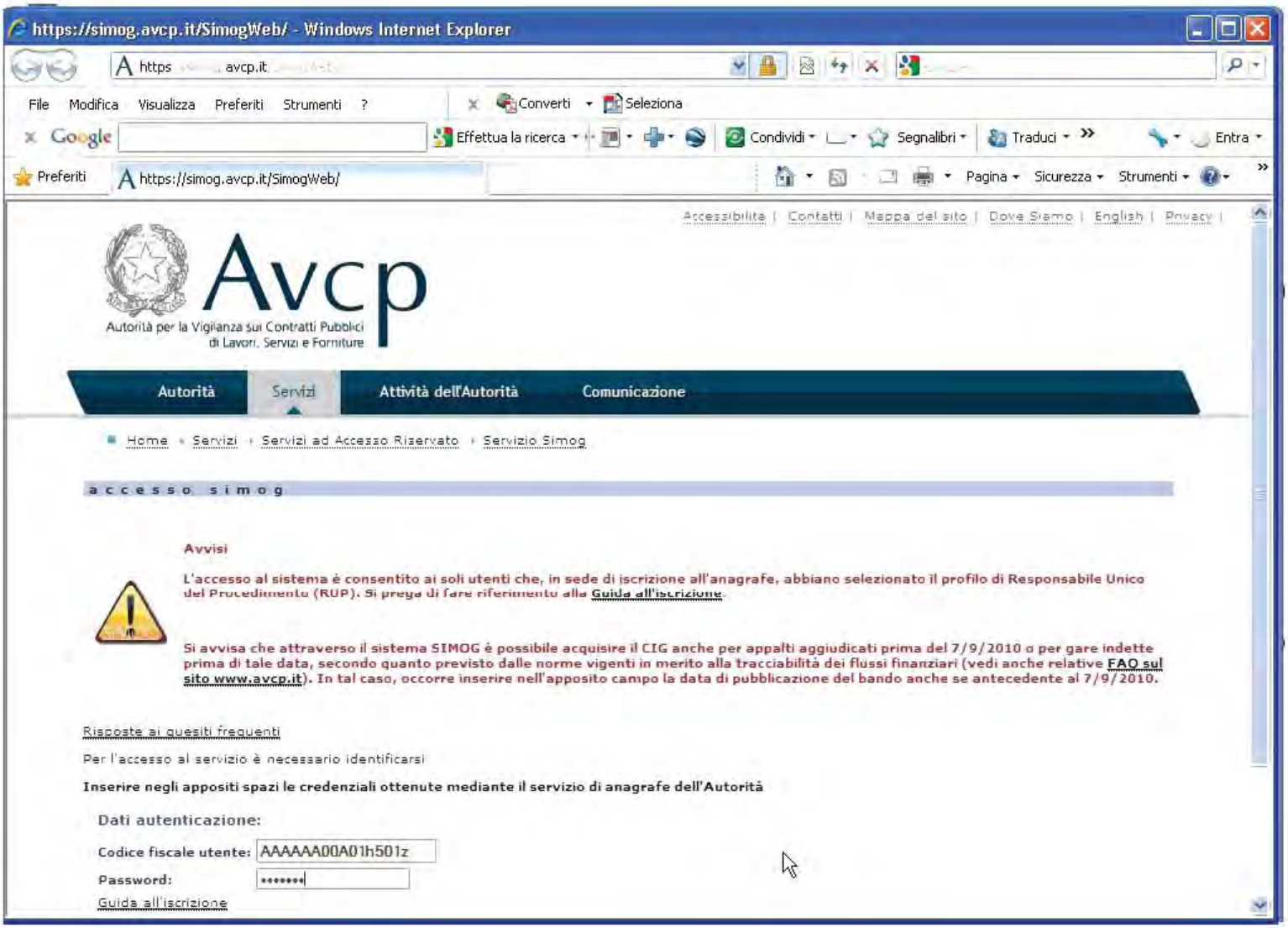
https://simog.avcp.it/SimogWeb/ - Windows Internet Explorer
https://simog.avcp.it/SimogWeb/
Accessibilità | Contatti | Mappa del sito | Dove Siamo | English | Privacy |
Avcp
Autorità per la Vigilanza sui Contratti Pubblici di Lavori, Servizi e Forniture
Autorità
Servizi
Attività dell'Autorità
Comunicazione
Home › Servizi › Servizi ad Accesso Riservato › Servizio Simog
accesso simog
Avvisi
L'accesso al sistema è consentito ai soli utenti che, in sede di iscrizione all'anagrafe, abbiano selezionato il profilo di Responsabile Unico del Procedimento (RUP). Si prega di fare riferimento alla Guida all'iscrizione
Si avvisa che attraverso il sistema SIMOG è possibile acquisire il CIG anche per appalti aggiudicati prima del 7/9/2010 o per gare indette prima di tale data, secondo quanto previsto dalle norme vigenti in merito alla tracciabilità dei flussi finanziari (vedi anche relative FAQ sul sito www.avcp.it). In tal caso, occorre inserire nell'apposito campo la data di pubblicazione del bando anche se antecedente al 7/9/2010.
Risposte ai quesiti frequenti
Per l'accesso al servizio è necessario identificarsi
Inserire negli appositi spazi le credenziali ottenute mediante il servizio di anagrafe dell'Autorità
Dati autenticazione:
Codice fiscale utente: AAAAAA00A01h501z
Password:
Guida all'iscrizione

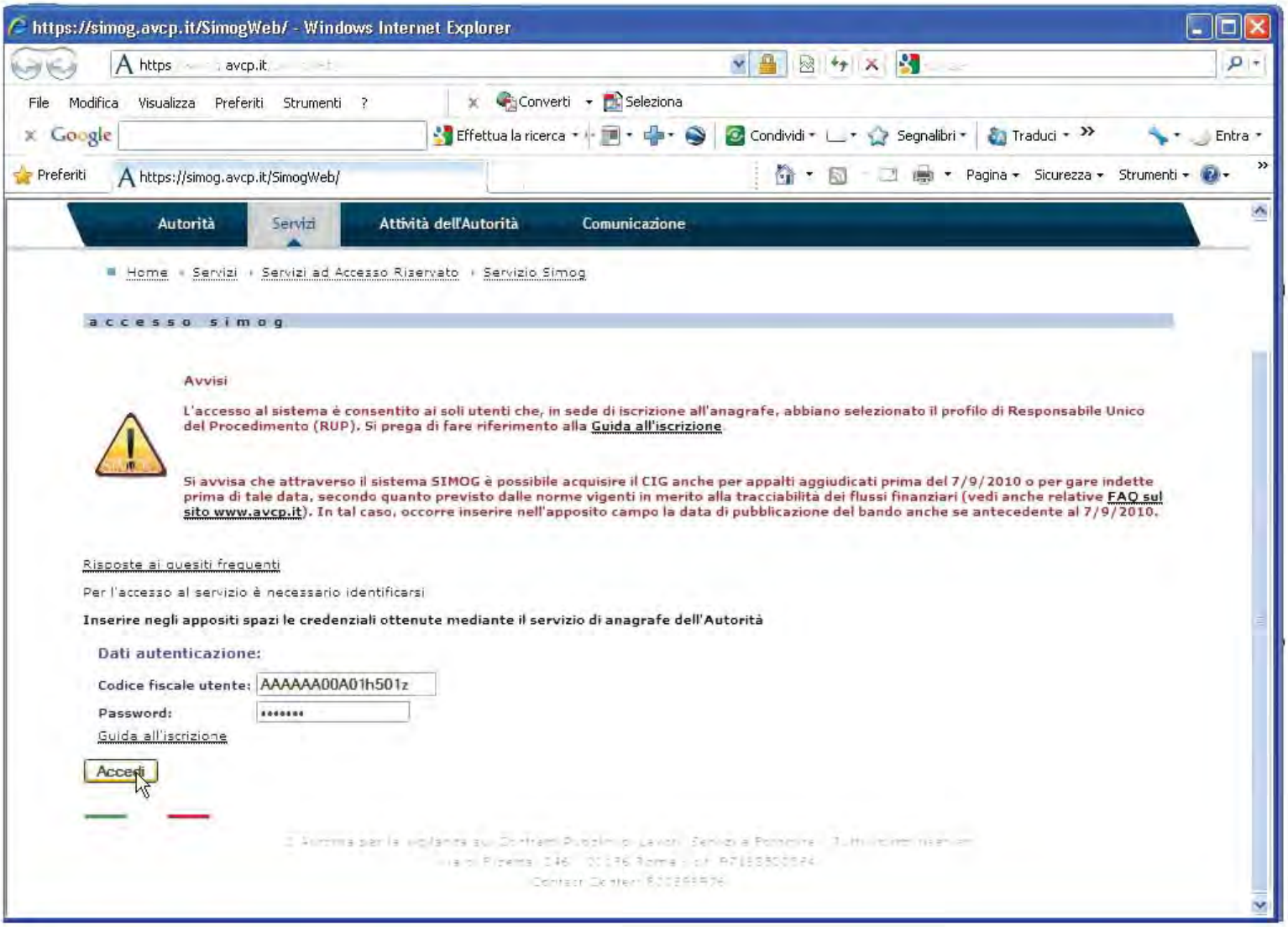
https://simog.avcp.it/SimogWeb/ - Windows Internet Explorer
https://simog.avcp.it/SimogWeb/
Autorità
Servizi
Attività dell'Autorità
Comunicazione
Home » Servizi » Servizi ad Accesso Riservato » Servizio Simog
accesso simog
Avvisi
L'accesso al sistema è consentito ai soli utenti che, in sede di iscrizione all'anagrafe, abbiano selezionato il profilo di Responsabile Unico del Procedimento (RUP). Si prega di fare riferimento alla Guida all'iscrizione
Si avvisa che attraverso il sistema SIMOG è possibile acquisire il CIG anche per appalti aggiudicati prima del 7/9/2010 o per gare indette prima di tale data, secondo quanto previsto dalle norme vigenti in merito alla tracciabilità dei flussi finanziari (vedi anche relative FAQ sul sito www.avcp.it). In tal caso, occorre inserire nell'apposito campo la data di pubblicazione del bando anche se antecedente al 7/9/2010.
Risposte ai quesiti frequenti
Per l'accesso al servizio è necessario identificarsi
Inserire negli appositi spazi le credenziali ottenute mediante il servizio di anagrafe dell'Autorità
Dati autenticazione:
Codice fiscale utente: AAAAAA00A01h501z
Password:
Guida all'iscrizione
Accedi

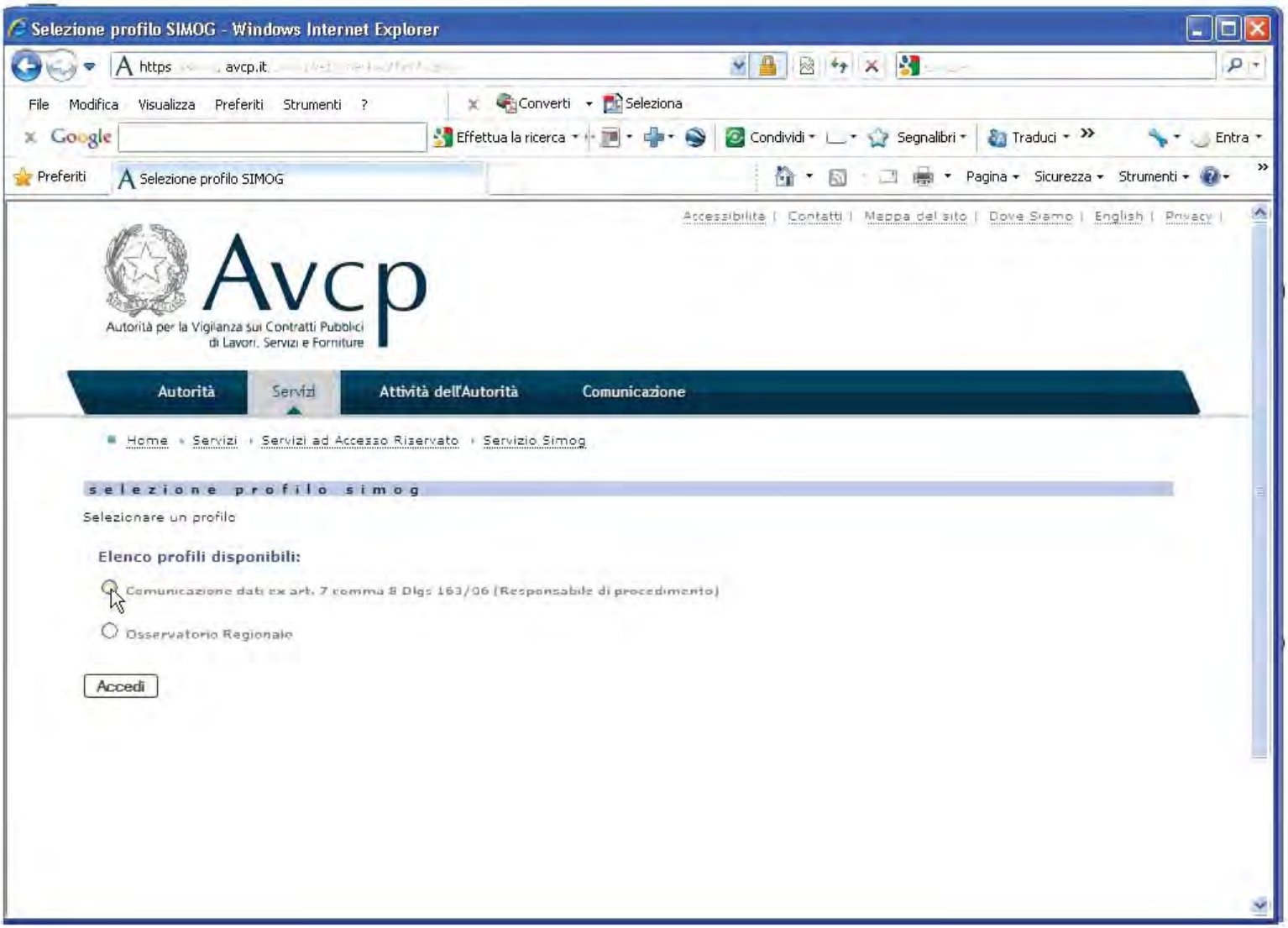
Selezione profilo SIMOG - Windows Internet Explorer
Selezione profilo SIMOG
Accessibilità | Contatti | Mappa del sito | Dove Siamo | English | Privacy |
Avcp
Autorità per la Vigilanza sui Contratti Pubblici di Lavori, Servizi e Forniture
Autorità
Servizi
Attività dell'Autorità
Comunicazione
Home » Servizi » Servizi ad Accesso Riservato » Servizio Simog
selezione profilo simog
Selezionare un profilo
Elenco profili disponibili:
Comunicazione dati ex art. 7 comma 8 Dlgs 163/06 (Responsabile di procedimento)
Osservatorio Regionale
Accedi

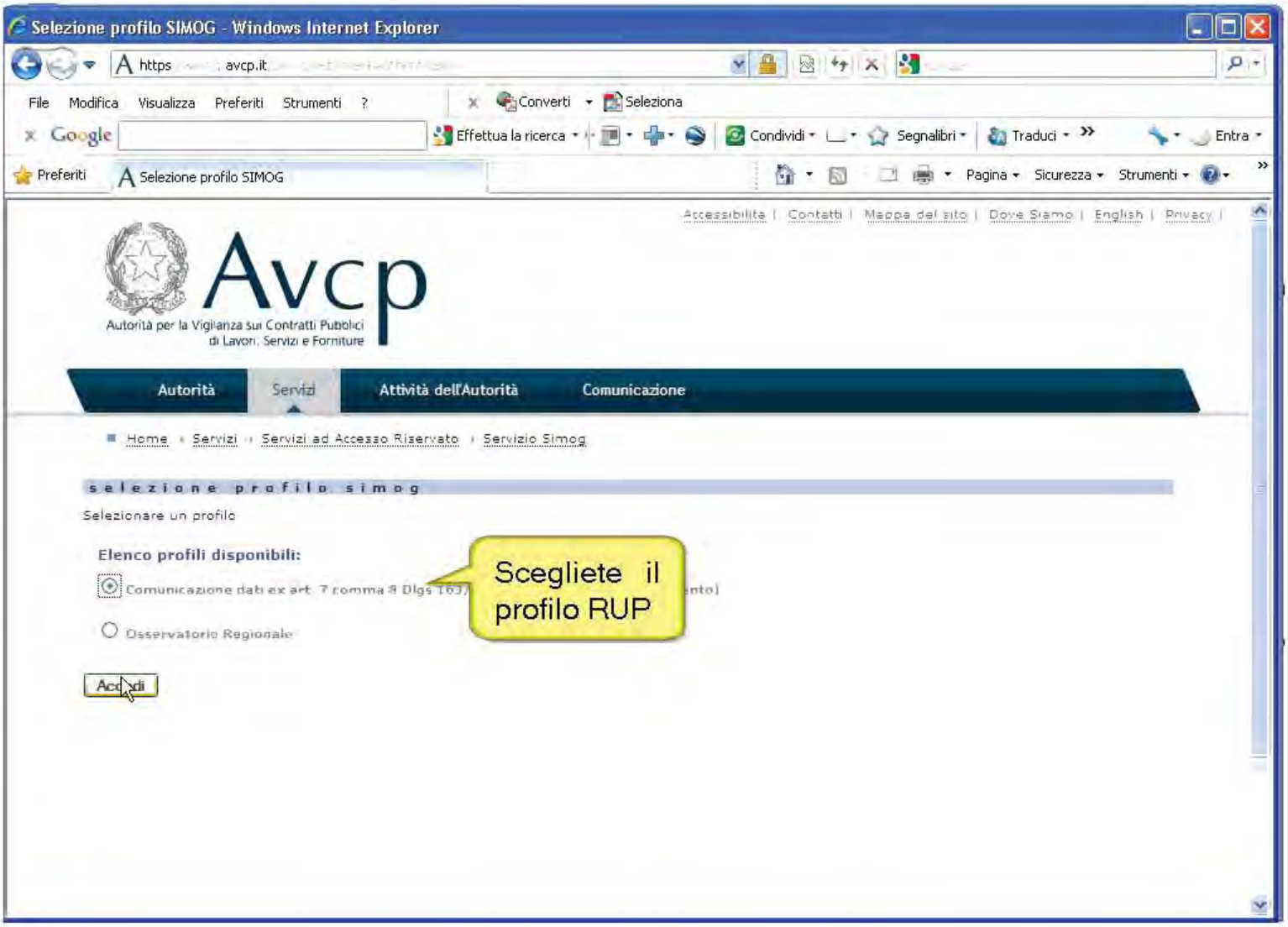
Selezione profilo SIMOG - Windows Internet Explorer
Accessibilità | Contatti | Mappa del sito | Dove Siamo | English | Privacy
Avcp
Autorità per la Vigilanza sui Contratti Pubblici di Lavori, Servizi e Forniture
Autorità
Servizi
Attività dell'Autorità
Comunicazione
Home › Servizi › Servizi ad Accesso Riservato › Servizio Simog
selezione profilo simog
Selezionare un profilo
Elenco profili disponibili:
Comunicazione dati ex art. 7 comma 8 Dlgs 163/
Osservatorio Regionale
Scegliete il profilo RUP

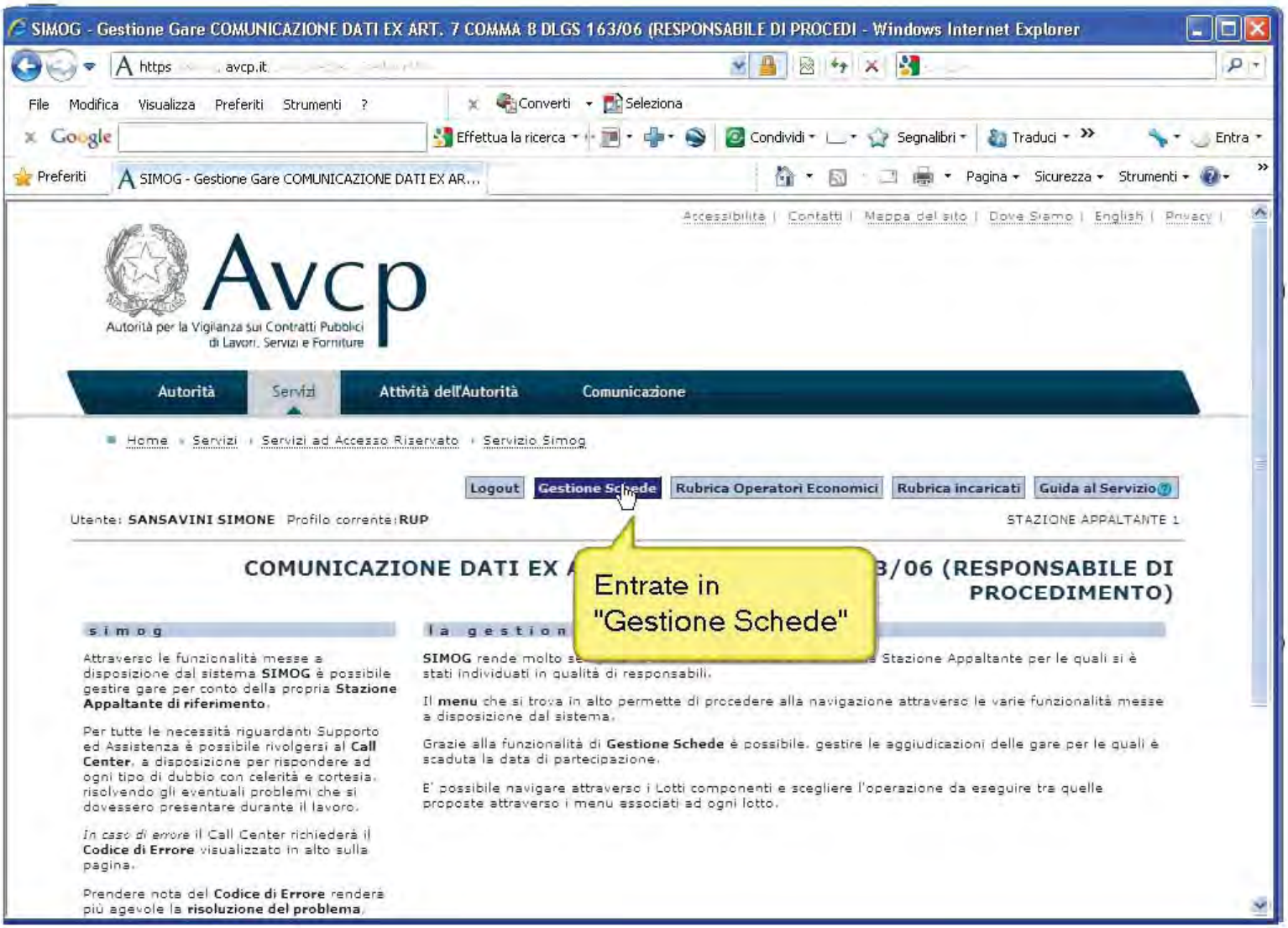
SIMOG - Gestione Gare COMUNICAZIONE DATI EX ART. 7 COMMA 8 DLGS 163/06 (RESPONSABILE DI PROCEDI - Windows Internet Explorer
Accessibilità | Contatti | Mappa del sito | Dove Siamo | English | Privacy
Avcp
Autorità per la Vigilanza sui Contratti Pubblici di Lavori, Servizi e Forniture
Autorità
Servizi
Attività dell'Autorità
Comunicazione
Home › Servizi › Servizi ad Accesso Riservato › Servizio Simog
Logout
Gestione Schede
Rubrica Operatori Economici
Rubrica incaricati
Guida al Servizio
Utente: SANSAVINI SIMONE Profilo corrente: RUP
STAZIONE APPALTANTE 1
COMUNICAZIONE DATI EX
3/06 (RESPONSABILE DI PROCEDIMENTO)
simog
la gestion
Attraverso le funzionalità messe a disposizione dal sistema SIMOG è possibile gestire gare per conto della propria Stazione Appaltante di riferimento.
Per tutte le necessità riguardanti Supporto ed Assistenza è possibile rivolgersi al Call Center, a disposizione per rispondere ad ogni tipo di dubbio con celerità e cortesia, risolvendo gli eventuali problemi che si dovessero presentare durante il lavoro.
In caso di errore il Call Center richiederà il Codice di Errore visualizzato in alto sulla pagina.
Prendere nota del Codice di Errore renderà più agevole la risoluzione del problema.
SIMOG rende molto s a Stazione Appaltante per le quali si è stati individuati in qualità di responsabili.
Il menu che si trova in alto permette di procedere alla navigazione attraverso le varie funzionalità messe a disposizione dal sistema.
Grazie alla funzionalità di Gestione Schede è possibile, gestire le aggiudicazioni delle gare per le quali è scaduta la data di partecipazione.
E' possibile navigare attraverso i Lotti componenti e scegliere l'operazione da eseguire tra quelle proposte attraverso i menu associati ad ogni lotto.
Entrate in "Gestione Schede"

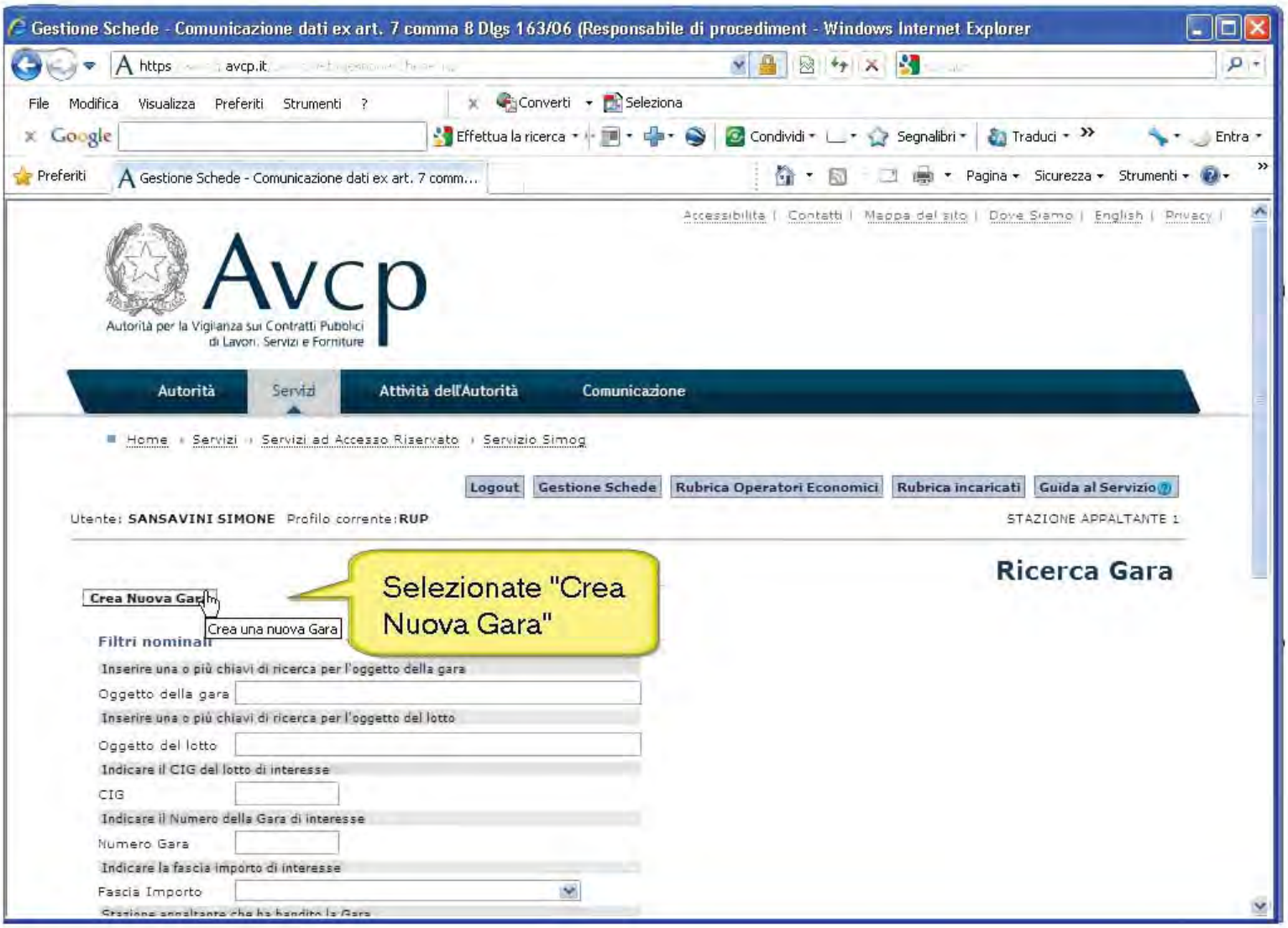
Gestione Schede - Comunicazione dati ex art. 7 comma 8 Dlgs 163/06 (Responsabile di procediment - Windows Internet Explorer
https avcp.it
File Modifica Visualizza Preferiti Strumenti ?
Converti Seleziona
Effettua la ricerca Condividi Segnalibri Traduci Entra
Preferiti
Gestione Schede - Comunicazione dati ex art. 7 comm...
Pagina Sicurezza Strumenti
Accessibilità | Contatti | Mappa del sito | Dove Siamo | English | Privacy |
Avcp
Autorità per la Vigilanza sui Contratti Pubblici di Lavori, Servizi e Forniture
Autorità
Servizi
Attività dell'Autorità
Comunicazione
Home › Servizi › Servizi ad Accesso Riservato › Servizio Simog
Logout
Gestione Schede
Rubrica Operatori Economici
Rubrica incaricati
Guida al Servizio
Utente: SANSAVINI SIMONE Profilo corrente: RUP
STAZIONE APPALTANTE 1
Ricerca Gara
Crea Nuova Gara
Crea una nuova Gara
Selezionate "Crea Nuova Gara"
Filtri nominali
Inserire una o più chiavi di ricerca per l'oggetto della gara
Oggetto della gara
Inserire una o più chiavi di ricerca per l'oggetto del lotto
Oggetto del lotto
Indicare il CIG del lotto di interesse
CIG
Indicare il Numero della Gara di interesse
Numero Gara
Indicare la fascia importo di interesse
Fascia Importo

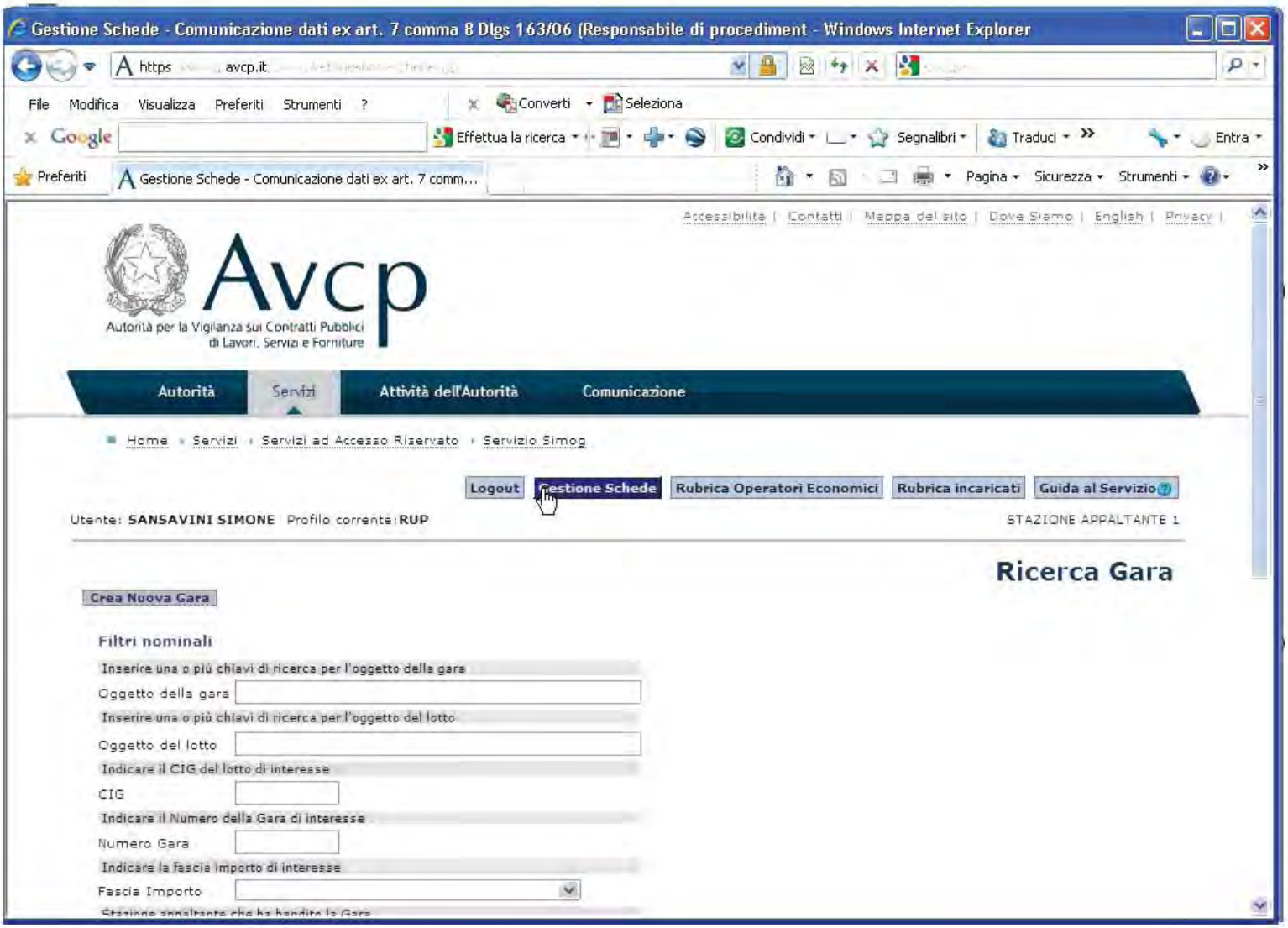
Gestione Schede - Comunicazione dati ex art. 7 comma 8 Dlgs 163/06 (Responsabile di procediment - Windows Internet Explorer
https avcp.it
File Modifica Visualizza Preferiti Strumenti ?
Converti Seleziona
Effettua la ricerca Condividi Segnalibri Traduci Entra
Preferiti
Gestione Schede - Comunicazione dati ex art. 7 comm...
Pagina Sicurezza Strumenti
Accessibilità | Contatti | Mappa del sito | Dove Siamo | English | Privacy |
Avcp
Autorità per la Vigilanza sui Contratti Pubblici di Lavori, Servizi e Forniture
Autorità
Servizi
Attività dell'Autorità
Comunicazione
Home › Servizi › Servizi ad Accesso Riservato › Servizio Simog
Logout
Gestione Schede
Rubrica Operatori Economici
Rubrica incaricati
Guida al Servizio
Utente: SANSAVINI SIMONE Profilo corrente: RUP
STAZIONE APPALTANTE 1
Ricerca Gara
Crea Nuova Gara
Filtri nominali
Inserire una o più chiavi di ricerca per l'oggetto della gara
Oggetto della gara
Inserire una o più chiavi di ricerca per l'oggetto del lotto
Oggetto del lotto
Indicare il CIG del lotto di interesse
CIG
Indicare il Numero della Gara di interesse
Numero Gara
Indicare la fascia importo di interesse
Fascia Importo

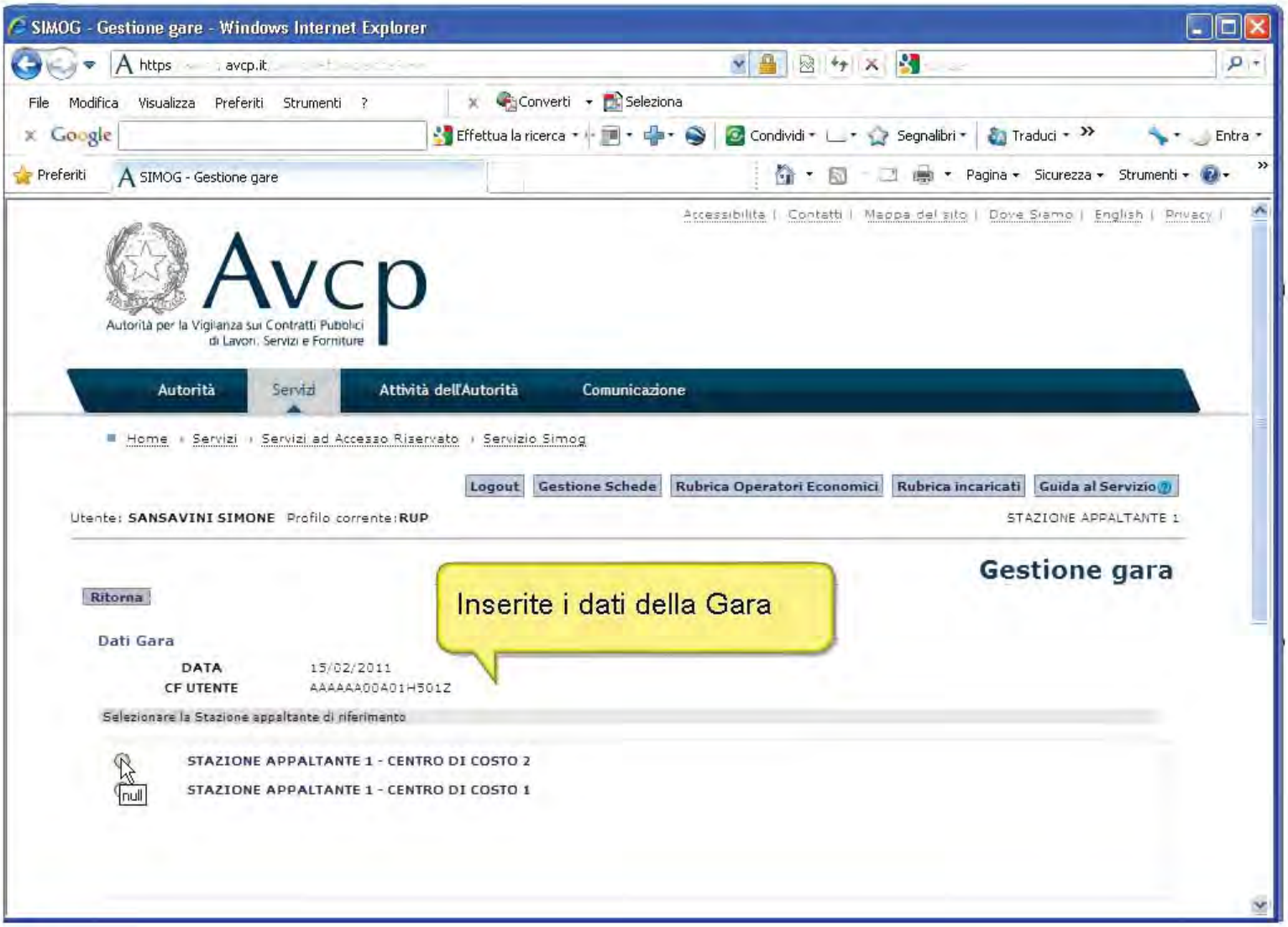
SIMOG - Gestione gare - Windows Internet Explorer
https avcp.it
File Modifica Visualizza Preferiti Strumenti ?
Converti Seleziona
Effettua la ricerca Condividi Segnalibri Traduci Entra
Preferiti SIMOG - Gestione gare
Pagina Sicurezza Strumenti
Accessibilità | Contatti | Mappa del sito | Dove Siamo | English | Privacy |
Avcp
Autorità per la Vigilanza sui Contratti Pubblici di Lavori, Servizi e Forniture
Autorità Servizi Attività dell'Autorità Comunicazione
Home › Servizi › Servizi ad Accesso Riservato › Servizio Simog
Logout Gestione Schede Rubrica Operatori Economici Rubrica incaricati Guida al Servizio
Utente: SANSAVINI SIMONE Profilo corrente: RUP
STAZIONE APPALTANTE 1
Gestione gara
Ritorna
Inserite i dati della Gara
Dati Gara
DATA 15/02/2011
CF UTENTE AAAAAA00A01H501Z
Selezionare la Stazione appaltante di riferimento
STAZIONE APPALTANTE 1 - CENTRO DI COSTO 2
STAZIONE APPALTANTE 1 - CENTRO DI COSTO 1
null

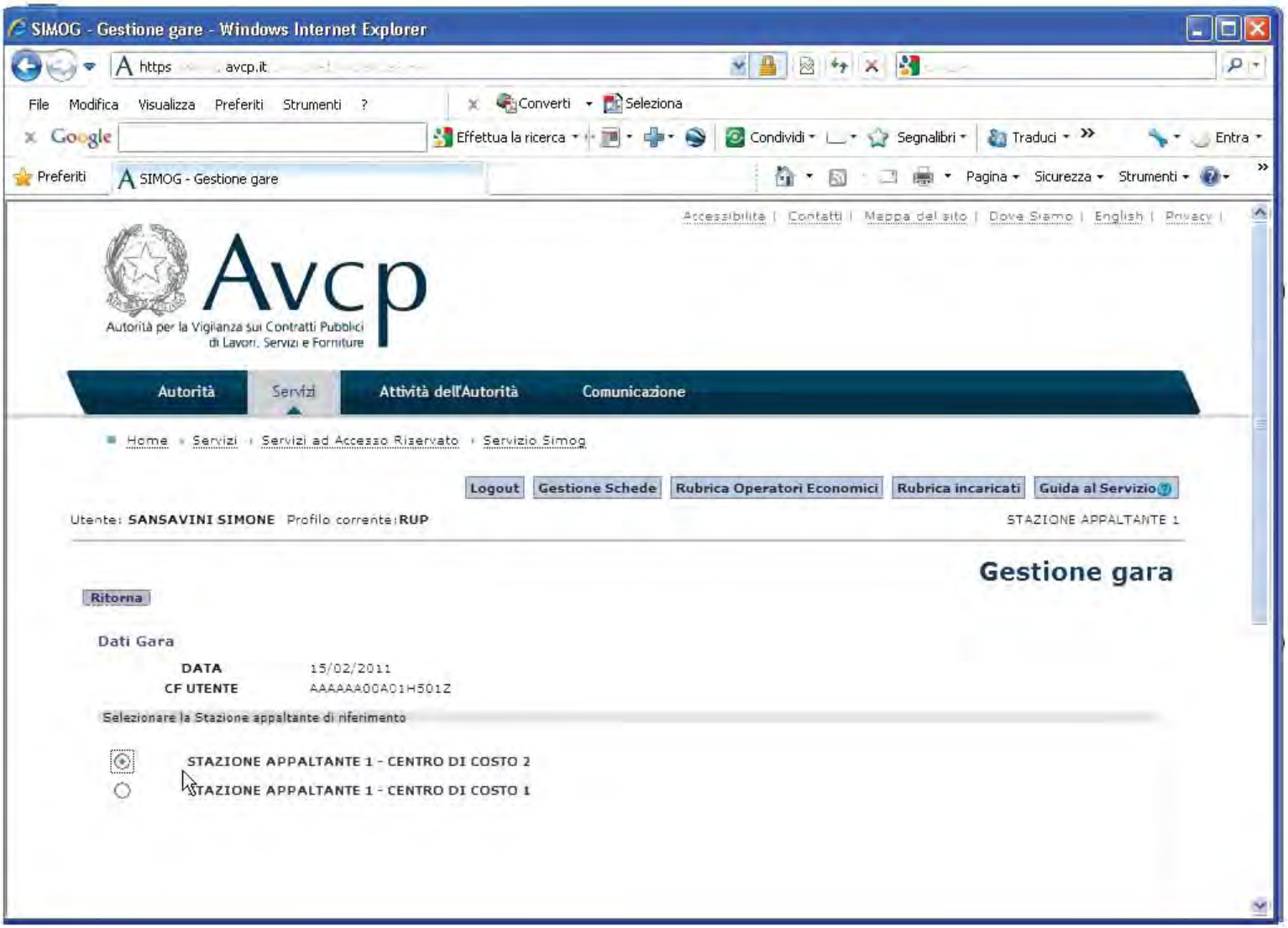
SIMOG - Gestione gare - Windows Internet Explorer
https avcp.it
File Modifica Visualizza Preferiti Strumenti ?
Converti Seleziona
Effettua la ricerca Condividi Segnalibri Traduci Entra
Preferiti SIMOG - Gestione gare
Pagina Sicurezza Strumenti
Accessibilità | Contatti | Mappa del sito | Dove Siamo | English | Privacy |
Avcp
Autorità per la Vigilanza sui Contratti Pubblici di Lavori, Servizi e Forniture
Autorità Servizi Attività dell'Autorità Comunicazione
Home › Servizi › Servizi ad Accesso Riservato › Servizio Simog
Logout Gestione Schede Rubrica Operatori Economici Rubrica incaricati Guida al Servizio
Utente: SANSAVINI SIMONE Profilo corrente: RUP
STAZIONE APPALTANTE 1
Gestione gara
Ritorna
Dati Gara
DATA 15/02/2011
CF UTENTE AAAAAA00A01H501Z
Selezionare la Stazione appaltante di riferimento
STAZIONE APPALTANTE 1 - CENTRO DI COSTO 2
STAZIONE APPALTANTE 1 - CENTRO DI COSTO 1

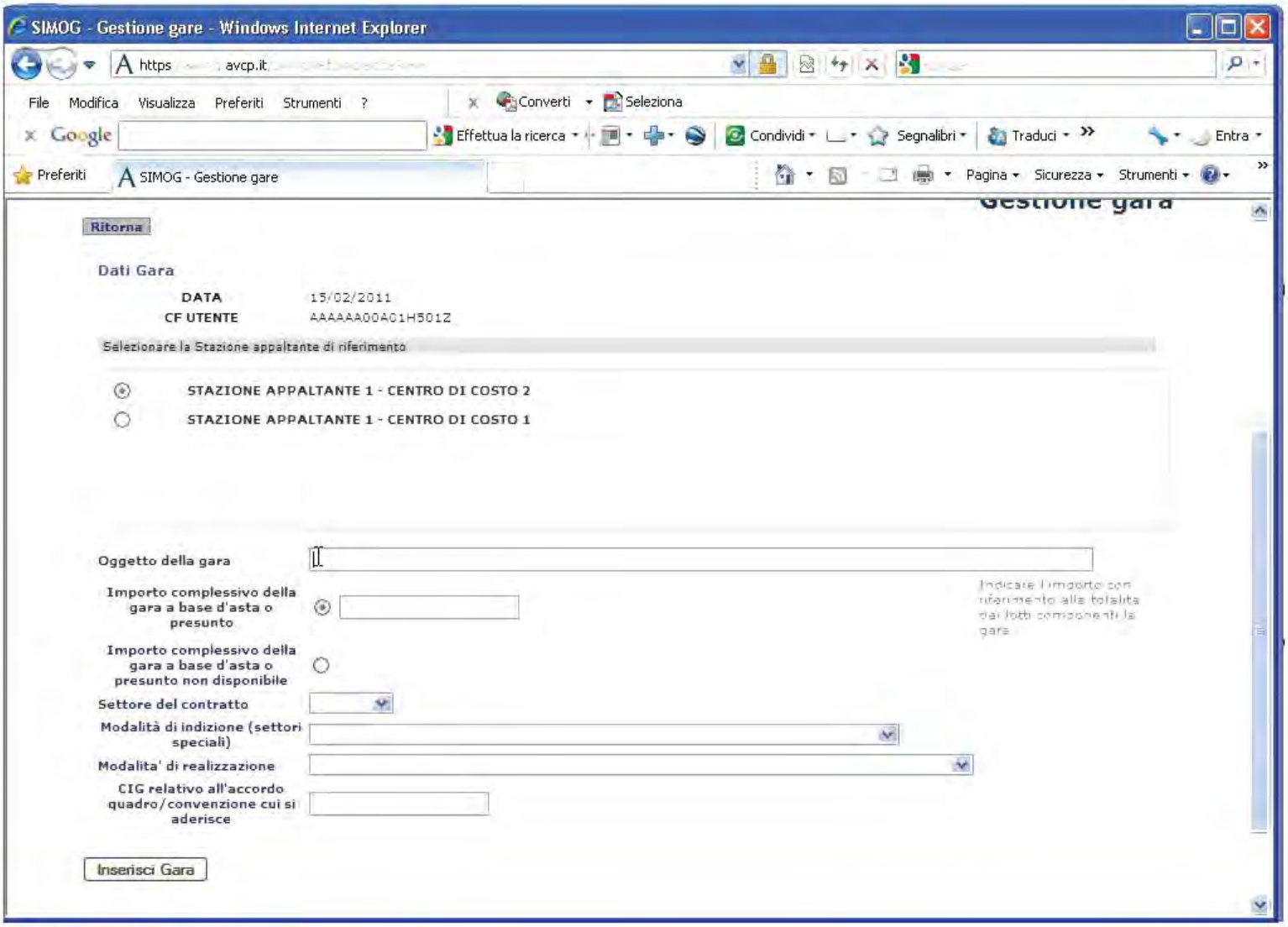
SIMOG - Gestione gare - Windows Internet Explorer
https avcp.it
File Modifica Visualizza Preferiti Strumenti ?
Converti Seleziona
Effettua la ricerca Condividi Segnalibri Traduci Entra
Preferiti SIMOG - Gestione gare
Pagina Sicurezza Strumenti
Ritorna
Dati Gara
DATA 15/02/2011
CF UTENTE AAAAAA00A01H501Z
Selezionare la Stazione appaltante di riferimento
STAZIONE APPALTANTE 1 - CENTRO DI COSTO 2
STAZIONE APPALTANTE 1 - CENTRO DI COSTO 1
Oggetto della gara
Importo complessivo della gara a base d'asta o presunto
Indicare l'importo con riferimento alla totalità dei lotti componenti la gara
Importo complessivo della gara a base d'asta o presunto non disponibile
Settore del contratto
Modalità di indizione (settori speciali)
Modalita' di realizzazione
CIG relativo all'accordo quadro/convenzione cui si aderisce
Inserisci Gara

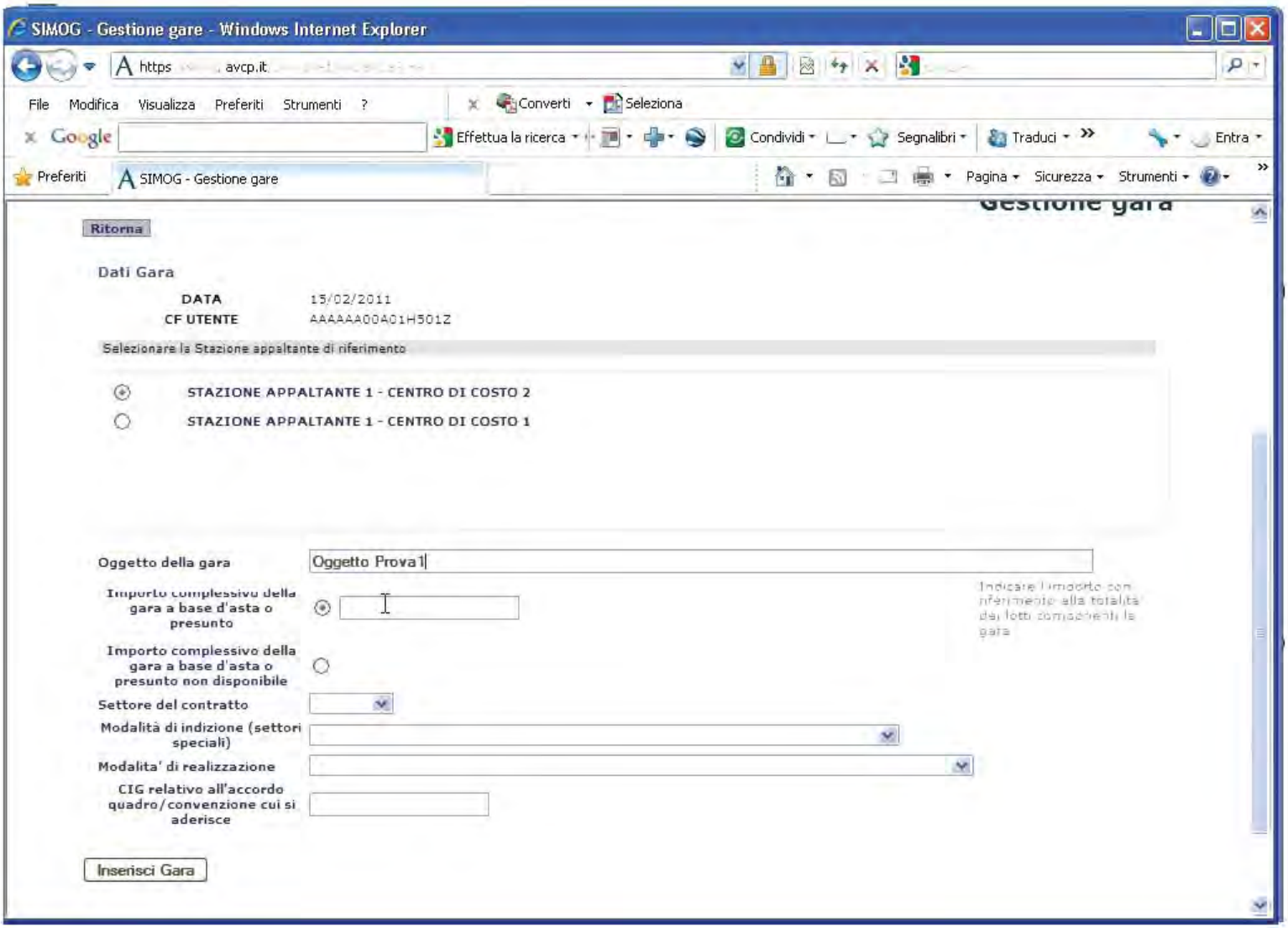
SIMOG - Gestione gare - Windows Internet Explorer
https avcp.it
File Modifica Visualizza Preferiti Strumenti ?
Converti Seleziona
Effettua la ricerca Condividi Segnalibri Traduci Entra
Preferiti SIMOG - Gestione gare
Pagina Sicurezza Strumenti
Ritorna
Dati Gara
DATA 15/02/2011
CF UTENTE AAAAAA00A01H501Z
Selezionare la Stazione appaltante di riferimento
STAZIONE APPALTANTE 1 - CENTRO DI COSTO 2
STAZIONE APPALTANTE 1 - CENTRO DI COSTO 1
Oggetto della gara
Oggetto Prova1
Importo complessivo della gara a base d'asta o presunto
Indicare l'importo con riferimento alla totalità dei lotti componenti la gara
Importo complessivo della gara a base d'asta o presunto non disponibile
Settore del contratto
Modalità di indizione (settori speciali)
Modalita' di realizzazione
CIG relativo all'accordo quadro/convenzione cui si aderisce
Inserisci Gara

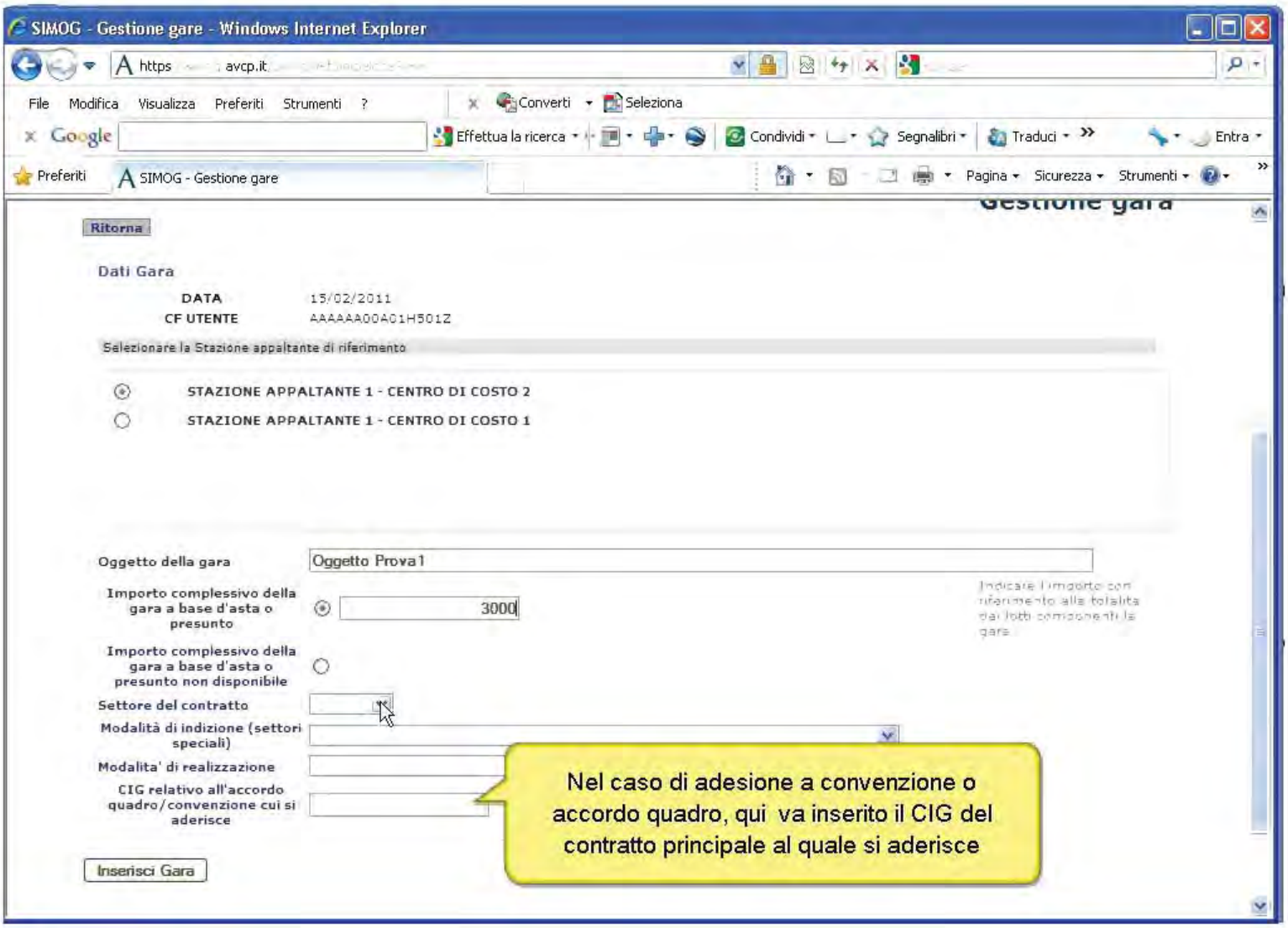
SIMOG - Gestione gare - Windows Internet Explorer
SIMOG - Gestione gare
Ritorna
Dati Gara
DATA 15/02/2011
CF UTENTE AAAAAA00A01H501Z
Selezionare la Stazione appaltante di riferimento
STAZIONE APPALTANTE 1 - CENTRO DI COSTO 2
STAZIONE APPALTANTE 1 - CENTRO DI COSTO 1
Oggetto della gara
Oggetto Prova1
Importo complessivo della gara a base d'asta o presunto
3000
Importo complessivo della gara a base d'asta o presunto non disponibile
Settore del contratto
Modalità di indizione (settori speciali)
Modalita' di realizzazione
CIG relativo all'accordo quadro/convenzione cui si aderisce
Inserisci Gara
Nel caso di adesione a convenzione o accordo quadro, qui va inserito il CIG del contratto principale al quale si aderisce

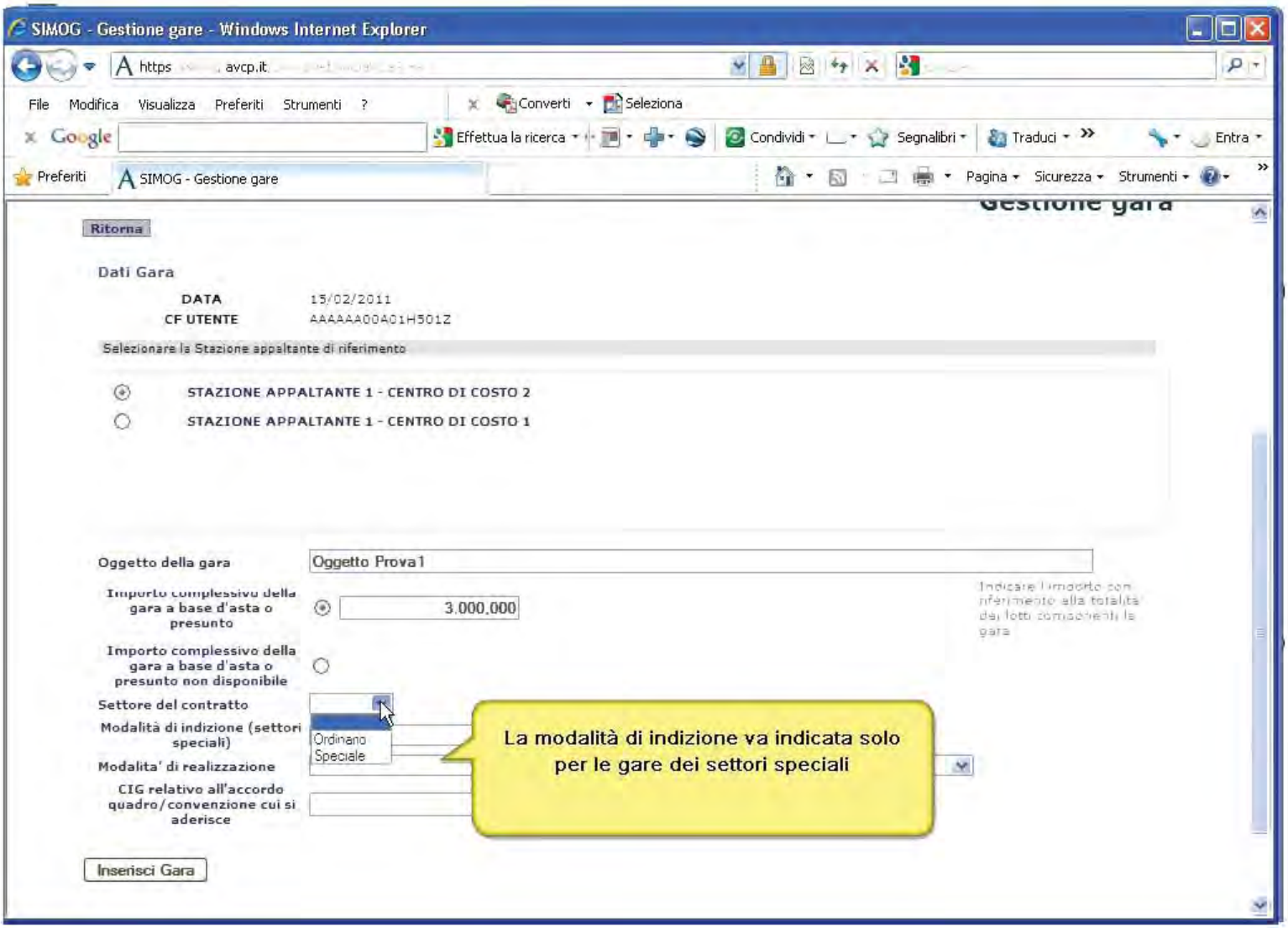
SIMOG - Gestione gare - Windows Internet Explorer
SIMOG - Gestione gare
Ritorna
Dati Gara
DATA 15/02/2011
CF UTENTE AAAAAA00A01H501Z
Selezionare la Stazione appaltante di riferimento
STAZIONE APPALTANTE 1 - CENTRO DI COSTO 2
STAZIONE APPALTANTE 1 - CENTRO DI COSTO 1
Oggetto della gara
Oggetto Prova1
Importo complessivo della gara a base d'asta o presunto
3.000.000
Importo complessivo della gara a base d'asta o presunto non disponibile
Settore del contratto
Modalità di indizione (settori speciali)
Ordinario
Speciale
Modalita' di realizzazione
CIG relativo all'accordo quadro/convenzione cui si aderisce
Inserisci Gara
La modalità di indizione va indicata solo per le gare dei settori speciali

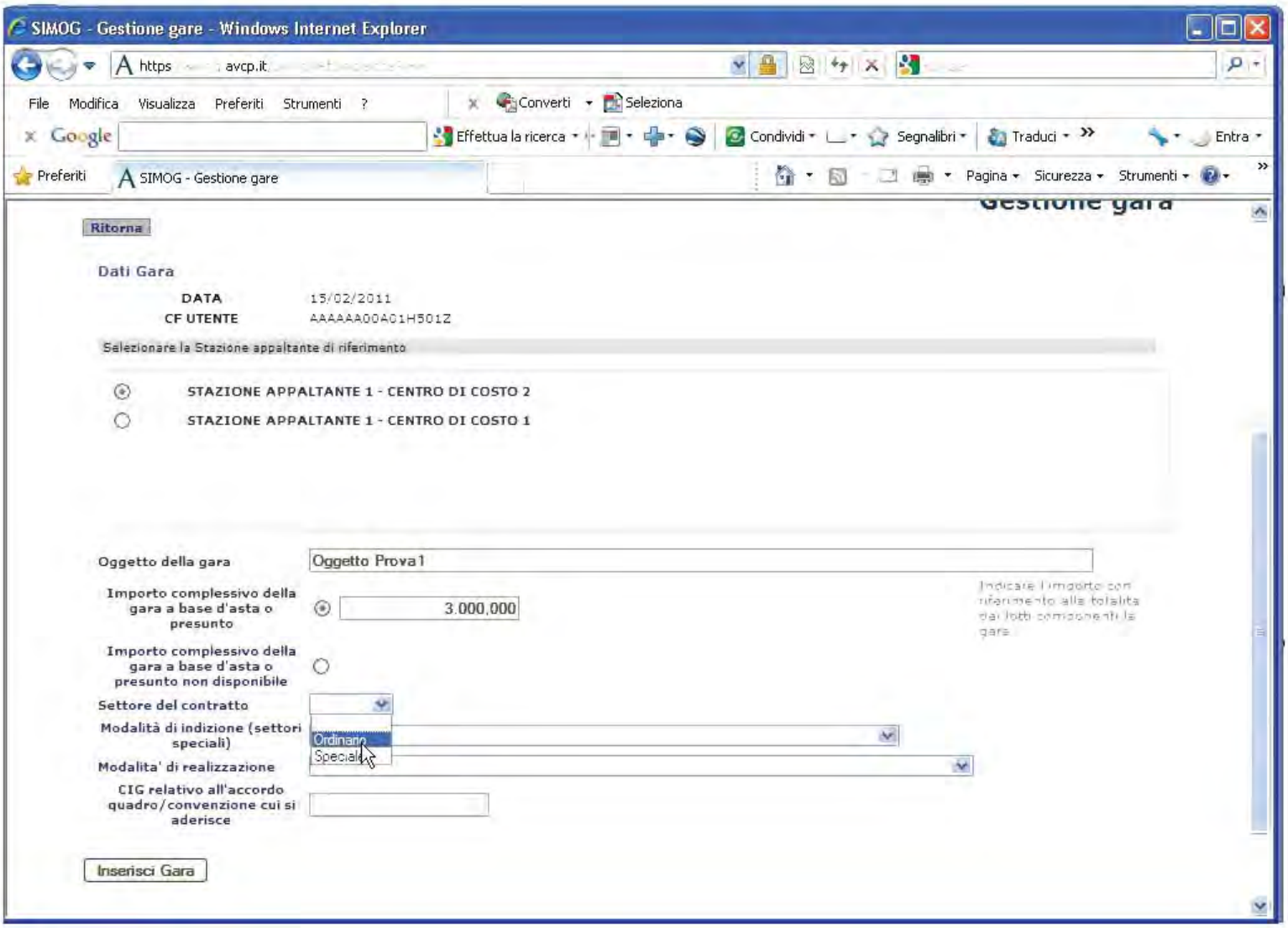
SIMOG - Gestione gare - Windows Internet Explorer
https avcp.it
File Modifica Visualizza Preferiti Strumenti ?
Converti Seleziona
Effettua la ricerca Condividi Segnalibri Traduci Entra
Preferiti SIMOG - Gestione gare
Pagina Sicurezza Strumenti
Gestione gara
Ritorna
Dati Gara
DATA 15/02/2011
CF UTENTE AAAAAA00A01H501Z
Selezionare la Stazione appaltante di riferimento
STAZIONE APPALTANTE 1 - CENTRO DI COSTO 2
STAZIONE APPALTANTE 1 - CENTRO DI COSTO 1
Oggetto della gara
Oggetto Prova1
Importo complessivo della gara a base d'asta o presunto
3.000,000
Indicare l'importo con riferimento alla totalità dei lotti componenti la gara
Importo complessivo della gara a base d'asta o presunto non disponibile
Settore del contratto
Modalità di indizione (settori speciali)
Ordinario
Speciale
Modalita' di realizzazione
CIG relativo all'accordo quadro/convenzione cui si aderisce
Inserisci Gara

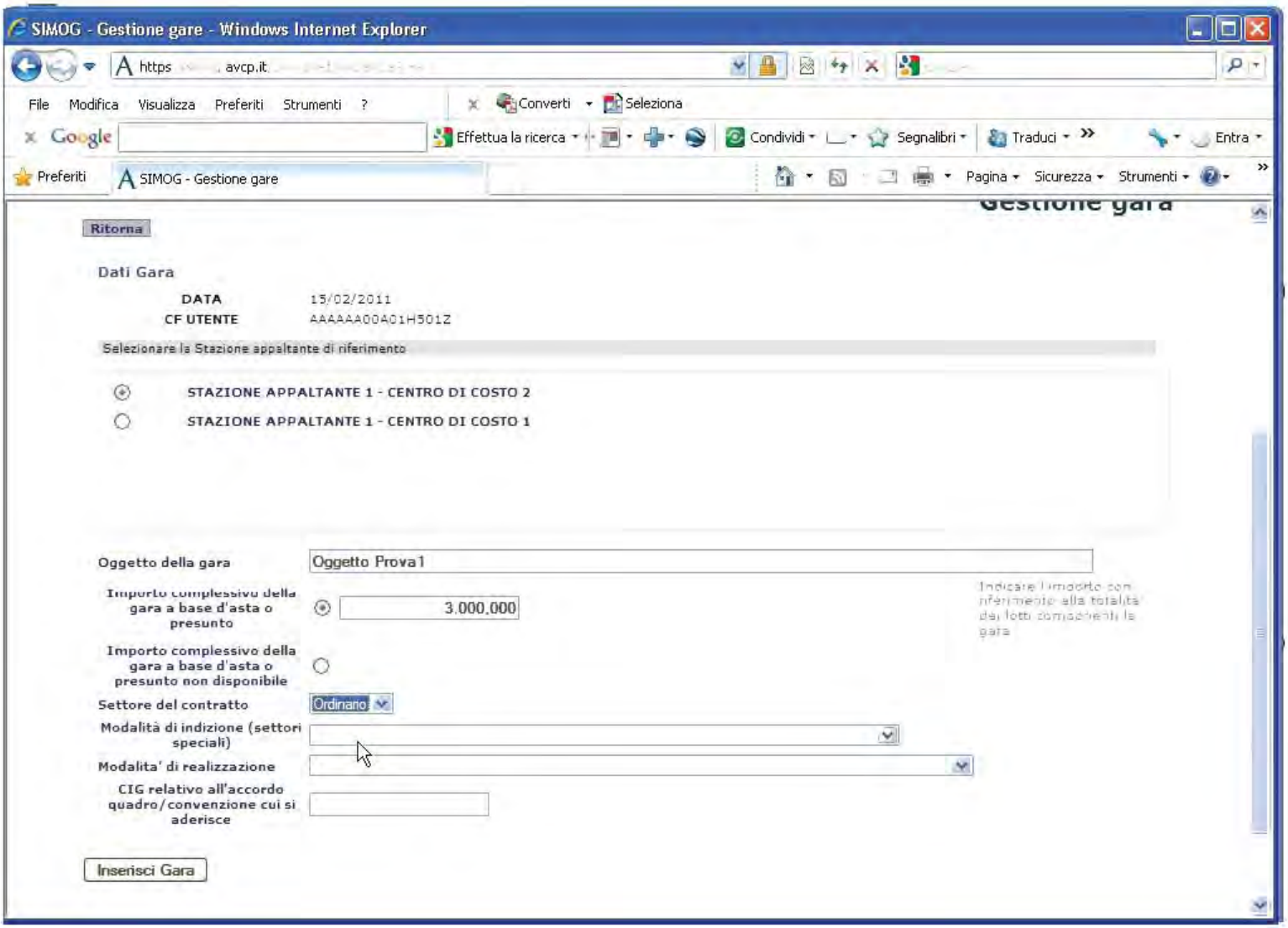
SIMOG - Gestione gare - Windows Internet Explorer
https avcp.it
File Modifica Visualizza Preferiti Strumenti ?
Converti Seleziona
Effettua la ricerca Condividi Segnalibri Traduci Entra
Preferiti SIMOG - Gestione gare
Pagina Sicurezza Strumenti
Gestione gara
Ritorna
Dati Gara
DATA 15/02/2011
CF UTENTE AAAAAA00A01H501Z
Selezionare la Stazione appaltante di riferimento
STAZIONE APPALTANTE 1 - CENTRO DI COSTO 2
STAZIONE APPALTANTE 1 - CENTRO DI COSTO 1
Oggetto della gara
Oggetto Prova1
Importo complessivo della gara a base d'asta o presunto
3.000,000
Indicare l'importo con riferimento alla totalità dei lotti componenti la gara
Importo complessivo della gara a base d'asta o presunto non disponibile
Settore del contratto
Ordinario
Modalità di indizione (settori speciali)
Modalita' di realizzazione
CIG relativo all'accordo quadro/convenzione cui si aderisce
Inserisci Gara

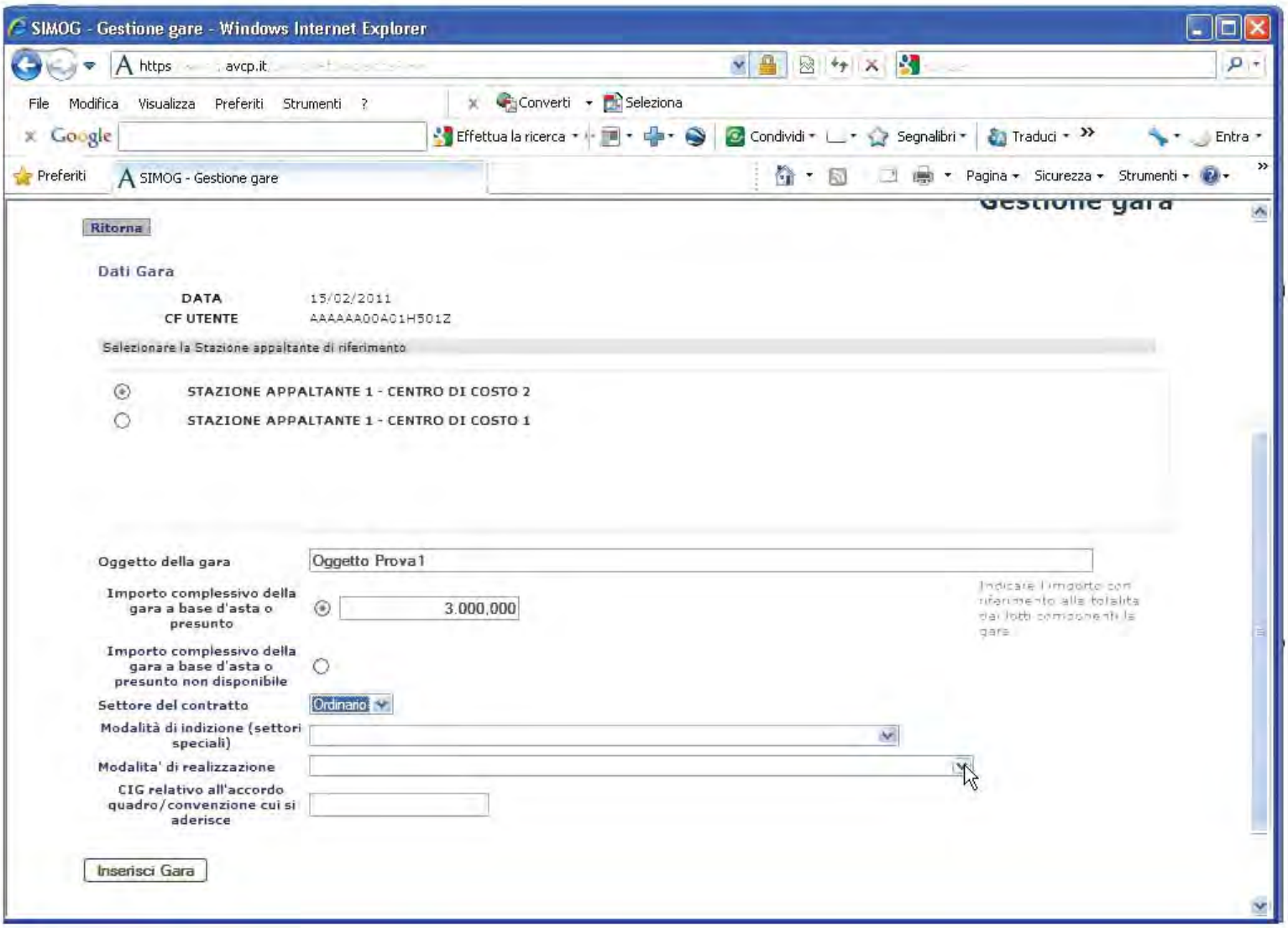
SIMOG - Gestione gare - Windows Internet Explorer
https avcp.it
File Modifica Visualizza Preferiti Strumenti ?
Converti Seleziona
Effettua la ricerca Condividi Segnalibri Traduci Entra
Preferiti SIMOG - Gestione gare
Pagina Sicurezza Strumenti
Ritorna
Dati Gara
DATA 15/02/2011
CF UTENTE AAAAAA00A01H501Z
Selezionare la Stazione appaltante di riferimento
STAZIONE APPALTANTE 1 - CENTRO DI COSTO 2
STAZIONE APPALTANTE 1 - CENTRO DI COSTO 1
Oggetto della gara
Oggetto Prova1
Importo complessivo della gara a base d'asta o presunto
3.000,000
Indicare l'importo con riferimento alla totalità dei lotti componenti la gara
Importo complessivo della gara a base d'asta o presunto non disponibile
Settore del contratto
Ordinario
Modalità di indizione (settori speciali)
Modalita' di realizzazione
CIG relativo all'accordo quadro/convenzione cui si aderisce
Inserisci Gara

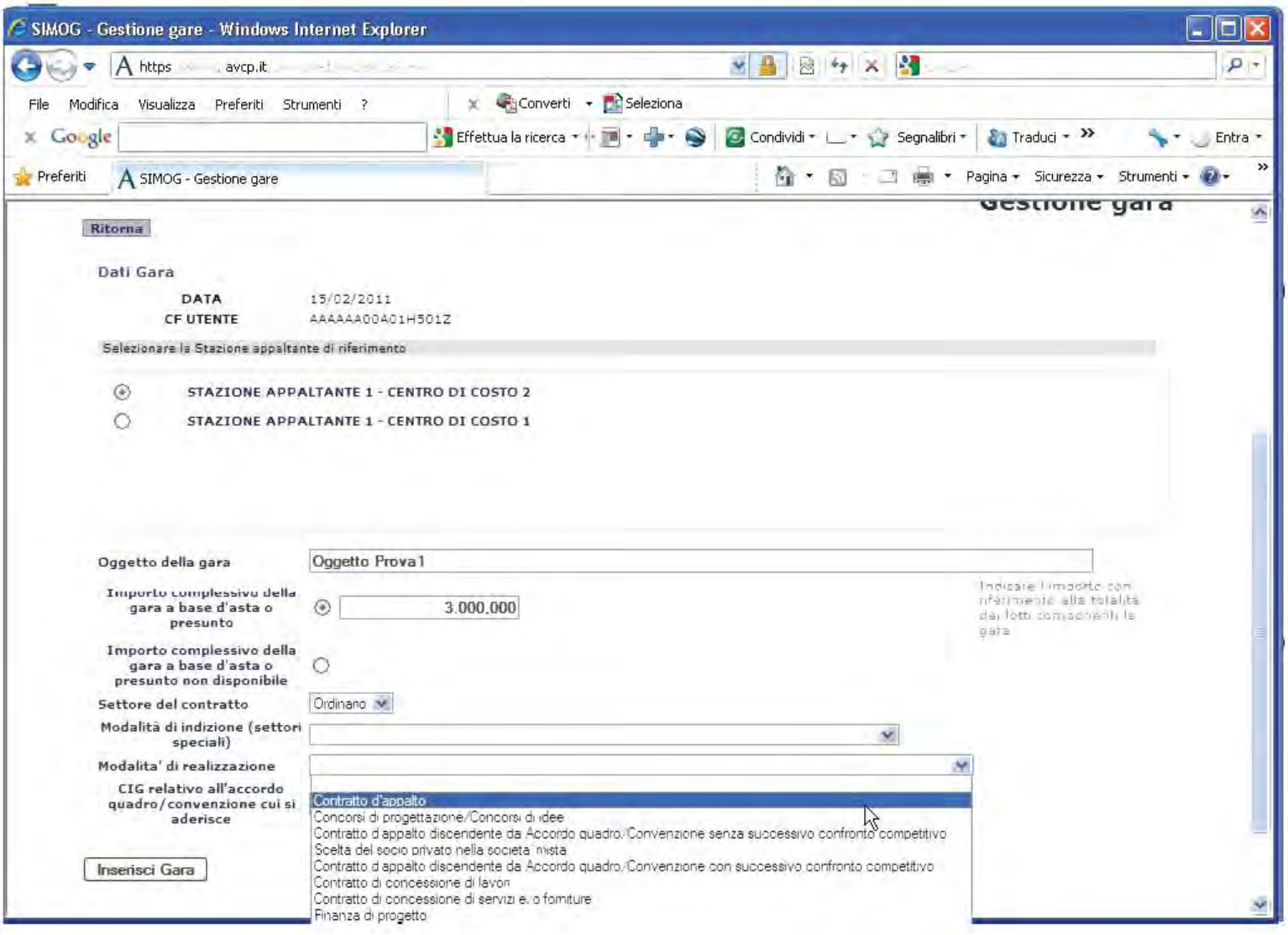
SIMOG - Gestione gare - Windows Internet Explorer
https avcp.it
File Modifica Visualizza Preferiti Strumenti ?
Converti Seleziona
Effettua la ricerca Condividi Segnalibri Traduci Entra
Preferiti SIMOG - Gestione gare
Pagina Sicurezza Strumenti
Ritorna
Dati Gara
DATA 15/02/2011
CF UTENTE AAAAAA00A01H501Z
Selezionare la Stazione appaltante di riferimento
STAZIONE APPALTANTE 1 - CENTRO DI COSTO 2
STAZIONE APPALTANTE 1 - CENTRO DI COSTO 1
Oggetto della gara
Oggetto Prova1
Importo complessivo della gara a base d'asta o presunto
3.000,000
Indicare l'importo con riferimento alla totalità dei lotti componenti la gara
Importo complessivo della gara a base d'asta o presunto non disponibile
Settore del contratto
Ordinario
Modalità di indizione (settori speciali)
Modalita' di realizzazione
CIG relativo all'accordo quadro/convenzione cui si aderisce
Contratto d'appalto
Concorsi di progettazione/Concorsi di idee
Contratto d'appalto discendente da Accordo quadro/Convenzione senza successivo confronto competitivo
Scelta del socio privato nella società mista
Contratto d'appalto discendente da Accordo quadro/Convenzione con successivo confronto competitivo
Contratto di concessione di lavori
Contratto di concessione di servizi e/o forniture
Finanza di progetto
Inserisci Gara

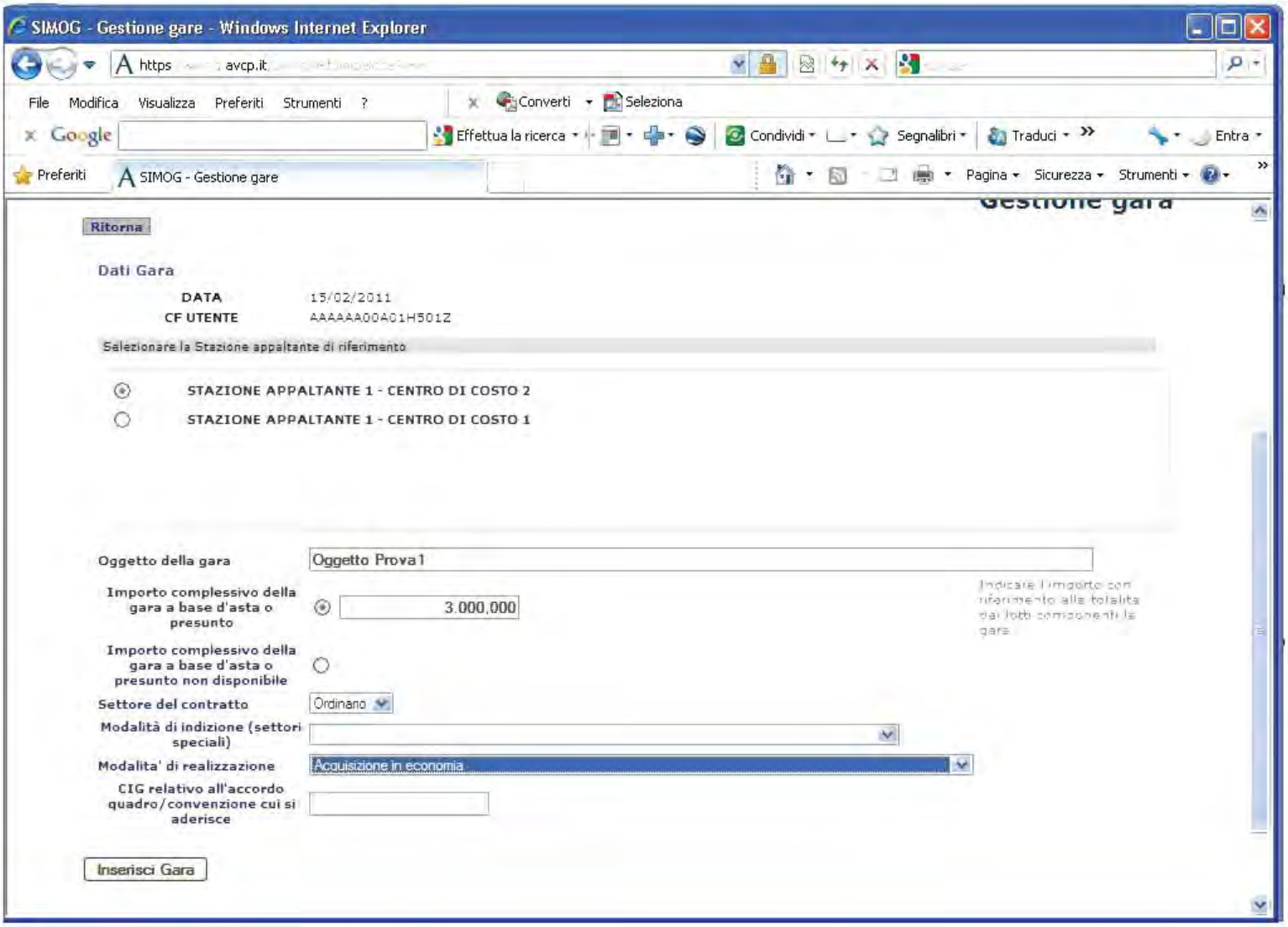
SIMOG - Gestione gare - Windows Internet Explorer
https avcp.it
File Modifica Visualizza Preferiti Strumenti ?
Converti Seleziona
Effettua la ricerca Condividi Segnalibri Traduci Entra
Preferiti SIMOG - Gestione gare
Pagina Sicurezza Strumenti
Ritorna
Dati Gara
DATA 15/02/2011
CF UTENTE AAAAAA00A01H501Z
Selezionare la Stazione appaltante di riferimento
STAZIONE APPALTANTE 1 - CENTRO DI COSTO 2
STAZIONE APPALTANTE 1 - CENTRO DI COSTO 1
Oggetto della gara
Oggetto Prova1
Importo complessivo della gara a base d'asta o presunto
3.000,000
Indicare l'importo con riferimento alla totalità dei lotti componenti la gara
Importo complessivo della gara a base d'asta o presunto non disponibile
Settore del contratto
Ordinario
Modalità di indizione (settori speciali)
Modalita' di realizzazione
Acquisizione in economia
CIG relativo all'accordo quadro/convenzione cui si aderisce
Inserisci Gara

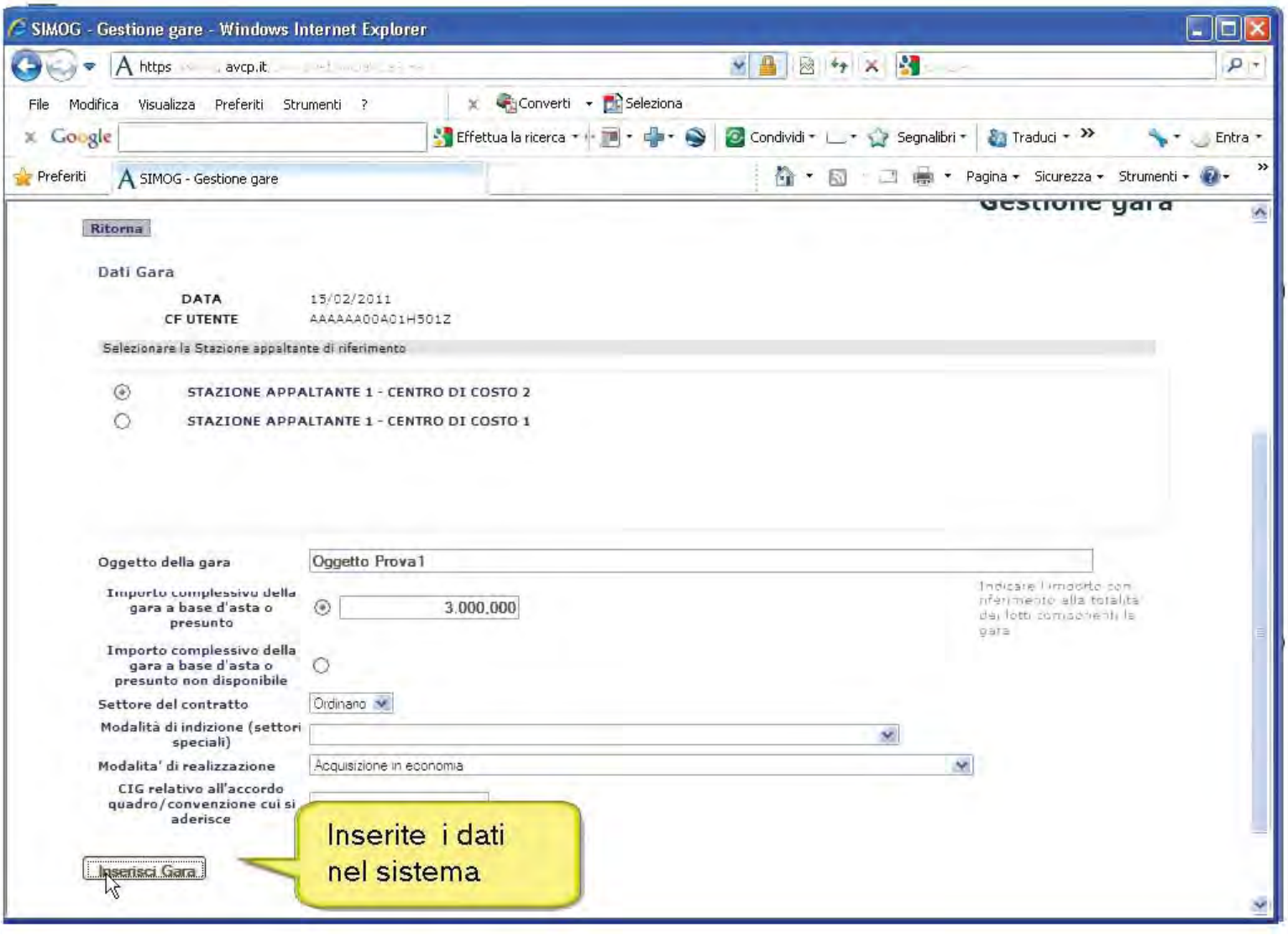
SIMOG - Gestione gare - Windows Internet Explorer
https avcp.it
File Modifica Visualizza Preferiti Strumenti ?
Converti Seleziona
Effettua la ricerca Condividi Segnalibri Traduci Entra
Preferiti SIMOG - Gestione gare
Pagina Sicurezza Strumenti
Ritorna
Dati Gara
DATA 15/02/2011
CF UTENTE AAAAAA00A01H501Z
Selezionare la Stazione appaltante di riferimento
STAZIONE APPALTANTE 1 - CENTRO DI COSTO 2
STAZIONE APPALTANTE 1 - CENTRO DI COSTO 1
Oggetto della gara
Oggetto Prova1
Importo complessivo della gara a base d'asta o presunto
3.000,000
Indicare l'importo con riferimento alla totalità dei lotti componenti la gara
Importo complessivo della gara a base d'asta o presunto non disponibile
Settore del contratto
Ordinario
Modalità di indizione (settori speciali)
Modalita' di realizzazione
Acquisizione in economia
CIG relativo all'accordo quadro/convenzione cui si aderisce
Inserisci Gara
Inserite i dati nel sistema

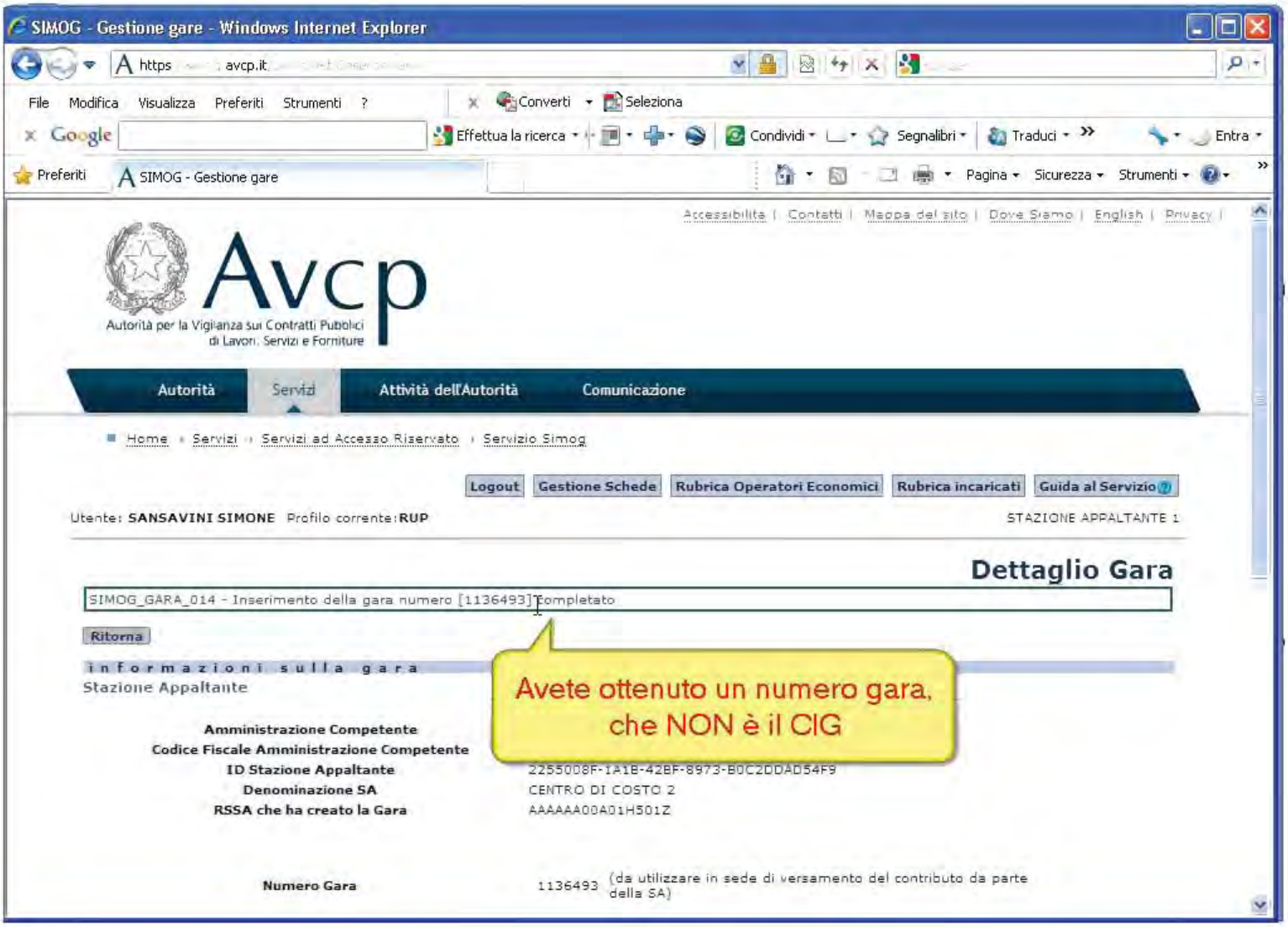
SIMOG - Gestione gare - Windows Internet Explorer
Accessibilità | Contatti | Mappa del sito | Dove Siamo | English | Privacy |
Avcp
Autorità per la Vigilanza sui Contratti Pubblici di Lavori, Servizi e Forniture
Autorità
Servizi
Attività dell'Autorità
Comunicazione
Home › Servizi › Servizi ad Accesso Riservato › Servizio Simog
Logout
Gestione Schede
Rubrica Operatori Economici
Rubrica incaricati
Guida al Servizio
Utente: SANSAVINI SIMONE Profilo corrente: RUP
STAZIONE APPALTANTE 1
Dettaglio Gara
SIMOG_GARA_014 - Inserimento della gara numero [1136493] completato
Ritorna
informazioni sulla gara
Stazione Appaltante
Avete ottenuto un numero gara, che NON è il CIG
Amministrazione Competente
Codice Fiscale Amministrazione Competente
ID Stazione Appaltante
2255008F-1A1B-42BF-8973-B0C2DDAD54F9
Denominazione SA
CENTRO DI COSTO 2
RSSA che ha creato la Gara
AAAAAA00A01H501Z
Numero Gara
1136493
(da utilizzare in sede di versamento del contributo da parte della SA)

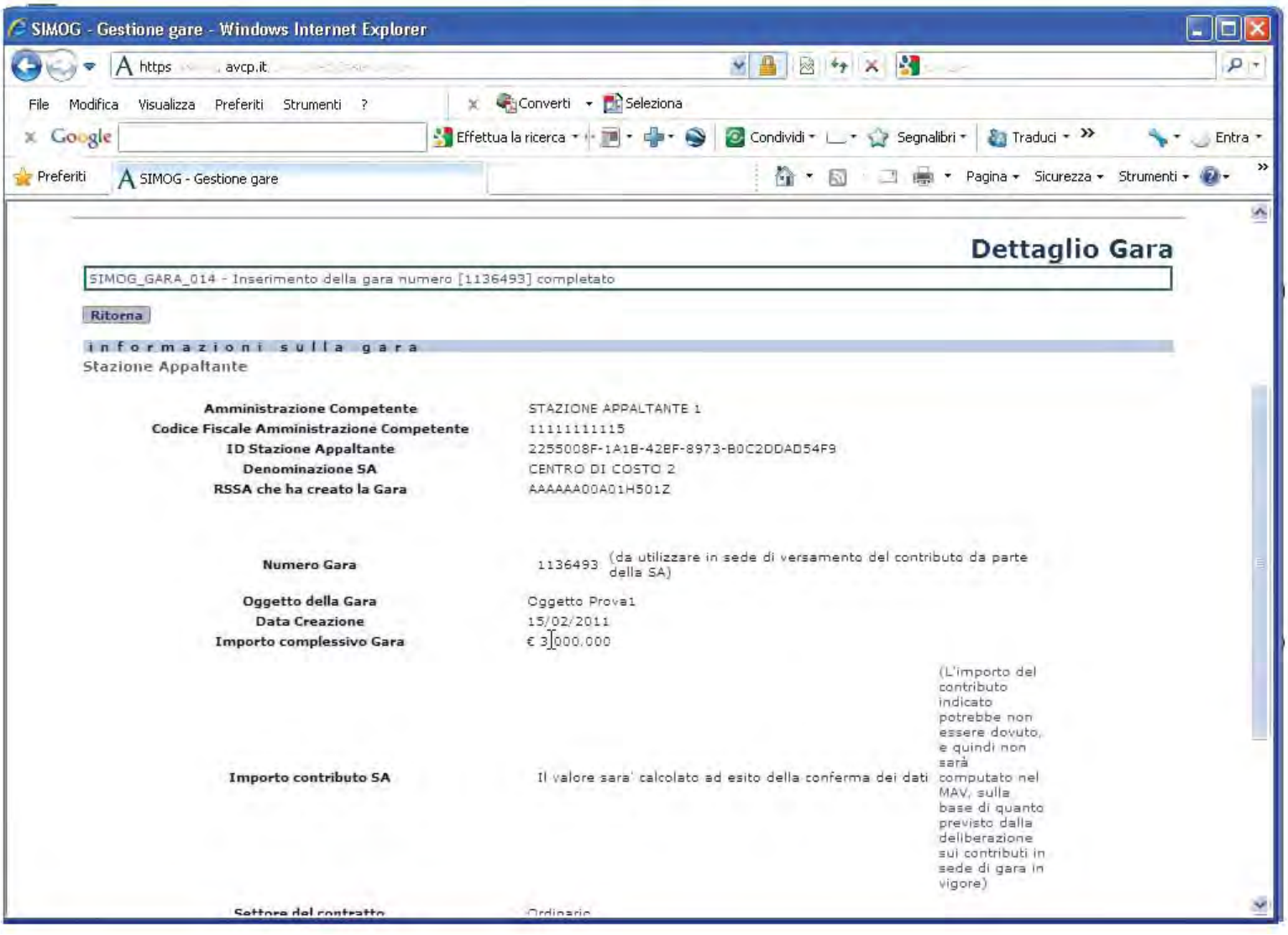
SIMOG - Gestione gare - Windows Internet Explorer
Dettaglio Gara
SIMOG_GARA_014 - Inserimento della gara numero [1136493] completato
Ritorna
informazioni sulla gara
Stazione Appaltante
Amministrazione Competente
STAZIONE APPALTANTE 1
Codice Fiscale Amministrazione Competente
11111111115
ID Stazione Appaltante
2255008F-1A1B-42BF-8973-B0C2DDAD54F9
Denominazione SA
CENTRO DI COSTO 2
RSSA che ha creato la Gara
AAAAAA00A01H501Z
Numero Gara
1136493
(da utilizzare in sede di versamento del contributo da parte della SA)
Oggetto della Gara
Oggetto Prova1
Data Creazione
15/02/2011
Importo complessivo Gara
€ 3000.000
Importo contributo SA
Il valore sara' calcolato ad esito della conferma dei dati
(L'importo del contributo indicato potrebbe non essere dovuto, e quindi non sarà computato nel MAV, sulla base di quanto previsto dalla deliberazione sui contributi in sede di gara in vigore)
Settore del contratto
Ordinario

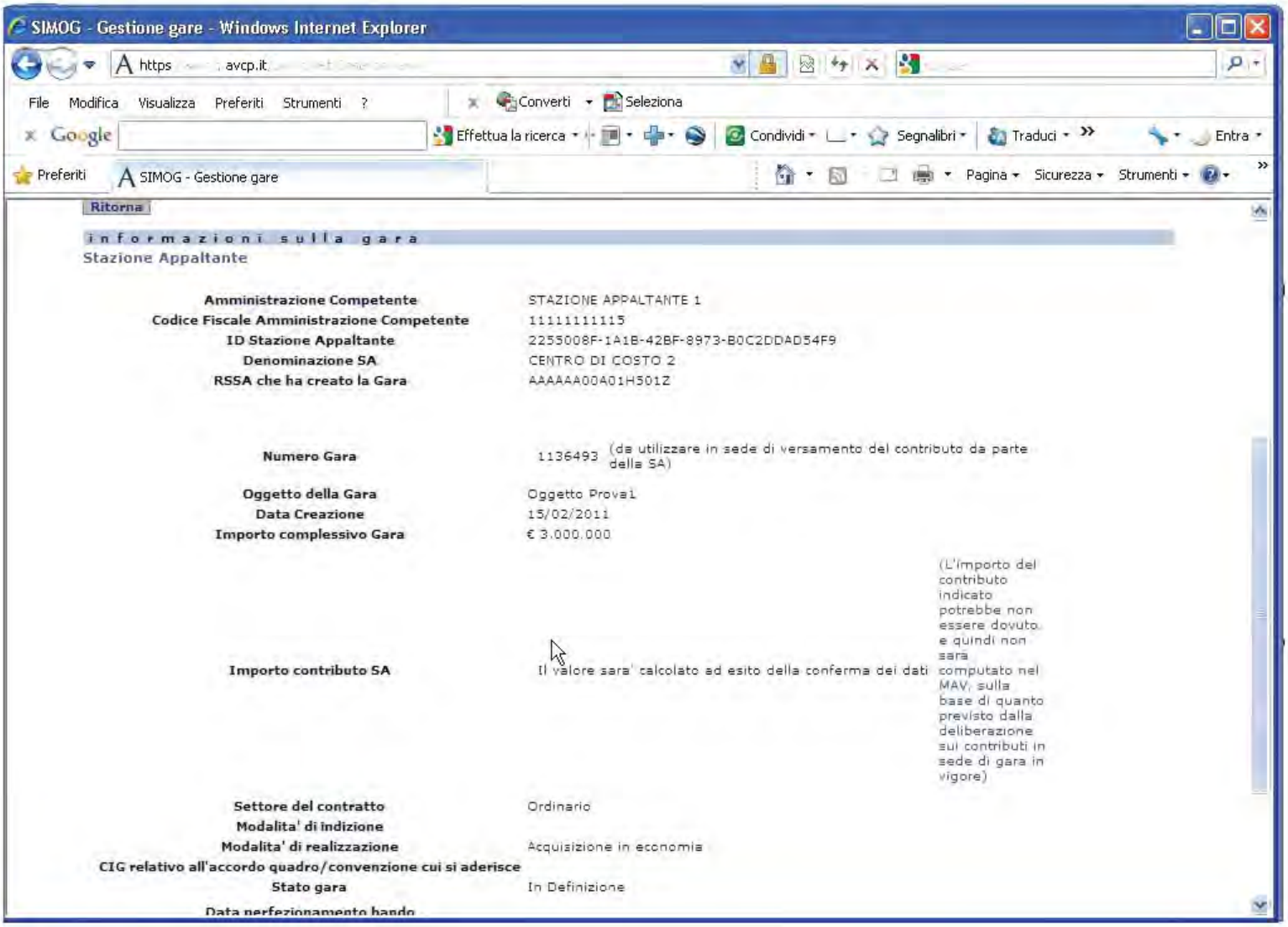
SIMOG - Gestione gare - Windows Internet Explorer
https avcp.it
File Modifica Visualizza Preferiti Strumenti ?
Converti Seleziona
Effettua la ricerca Condividi Segnalibri Traduci Entra
Preferiti SIMOG - Gestione gare
Pagina Sicurezza Strumenti
Ritorna
informazioni sulla gara
Stazione Appaltante
Amministrazione Competente STAZIONE APPALTANTE 1
Codice Fiscale Amministrazione Competente 11111111115
ID Stazione Appaltante 2255008F-1A1B-42BF-8973-B0C2DDAD54F9
Denominazione SA CENTRO DI COSTO 2
RSSA che ha creato la Gara AAAAAA00A01H501Z
Numero Gara 1136493 (da utilizzare in sede di versamento del contributo da parte della SA)
Oggetto della Gara Oggetto Prova1
Data Creazione 15/02/2011
Importo complessivo Gara € 3.000.000
Importo contributo SA Il valore sara' calcolato ad esito della conferma dei dati (L'importo del contributo indicato potrebbe non essere dovuto, e quindi non sarà computato nel MAV, sulla base di quanto previsto dalla deliberazione sui contributi in sede di gara in vigore)
Settore del contratto Ordinario
Modalita' di indizione
Modalita' di realizzazione Acquisizione in economia
CIG relativo all'accordo quadro/convenzione cui si aderisce
Stato gara In Definizione
Data perfezionamento bando

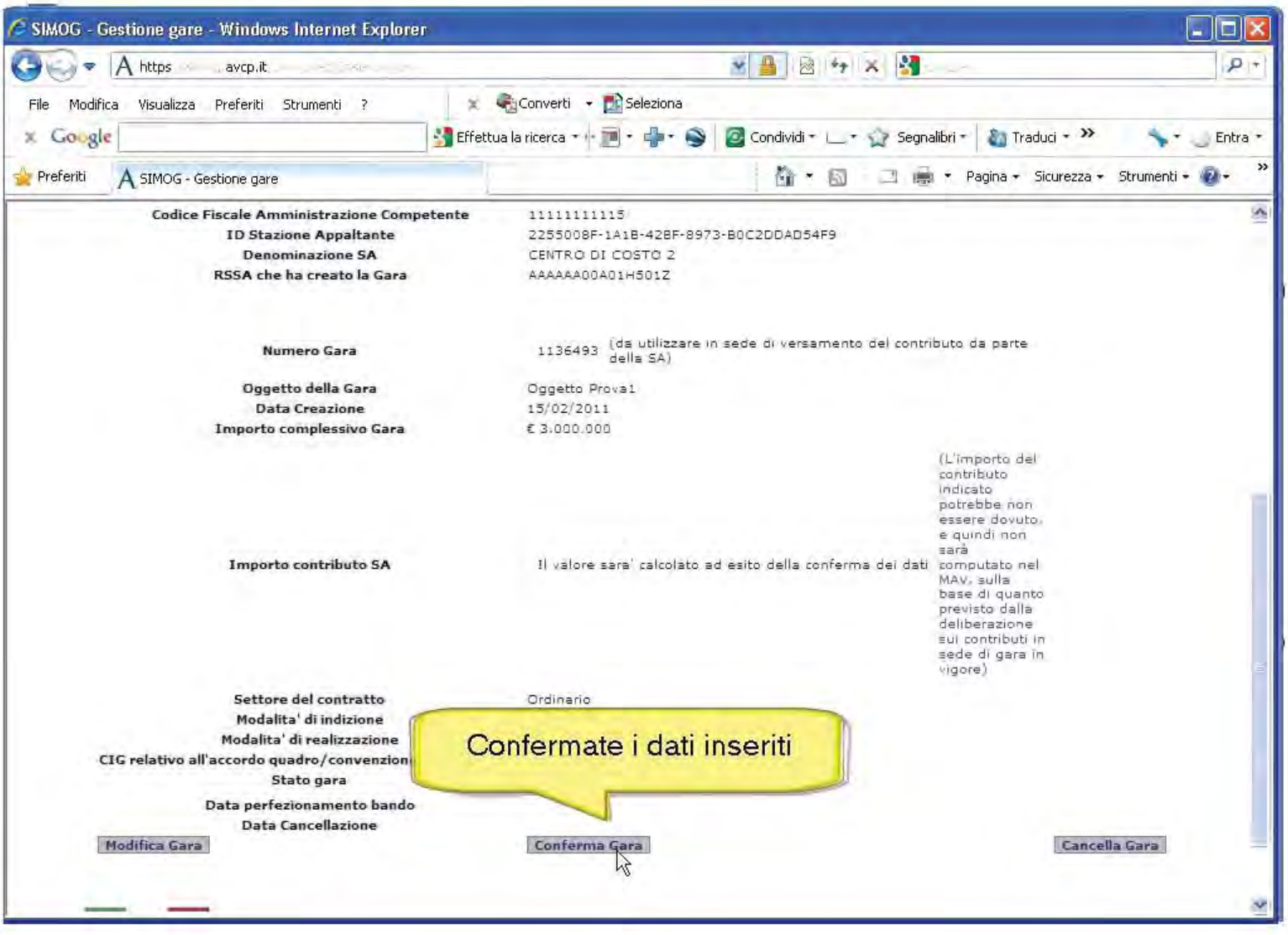
SIMOG - Gestione gare - Windows Internet Explorer
https avcp.it
File Modifica Visualizza Preferiti Strumenti ?
Converti Seleziona
Effettua la ricerca Condividi Segnalibri Traduci Entra
Preferiti SIMOG - Gestione gare
Pagina Sicurezza Strumenti
Codice Fiscale Amministrazione Competente 11111111115
ID Stazione Appaltante 2255008F-1A1B-42BF-8973-B0C2DDAD54F9
Denominazione SA CENTRO DI COSTO 2
RSSA che ha creato la Gara AAAAAA00A01H501Z
Numero Gara 1136493 (da utilizzare in sede di versamento del contributo da parte della SA)
Oggetto della Gara Oggetto Prova1
Data Creazione 15/02/2011
Importo complessivo Gara € 3.000.000
Importo contributo SA Il valore sara' calcolato ad esito della conferma dei dati (L'importo del contributo indicato potrebbe non essere dovuto, e quindi non sarà computato nel MAV, sulla base di quanto previsto dalla deliberazione sui contributi in sede di gara in vigore)
Settore del contratto Ordinario
Modalita' di indizione
Modalita' di realizzazione
CIG relativo all'accordo quadro/convenzion
Stato gara
Data perfezionamento bando
Data Cancellazione
Confermate i dati inseriti
Modifica Gara
Conferma Gara
Cancella Gara

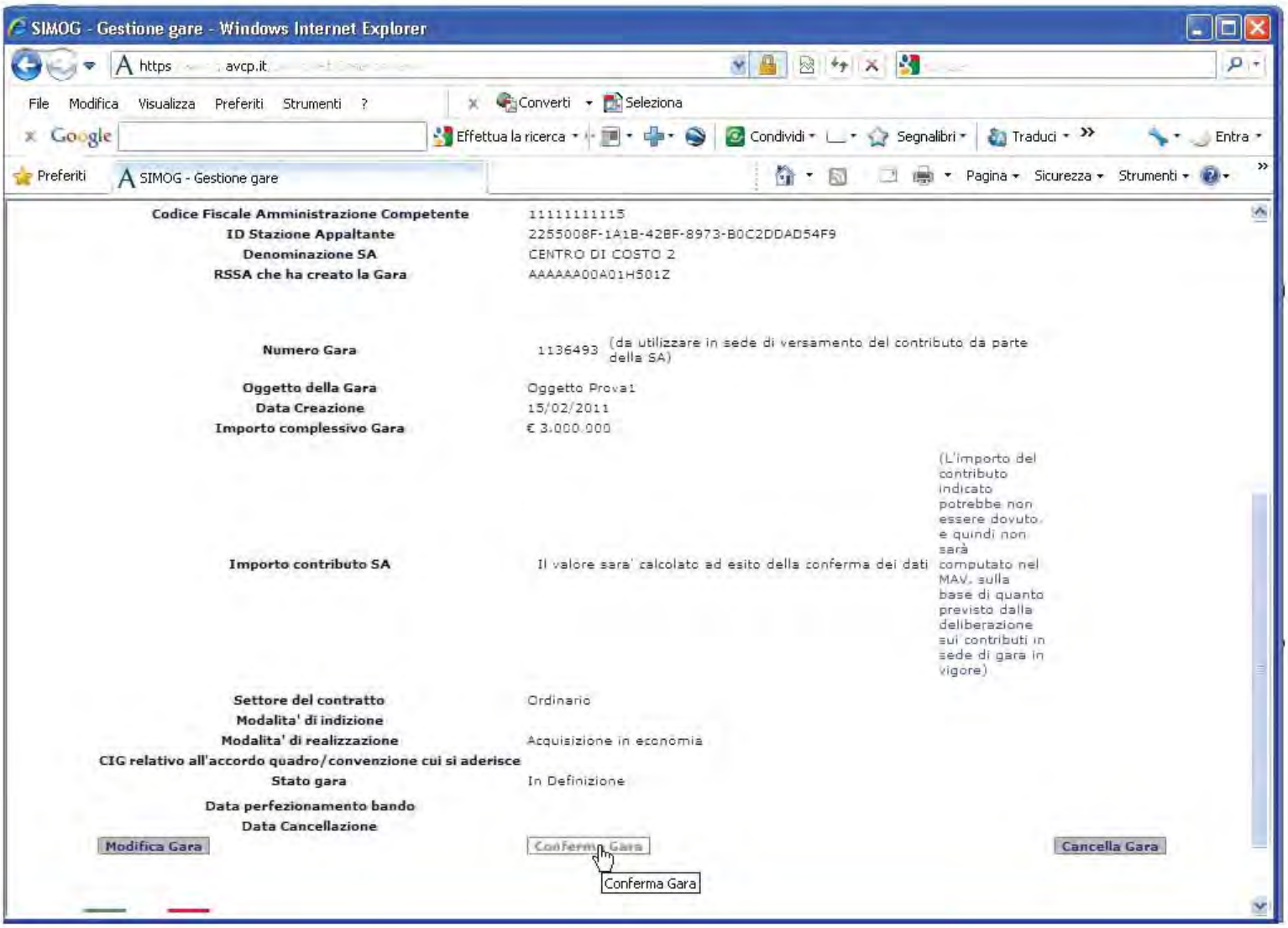
SIMOG - Gestione gare - Windows Internet Explorer
https avcp.it
File Modifica Visualizza Preferiti Strumenti ?
Converti Seleziona
Effettua la ricerca Condividi Segnalibri Traduci Entra
Preferiti SIMOG - Gestione gare
Pagina Sicurezza Strumenti
Codice Fiscale Amministrazione Competente 11111111115
ID Stazione Appaltante 2255008F-1A1B-42BF-8973-B0C2DDAD54F9
Denominazione SA CENTRO DI COSTO 2
RSSA che ha creato la Gara AAAAAA00A01H501Z
Numero Gara 1136493 (da utilizzare in sede di versamento del contributo da parte della SA)
Oggetto della Gara Oggetto Prova1
Data Creazione 15/02/2011
Importo complessivo Gara € 3.000.000
Importo contributo SA Il valore sara' calcolato ad esito della conferma dei dati (L'importo del contributo indicato potrebbe non essere dovuto, e quindi non sarà computato nel MAV, sulla base di quanto previsto dalla deliberazione sui contributi in sede di gara in vigore)
Settore del contratto Ordinario
Modalita' di indizione
Modalita' di realizzazione Acquisizione in economia
CIG relativo all'accordo quadro/convenzione cui si aderisce
Stato gara In Definizione
Data perfezionamento bando
Data Cancellazione
Modifica Gara
Conferma Gara
Cancella Gara
Conferma Gara

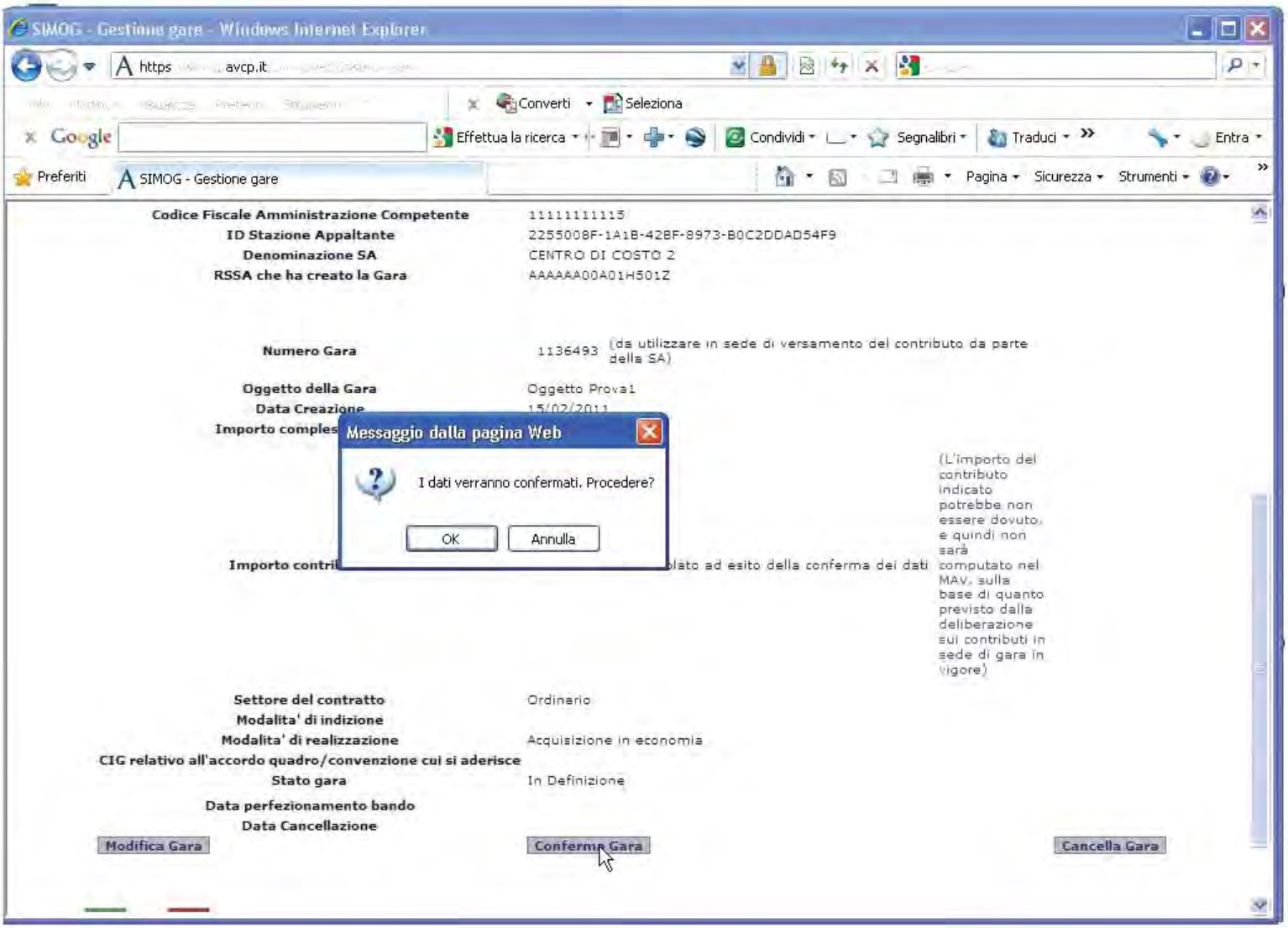
SIMOG - Gestione gare - Windows Internet Explorer
https avcp.it
Converti Seleziona
Effettua la ricerca Condividi Segnalibri Traduci Entra
Preferiti SIMOG - Gestione gare
Pagina Sicurezza Strumenti
Codice Fiscale Amministrazione Competente 11111111115
ID Stazione Appaltante 2255008F-1A1B-42BF-8973-B0C2DDAD54F9
Denominazione SA CENTRO DI COSTO 2
RSSA che ha creato la Gara AAAAAA00A01H501Z
Numero Gara 1136493 (da utilizzare in sede di versamento del contributo da parte della SA)
Oggetto della Gara Oggetto Prova1
Data Creazione 15/02/2011
Messaggio dalla pagina Web
I dati verranno confermati. Procedere?
OK
Annulla
(L'importo del contributo indicato potrebbe non essere dovuto, e quindi non sarà computato nel MAV, sulla base di quanto previsto dalla deliberazione sui contributi in sede di gara in vigore)
Settore del contratto Ordinario
Modalita' di indizione
Modalita' di realizzazione Acquisizione in economia
CIG relativo all'accordo quadro/convenzione cui si aderisce
Stato gara In Definizione
Data perfezionamento bando
Data Cancellazione
Modifica Gara
Conferma Gara
Cancella Gara

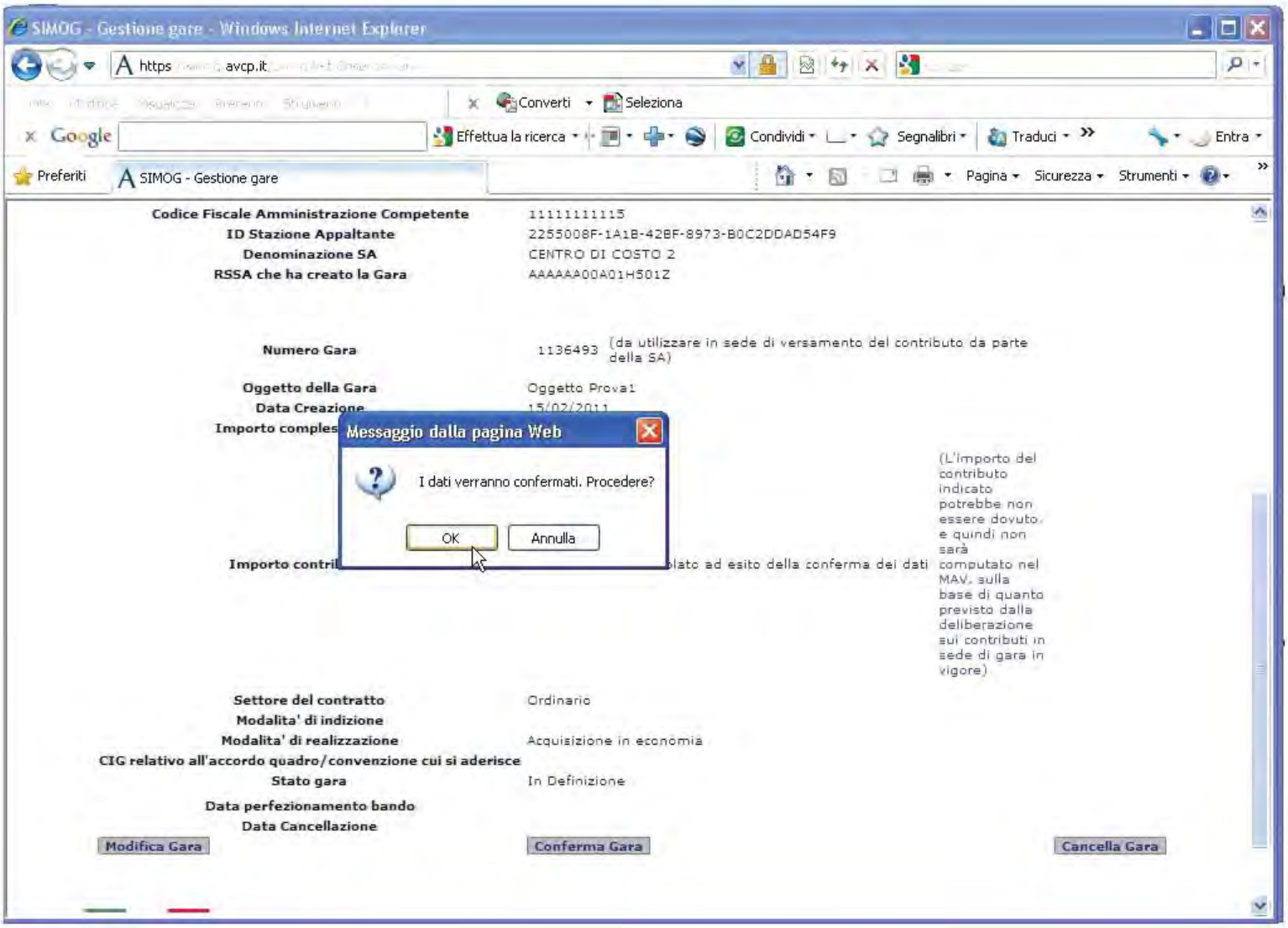
SIMOG - Gestione gare - Windows Internet Explorer
SIMOG - Gestione gare
Codice Fiscale Amministrazione Competente 11111111115
ID Stazione Appaltante 2255008F-1A1B-42BF-8973-B0C2DDAD54F9
Denominazione SA CENTRO DI COSTO 2
RSSA che ha creato la Gara AAAAAA00A01H501Z
Numero Gara 1136493 (da utilizzare in sede di versamento del contributo da parte della SA)
Oggetto della Gara Oggetto Prova1
Data Creazione 15/02/2011
Importo comples
Messaggio dalla pagina Web
I dati verranno confermati. Procedere?
OK
Annulla
Importo contri
blato ad esito della conferma dei dati
(L'importo del contributo indicato potrebbe non essere dovuto, e quindi non sarà computato nel MAV, sulla base di quanto previsto dalla deliberazione sui contributi in sede di gara in vigore)
Settore del contratto Ordinario
Modalita' di indizione
Modalita' di realizzazione Acquisizione in economia
CIG relativo all'accordo quadro/convenzione cui si aderisce
Stato gara In Definizione
Data perfezionamento bando
Data Cancellazione
Modifica Gara
Conferma Gara
Cancella Gara

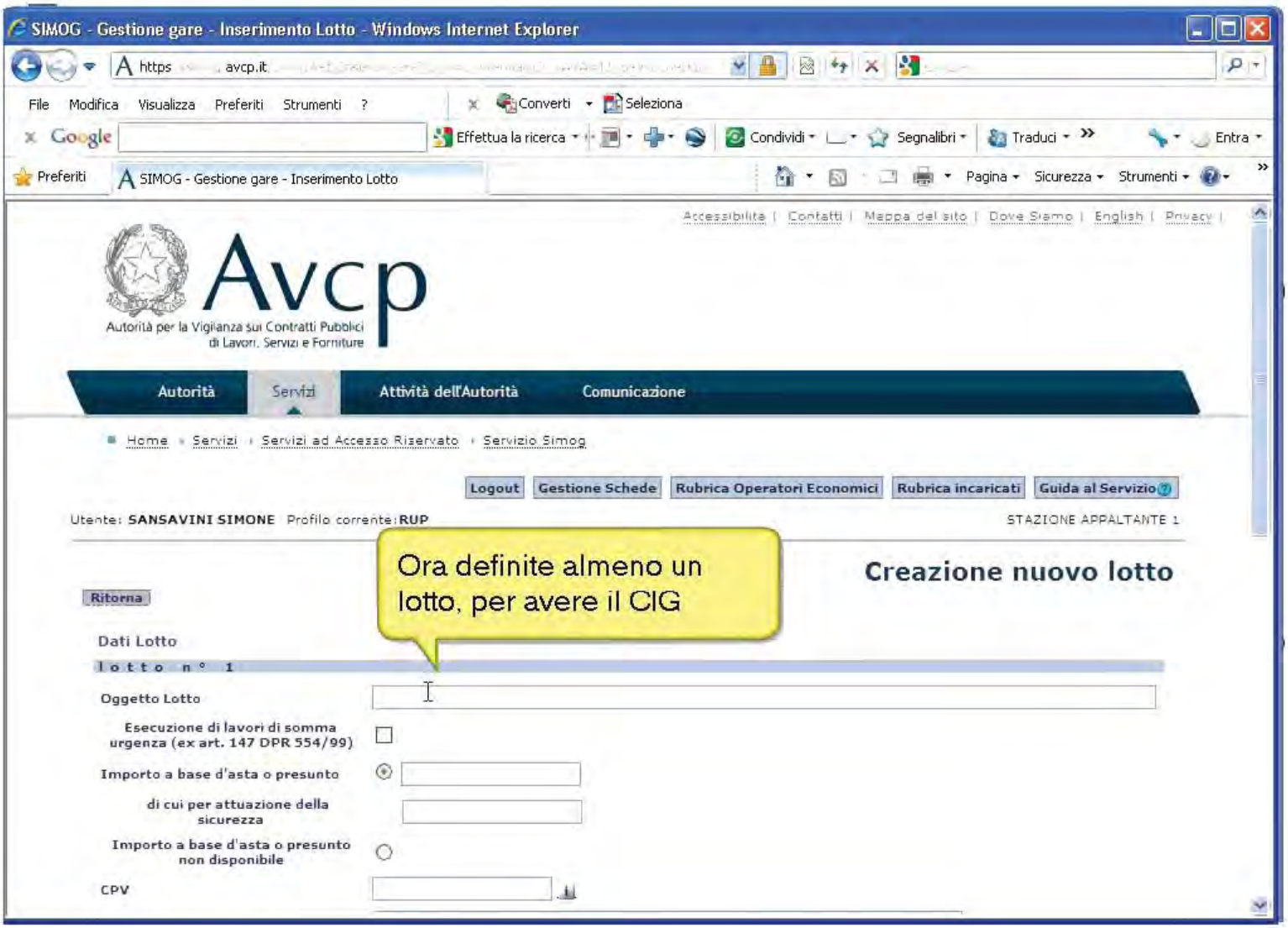
SIMOG - Gestione gare - Inserimento Lotto - Windows Internet Explorer
SIMOG - Gestione gare - Inserimento Lotto
Accessibilità | Contatti | Mappa del sito | Dove Siamo | English | Privacy |
Avcp
Autorità per la Vigilanza sui Contratti Pubblici di Lavori, Servizi e Forniture
Autorità
Servizi
Attività dell'Autorità
Comunicazione
Home › Servizi › Servizi ad Accesso Riservato › Servizio Simog
Logout
Gestione Schede
Rubrica Operatori Economici
Rubrica incaricati
Guida al Servizio
Utente: SANSAVINI SIMONE Profilo corrente: RUP
STAZIONE APPALTANTE 1
Ora definite almeno un lotto, per avere il CIG
Creazione nuovo lotto
Ritorna
Dati Lotto
lotto n° 1
Oggetto Lotto
Esecuzione di lavori di somma urgenza (ex art. 147 DPR 554/99)
Importo a base d'asta o presunto
di cui per attuazione della sicurezza
Importo a base d'asta o presunto non disponibile
CPV

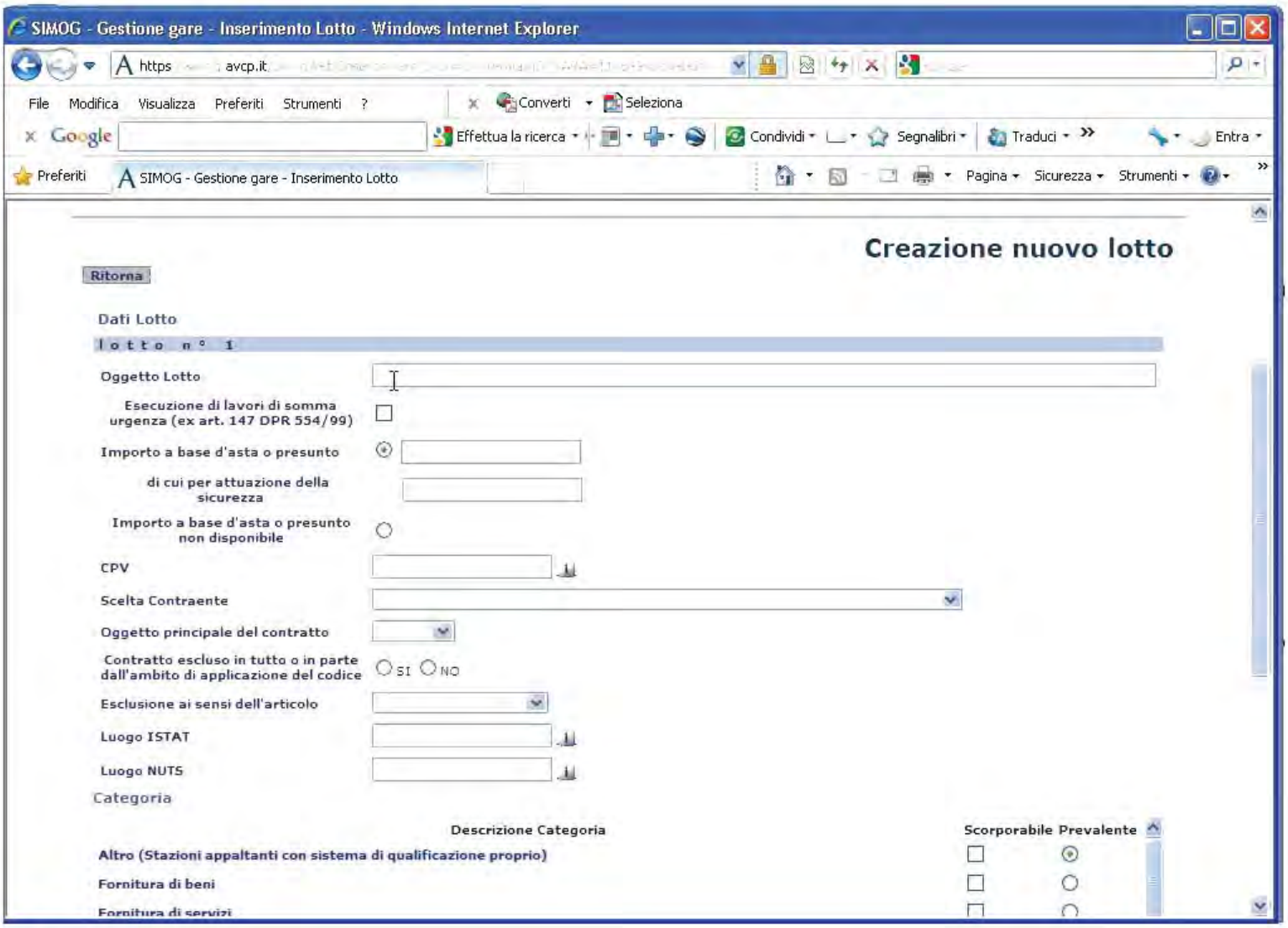
SIMOG - Gestione gare - Inserimento Lotto - Windows Internet Explorer
https avcp.it
File Modifica Visualizza Preferiti Strumenti ?
Converti Seleziona
Google
Effettua la ricerca Condividi Segnalibri Traduci Entra
Preferiti
SIMOG - Gestione gare - Inserimento Lotto
Pagina Sicurezza Strumenti
Creazione nuovo lotto
Ritorna
Dati Lotto
lotto n° 1
Oggetto Lotto
Esecuzione di lavori di somma urgenza (ex art. 147 DPR 554/99)
Importo a base d'asta o presunto
di cui per attuazione della sicurezza
Importo a base d'asta o presunto non disponibile
CPV
Scelta Contraente
Oggetto principale del contratto
Contratto escluso in tutto o in parte dall'ambito di applicazione del codice
SI NO
Esclusione ai sensi dell'articolo
Luogo ISTAT
Luogo NUTS
Categoria
Descrizione Categoria
Scorporabile Prevalente
Altro (Stazioni appaltanti con sistema di qualificazione proprio)
Fornitura di beni
Fornitura di servizi

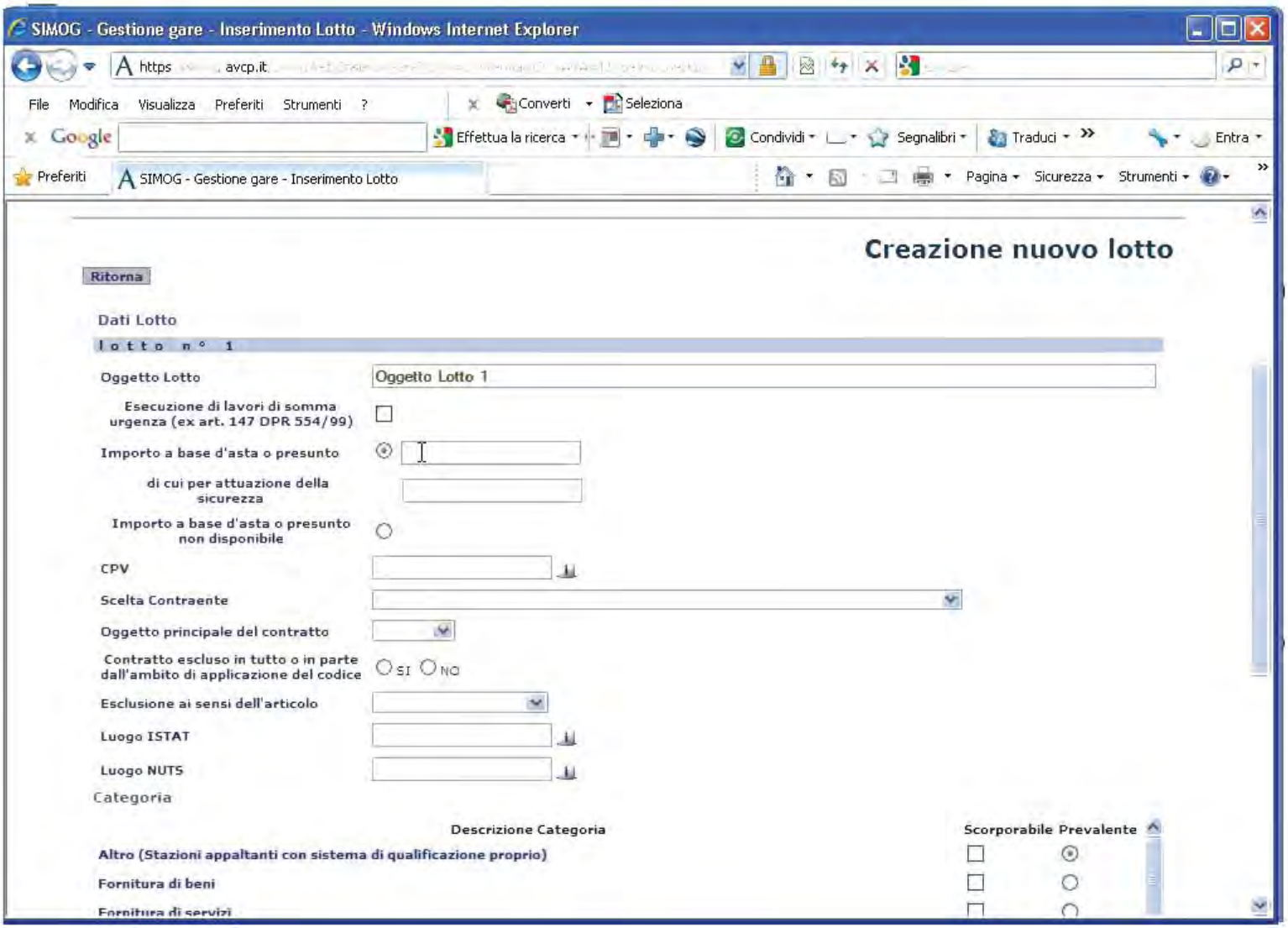
SIMOG - Gestione gare - Inserimento Lotto - Windows Internet Explorer
https avcp.it
File Modifica Visualizza Preferiti Strumenti ?
Converti Seleziona
Google
Effettua la ricerca Condividi Segnalibri Traduci Entra
Preferiti
SIMOG - Gestione gare - Inserimento Lotto
Pagina Sicurezza Strumenti
Creazione nuovo lotto
Ritorna
Dati Lotto
lotto n° 1
Oggetto Lotto
Oggetto Lotto 1
Esecuzione di lavori di somma urgenza (ex art. 147 DPR 554/99)
Importo a base d'asta o presunto
di cui per attuazione della sicurezza
Importo a base d'asta o presunto non disponibile
CPV
Scelta Contraente
Oggetto principale del contratto
Contratto escluso in tutto o in parte dall'ambito di applicazione del codice
SI NO
Esclusione ai sensi dell'articolo
Luogo ISTAT
Luogo NUTS
Categoria
Descrizione Categoria
Scorporabile Prevalente
Altro (Stazioni appaltanti con sistema di qualificazione proprio)
Fornitura di beni
Fornitura di servizi

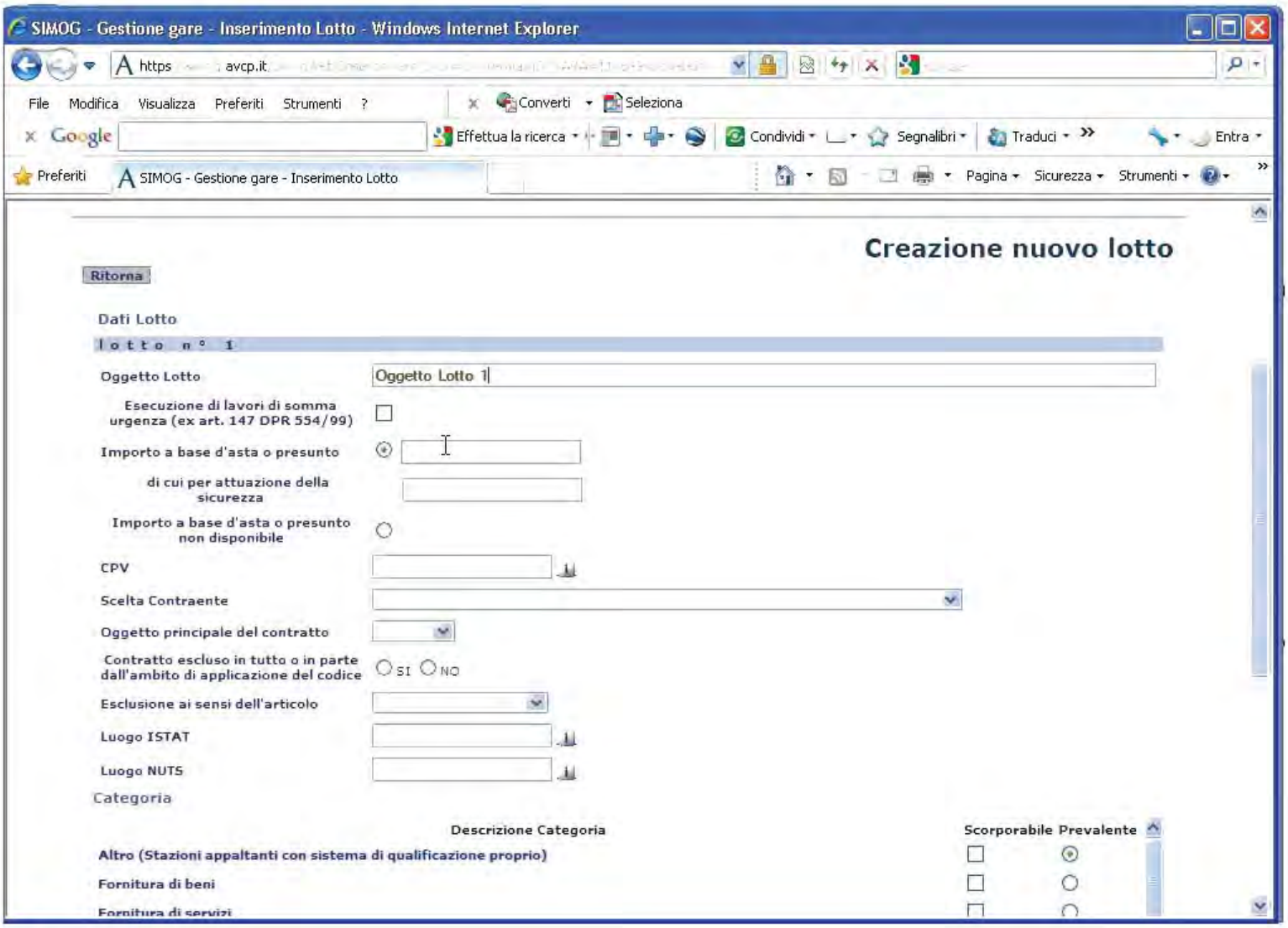
SIMOG - Gestione gare - Inserimento Lotto - Windows Internet Explorer
https avcp.it
File Modifica Visualizza Preferiti Strumenti ?
Converti Seleziona
Google
Effettua la ricerca Condividi Segnalibri Traduci Entra
Preferiti
SIMOG - Gestione gare - Inserimento Lotto
Pagina Sicurezza Strumenti
Creazione nuovo lotto
Ritorna
Dati Lotto
lotto n° 1
Oggetto Lotto
Oggetto Lotto 1
Esecuzione di lavori di somma urgenza (ex art. 147 DPR 554/99)
Importo a base d'asta o presunto
di cui per attuazione della sicurezza
Importo a base d'asta o presunto non disponibile
CPV
Scelta Contraente
Oggetto principale del contratto
Contratto escluso in tutto o in parte dall'ambito di applicazione del codice
SI NO
Esclusione ai sensi dell'articolo
Luogo ISTAT
Luogo NUTS
Categoria
Descrizione Categoria
Scorporabile
Prevalente
Altro (Stazioni appaltanti con sistema di qualificazione proprio)
Fornitura di beni
Fornitura di servizi

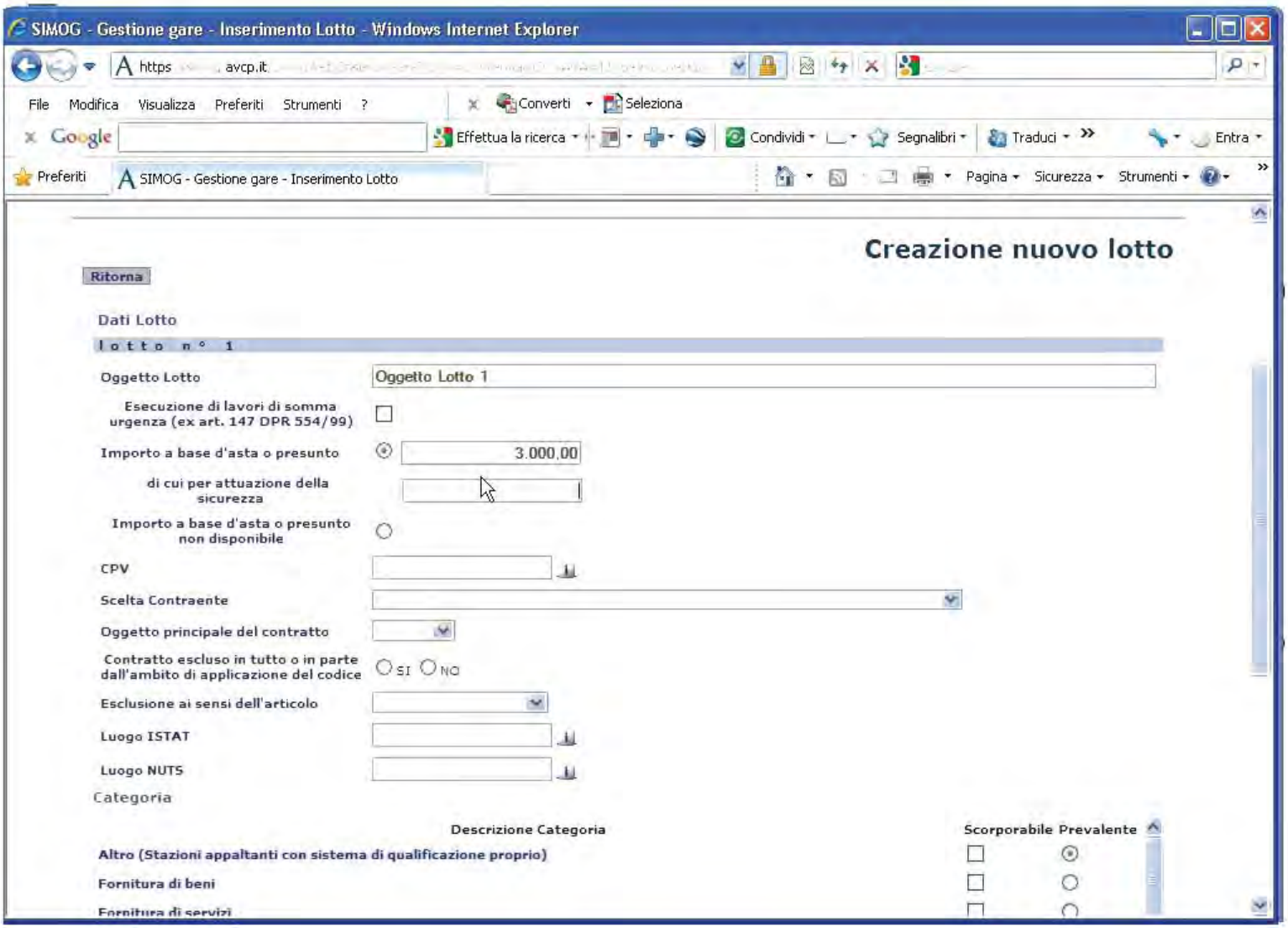
SIMOG - Gestione gare - Inserimento Lotto - Windows Internet Explorer
https avcp.it
File Modifica Visualizza Preferiti Strumenti ?
Converti Seleziona
Google
Effettua la ricerca Condividi Segnalibri Traduci Entra
Preferiti
SIMOG - Gestione gare - Inserimento Lotto
Pagina Sicurezza Strumenti
Creazione nuovo lotto
Ritorna
Dati Lotto
lotto n° 1
Oggetto Lotto
Oggetto Lotto 1
Esecuzione di lavori di somma urgenza (ex art. 147 DPR 554/99)
Importo a base d'asta o presunto
3.000,00
di cui per attuazione della sicurezza
Importo a base d'asta o presunto non disponibile
CPV
Scelta Contraente
Oggetto principale del contratto
Contratto escluso in tutto o in parte dall'ambito di applicazione del codice
SI NO
Esclusione ai sensi dell'articolo
Luogo ISTAT
Luogo NUTS
Categoria
Descrizione Categoria
Scorporabile
Prevalente
Altro (Stazioni appaltanti con sistema di qualificazione proprio)
Fornitura di beni
Fornitura di servizi

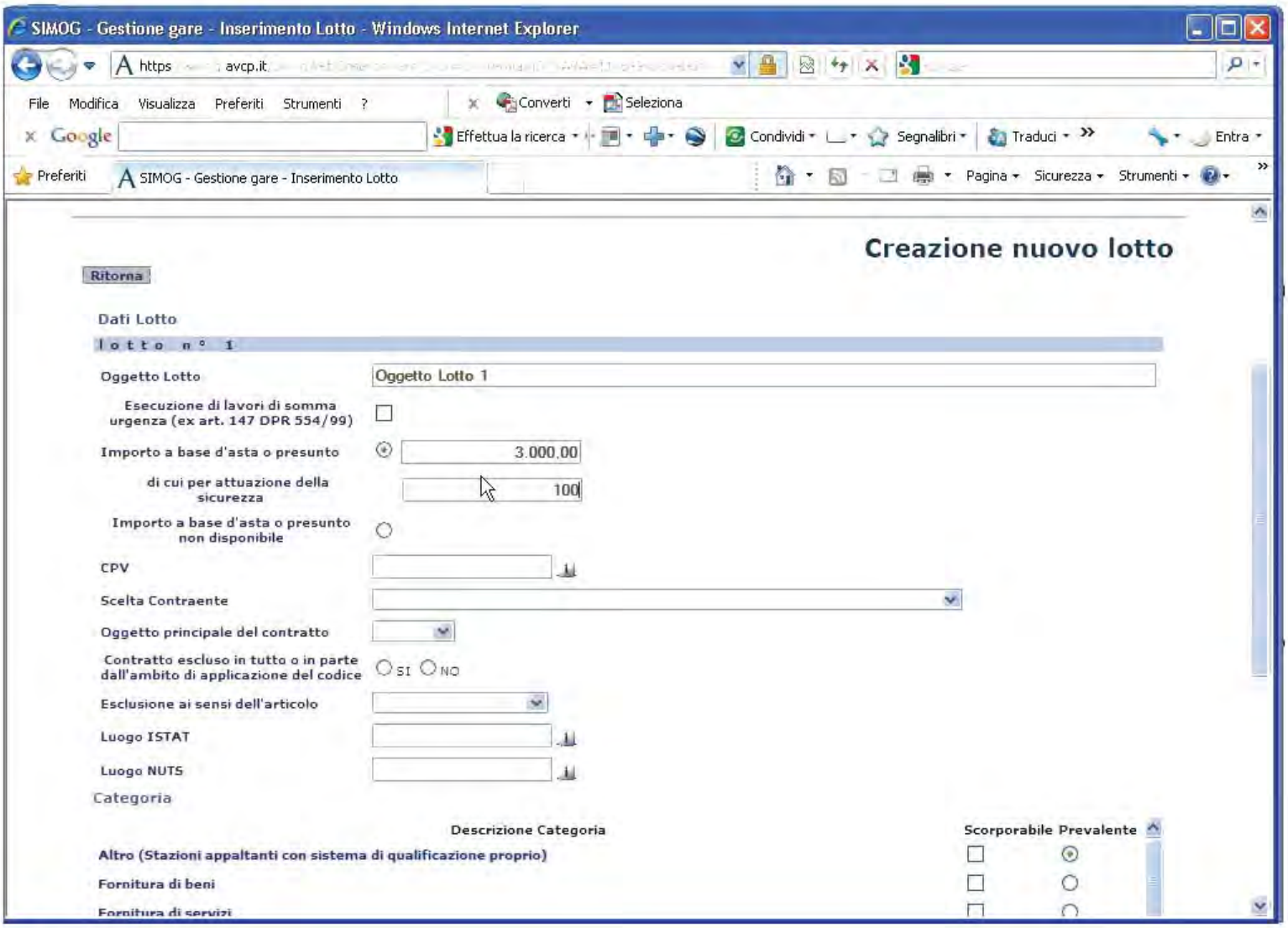
SIMOG - Gestione gare - Inserimento Lotto - Windows Internet Explorer
https avcp.it
File Modifica Visualizza Preferiti Strumenti ?
Converti Seleziona
Google
Effettua la ricerca Condividi Segnalibri Traduci Entra
Preferiti
SIMOG - Gestione gare - Inserimento Lotto
Pagina Sicurezza Strumenti
Creazione nuovo lotto
Ritorna
Dati Lotto
lotto n° 1
Oggetto Lotto
Oggetto Lotto 1
Esecuzione di lavori di somma urgenza (ex art. 147 DPR 554/99)
Importo a base d'asta o presunto
3.000,00
di cui per attuazione della sicurezza
100
Importo a base d'asta o presunto non disponibile
CPV
Scelta Contraente
Oggetto principale del contratto
Contratto escluso in tutto o in parte dall'ambito di applicazione del codice
SI NO
Esclusione ai sensi dell'articolo
Luogo ISTAT
Luogo NUTS
Categoria
Descrizione Categoria
Scorporabile
Prevalente
Altro (Stazioni appaltanti con sistema di qualificazione proprio)
Fornitura di beni
Fornitura di servizi

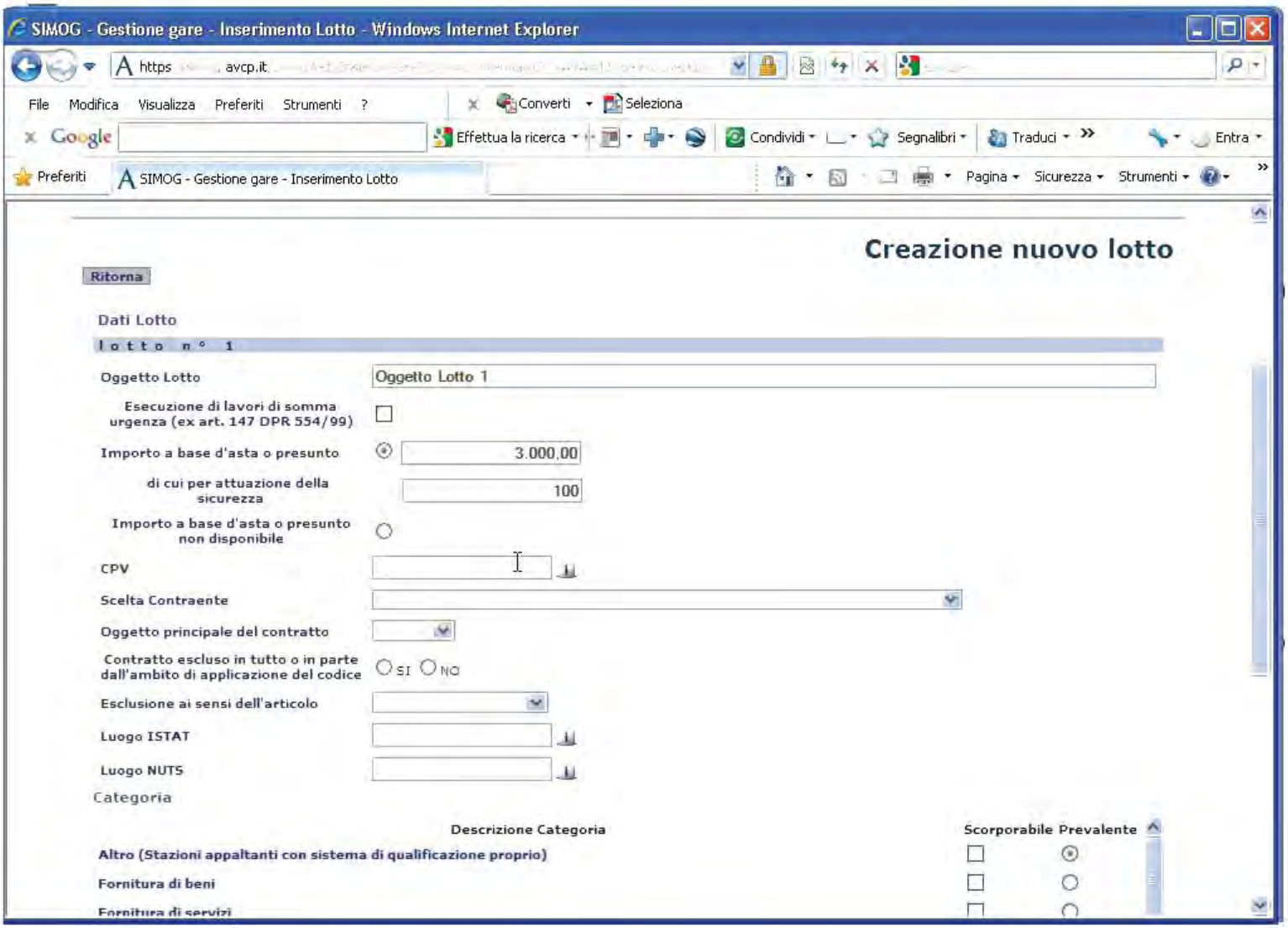
SIMOG - Gestione gare - Inserimento Lotto - Windows Internet Explorer
https avcp.it
File Modifica Visualizza Preferiti Strumenti ?
Converti Seleziona
Google
Effettua la ricerca Condividi Segnalibri Traduci Entra
Preferiti
SIMOG - Gestione gare - Inserimento Lotto
Pagina Sicurezza Strumenti
Creazione nuovo lotto
Ritorna
Dati Lotto
lotto n° 1
Oggetto Lotto
Oggetto Lotto 1
Esecuzione di lavori di somma urgenza (ex art. 147 DPR 554/99)
Importo a base d'asta o presunto
3.000,00
di cui per attuazione della sicurezza
100
Importo a base d'asta o presunto non disponibile
CPV
Scelta Contraente
Oggetto principale del contratto
Contratto escluso in tutto o in parte dall'ambito di applicazione del codice
SI NO
Esclusione ai sensi dell'articolo
Luogo ISTAT
Luogo NUTS
Categoria
Descrizione Categoria
Scorporabile
Prevalente
Altro (Stazioni appaltanti con sistema di qualificazione proprio)
Fornitura di beni
Fornitura di servizi

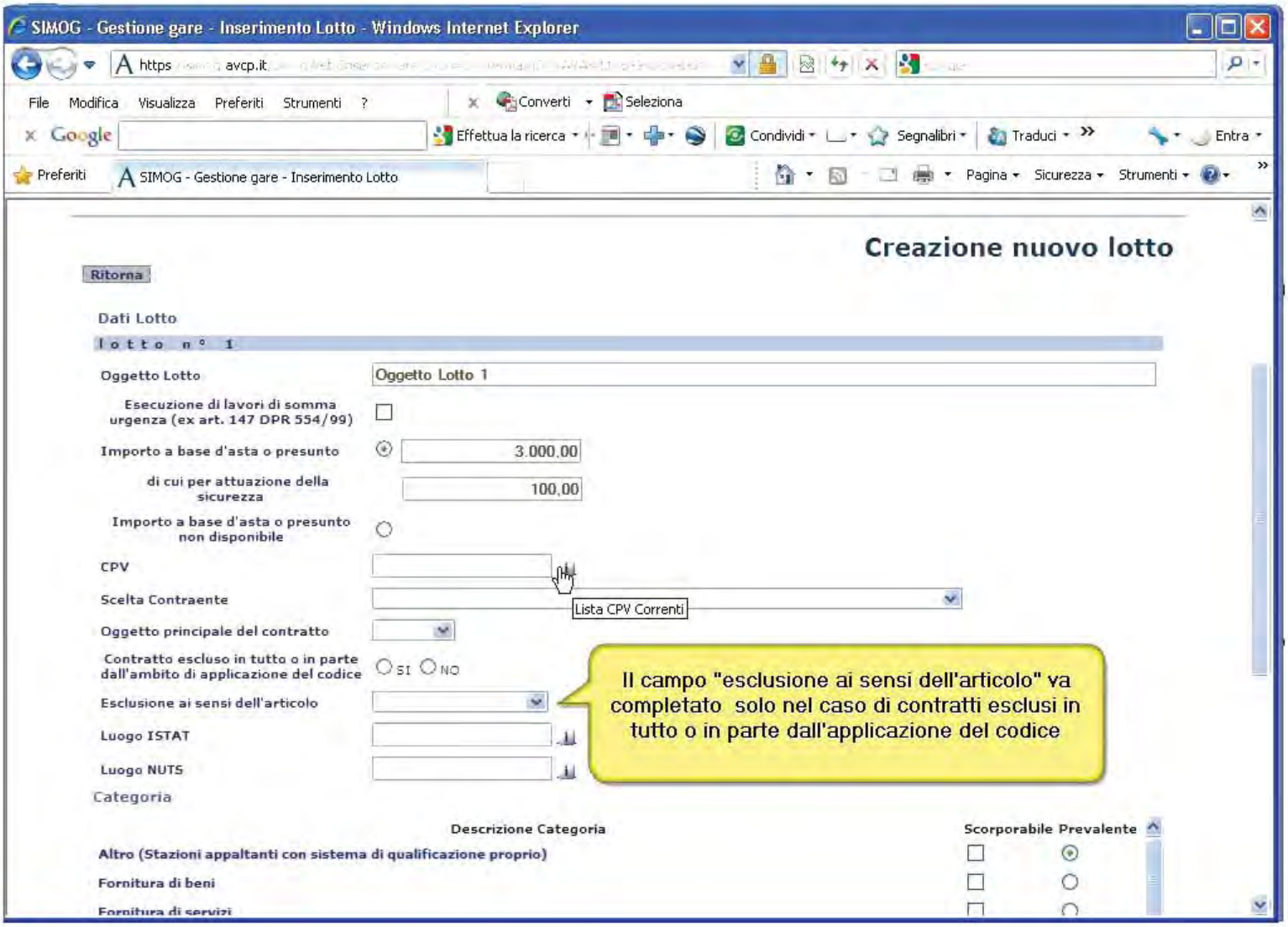
SIMOG - Gestione gare - Inserimento Lotto - Windows Internet Explorer
Creazione nuovo lotto
Ritorna
Dati Lotto
lotto n° 1
Oggetto Lotto
Oggetto Lotto 1
Esecuzione di lavori di somma urgenza (ex art. 147 DPR 554/99)
Importo a base d'asta o presunto
3.000,00
di cui per attuazione della sicurezza
100,00
Importo a base d'asta o presunto non disponibile
CPV
Scelta Contraente
Lista CPV Correnti
Oggetto principale del contratto
Contratto escluso in tutto o in parte dall'ambito di applicazione del codice
SI NO
Esclusione ai sensi dell'articolo
Luogo ISTAT
Luogo NUTS
Categoria
Descrizione Categoria
Scorporabile
Prevalente
Altro (Stazioni appaltanti con sistema di qualificazione proprio)
Fornitura di beni
Fornitura di servizi
Il campo "esclusione ai sensi dell'articolo" va completato solo nel caso di contratti esclusi in tutto o in parte dall'applicazione del codice

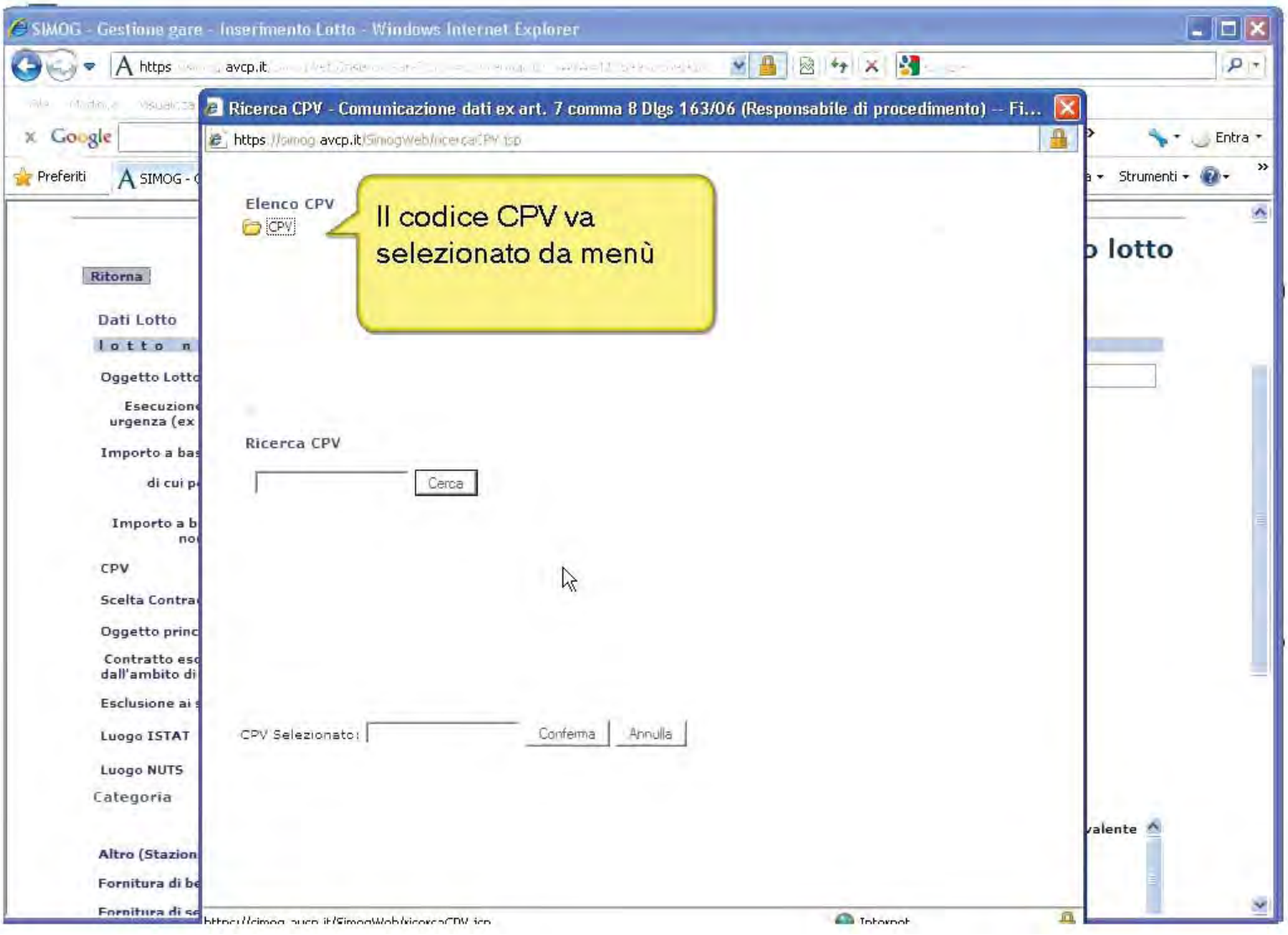
SIMOG - Gestione gare - Inserimento Lotto - Windows Internet Explorer
Ricerca CPV - Comunicazione dati ex art. 7 comma 8 Dlgs 163/06 (Responsabile di procedimento) -- Fi...
Elenco CPV
CPV
Il codice CPV va selezionato da menù
Ricerca CPV
Cerca
CPV Selezionato:
Conferma
Annulla
Ritorna
Dati Lotto

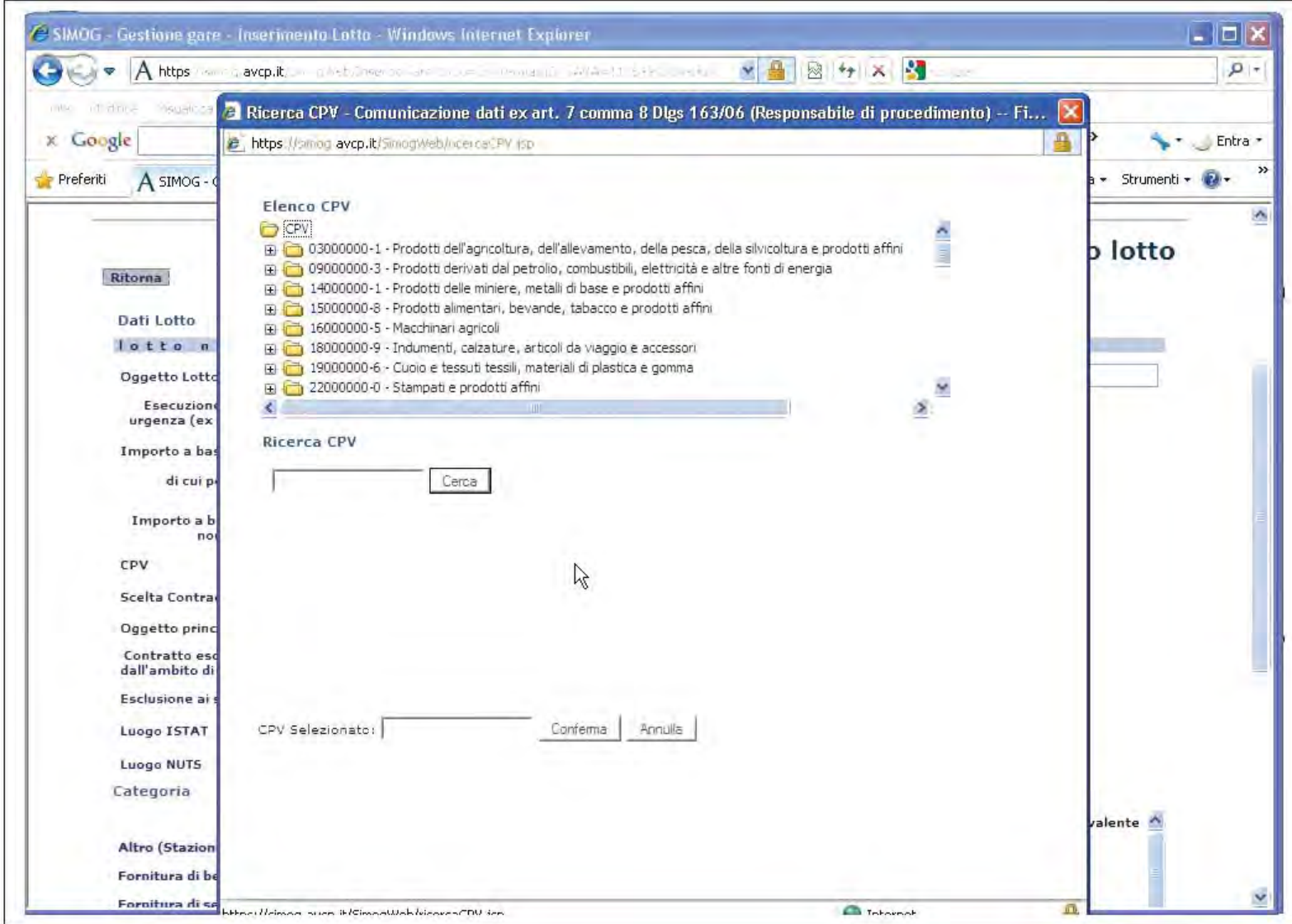
SIMOG - Gestione gare - Inserimento Lotto - Windows Internet Explorer
Ricerca CPV - Comunicazione dati ex art. 7 comma 8 Dlgs 163/06 (Responsabile di procedimento) -- Fi...
Elenco CPV
CPV
03000000-1 - Prodotti dell'agricoltura, dell'allevamento, della pesca, della silvicoltura e prodotti affini
09000000-3 - Prodotti derivati dal petrolio, combustibili, elettricità e altre fonti di energia
14000000-1 - Prodotti delle miniere, metalli di base e prodotti affini
15000000-8 - Prodotti alimentari, bevande, tabacco e prodotti affini
16000000-5 - Macchinari agricoli
18000000-9 - Indumenti, calzature, articoli da viaggio e accessori
19000000-6 - Cuoio e tessuti tessili, materiali di plastica e gomma
22000000-0 - Stampati e prodotti affini
Ricerca CPV
Cerca
CPV Selezionato:
Conferma
Annulla
Ritorna
Dati Lotto
Oggetto Lotto
CPV
Luogo ISTAT
Luogo NUTS
Categoria

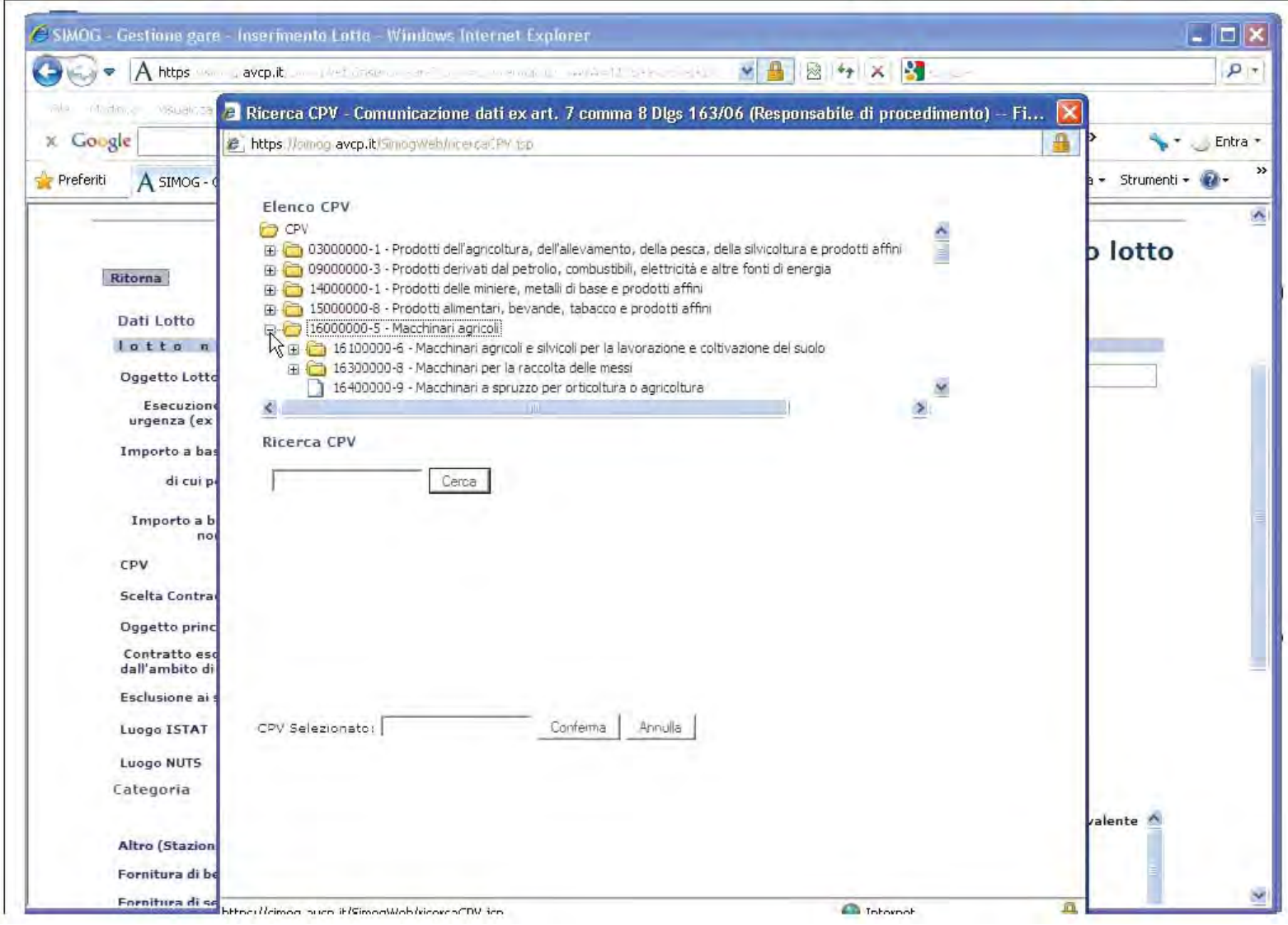
SIMOG - Gestione gare - Inserimento Lotto - Windows Internet Explorer
Ricerca CPV - Comunicazione dati ex art. 7 comma 8 Dlgs 163/06 (Responsabile di procedimento) -- Fi...
Elenco CPV
CPV
03000000-1 - Prodotti dell'agricoltura, dell'allevamento, della pesca, della silvicoltura e prodotti affini
09000000-3 - Prodotti derivati dal petrolio, combustibili, elettricità e altre fonti di energia
14000000-1 - Prodotti delle miniere, metalli di base e prodotti affini
15000000-8 - Prodotti alimentari, bevande, tabacco e prodotti affini
16000000-5 - Macchinari agricoli
16100000-6 - Macchinari agricoli e silvicoli per la lavorazione e coltivazione del suolo
16300000-8 - Macchinari per la raccolta delle messi
16400000-9 - Macchinari a spruzzo per orticoltura o agricoltura
Ricerca CPV
Cerca
CPV Selezionato:
Conferma
Annulla
Ritorna
Dati Lotto
Oggetto Lotto
CPV
Luogo ISTAT
Luogo NUTS
Categoria

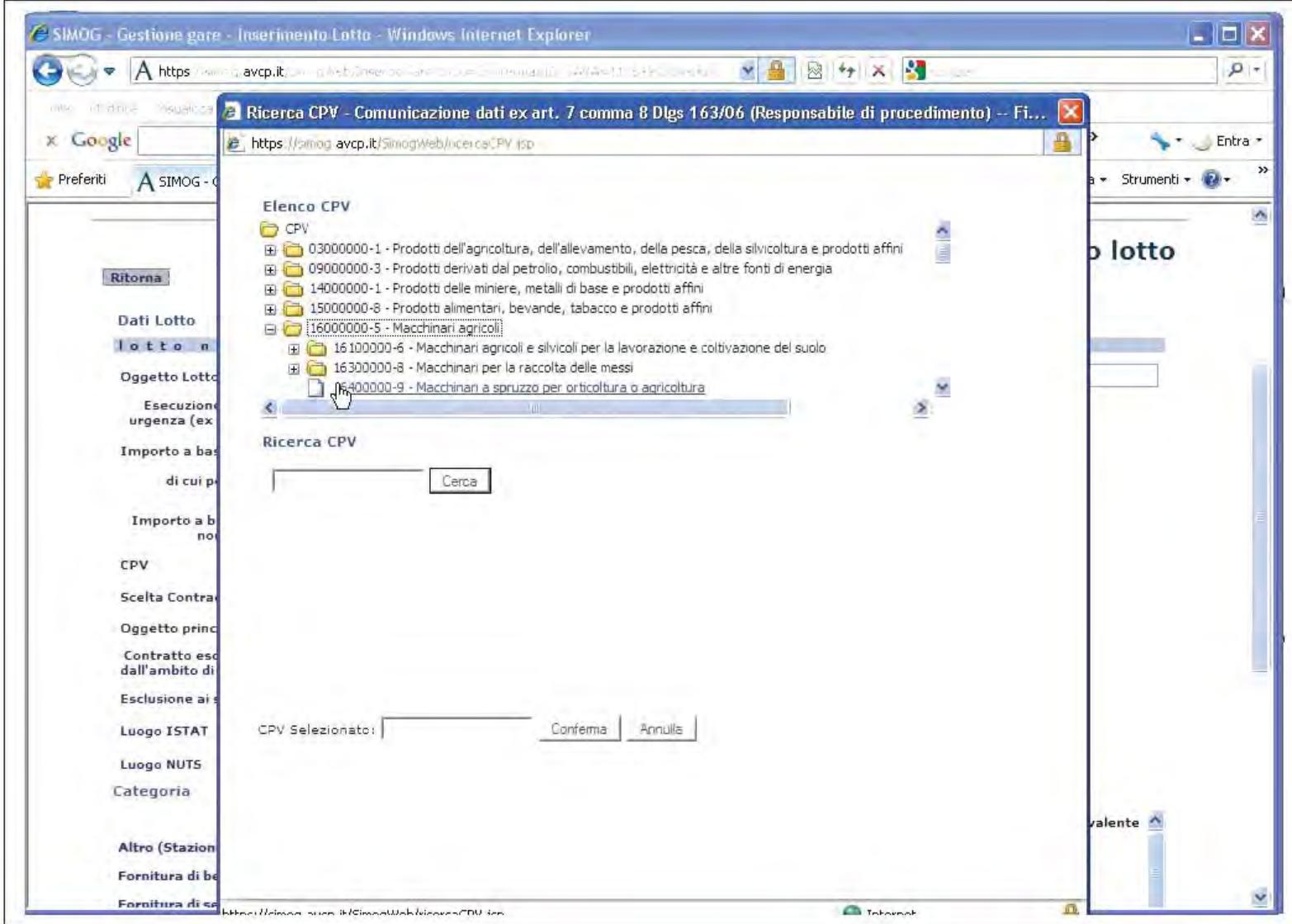
SIMOG - Gestione gare - Inserimento Lotto - Windows Internet Explorer
Ricerca CPV - Comunicazione dati ex art. 7 comma 8 Dlgs 163/06 (Responsabile di procedimento) -- Fi...
https //simog.avcp.it/SimogWeb/ricercaCPV.jsp
Elenco CPV
CPV
03000000-1 - Prodotti dell'agricoltura, dell'allevamento, della pesca, della silvicoltura e prodotti affini
09000000-3 - Prodotti derivati dal petrolio, combustibili, elettricità e altre fonti di energia
14000000-1 - Prodotti delle miniere, metalli di base e prodotti affini
15000000-8 - Prodotti alimentari, bevande, tabacco e prodotti affini
16000000-5 - Macchinari agricoli
16100000-6 - Macchinari agricoli e silvicoli per la lavorazione e coltivazione del suolo
16300000-8 - Macchinari per la raccolta delle messi
16400000-9 - Macchinari a spruzzo per orticoltura o agricoltura
Ricerca CPV
Cerca
CPV Selezionato:
Conferma
Annulla
Ritorna
Dati Lotto
Oggetto Lotto
CPV
Luogo ISTAT
Luogo NUTS
Categoria
Altro (Stazion
Fornitura di be
Entra
Strumenti
Preferiti

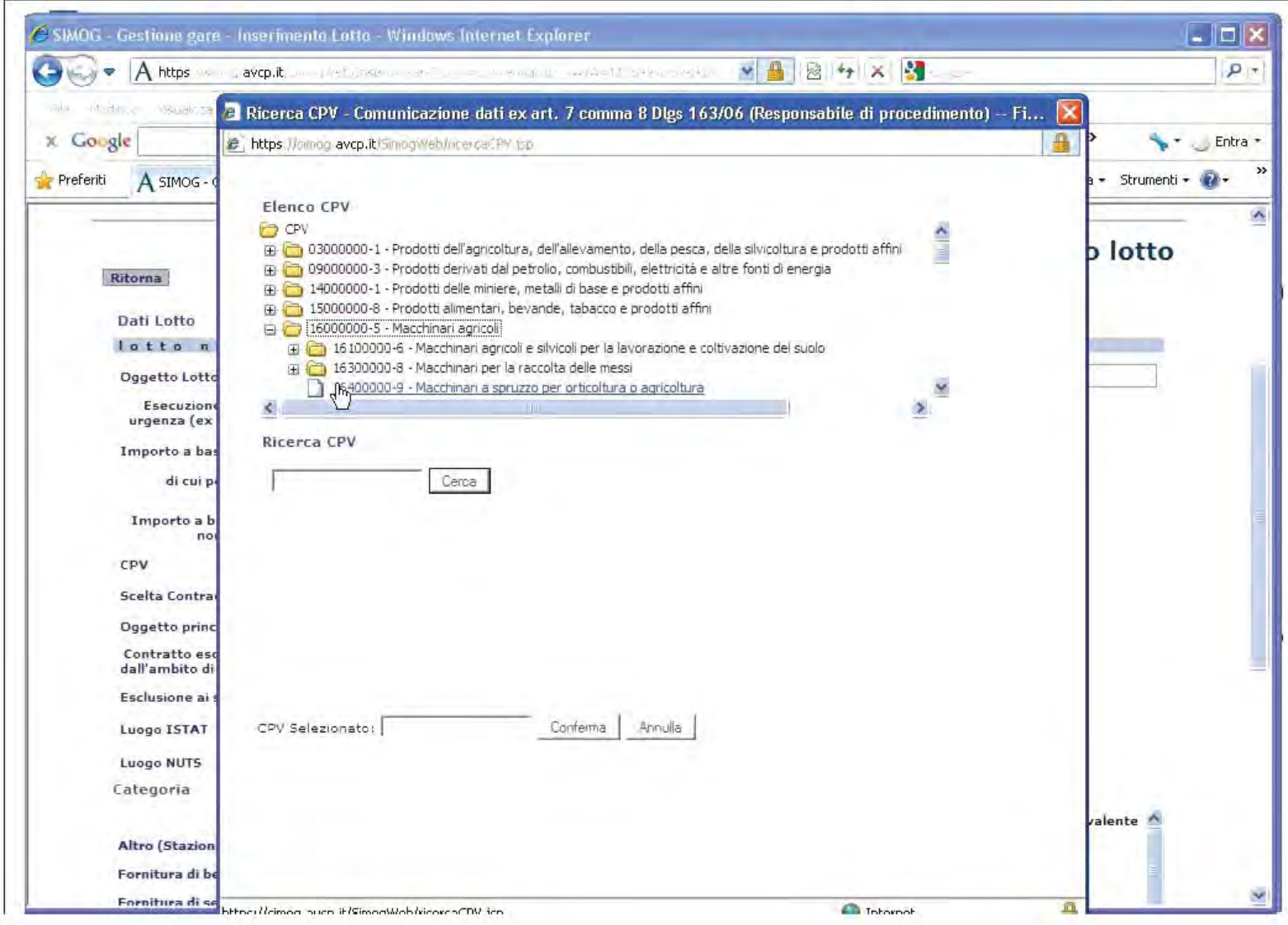
SIMOG - Gestione gare - Inserimento Lotto - Windows Internet Explorer
Ricerca CPV - Comunicazione dati ex art. 7 comma 8 Dlgs 163/06 (Responsabile di procedimento) -- Fi...
https //simog.avcp.it/SimogWeb/ricercaCPV.jsp
Elenco CPV
CPV
03000000-1 - Prodotti dell'agricoltura, dell'allevamento, della pesca, della silvicoltura e prodotti affini
09000000-3 - Prodotti derivati dal petrolio, combustibili, elettricità e altre fonti di energia
14000000-1 - Prodotti delle miniere, metalli di base e prodotti affini
15000000-8 - Prodotti alimentari, bevande, tabacco e prodotti affini
16000000-5 - Macchinari agricoli
16100000-6 - Macchinari agricoli e silvicoli per la lavorazione e coltivazione del suolo
16300000-8 - Macchinari per la raccolta delle messi
16400000-9 - Macchinari a spruzzo per orticoltura o agricoltura
Ricerca CPV
Cerca
CPV Selezionato:
Conferma
Annulla
Ritorna
Dati Lotto
Oggetto Lotto
CPV
Luogo ISTAT
Luogo NUTS
Categoria
Altro (Stazion
Fornitura di be
Entra
Strumenti
Preferiti

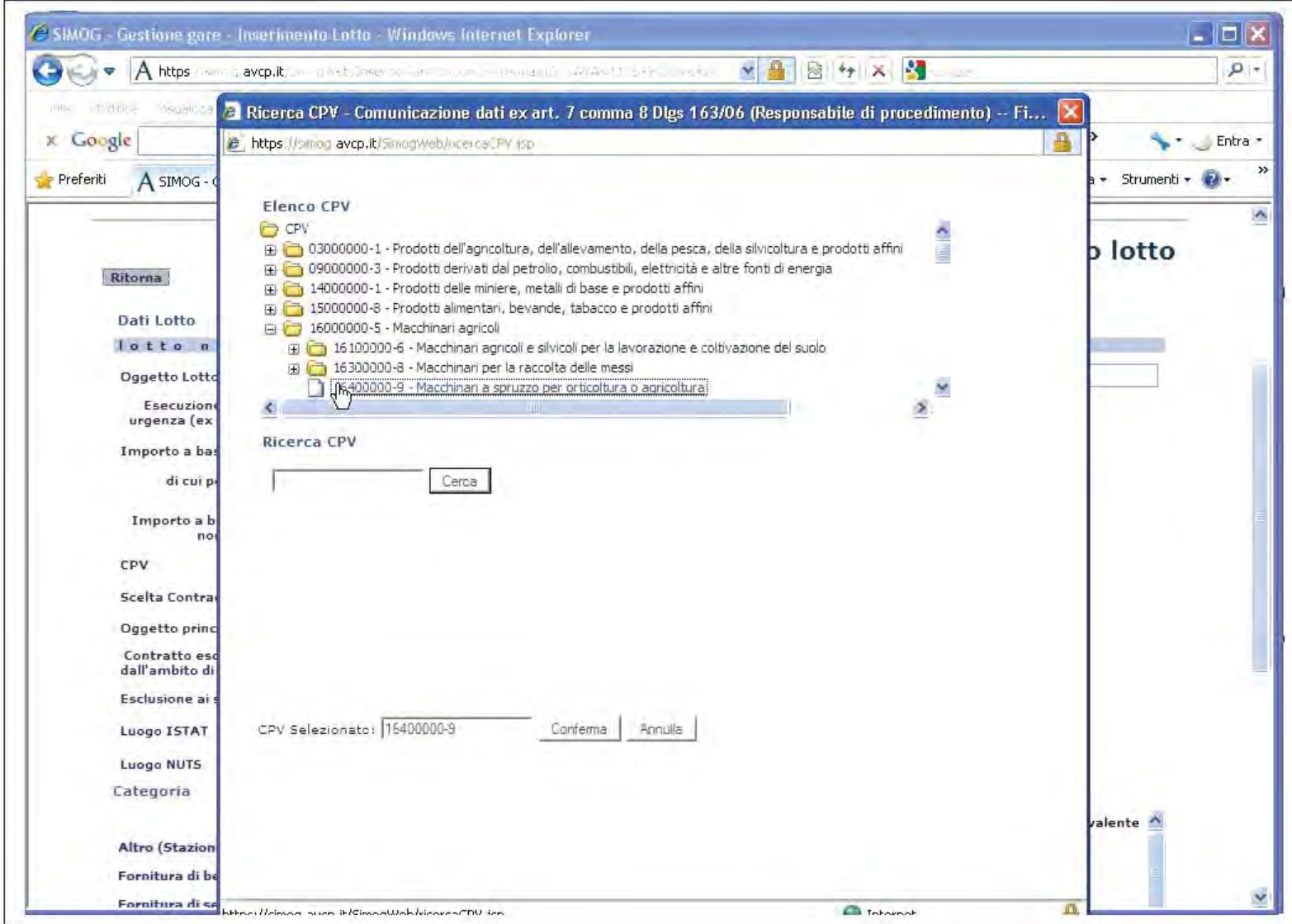
SIMOG - Gestione gare - Inserimento Lotto - Windows Internet Explorer
Ricerca CPV - Comunicazione dati ex art. 7 comma 8 Dlgs 163/06 (Responsabile di procedimento) -- Fi...
https://simog.avcp.it/SimogWeb/ricercaCPV.jsp
Elenco CPV
CPV
03000000-1 - Prodotti dell'agricoltura, dell'allevamento, della pesca, della silvicoltura e prodotti affini
09000000-3 - Prodotti derivati dal petrolio, combustibili, elettricità e altre fonti di energia
14000000-1 - Prodotti delle miniere, metalli di base e prodotti affini
15000000-8 - Prodotti alimentari, bevande, tabacco e prodotti affini
16000000-5 - Macchinari agricoli
16100000-6 - Macchinari agricoli e silvicoli per la lavorazione e coltivazione del suolo
16300000-8 - Macchinari per la raccolta delle messi
16400000-9 - Macchinari a spruzzo per orticoltura o agricoltura
Ricerca CPV
Cerca
CPV Selezionato: 16400000-9
Conferma
Annulla
Ritorna
Dati Lotto
Oggetto Lotto
CPV
Luogo ISTAT
Luogo NUTS
Categoria

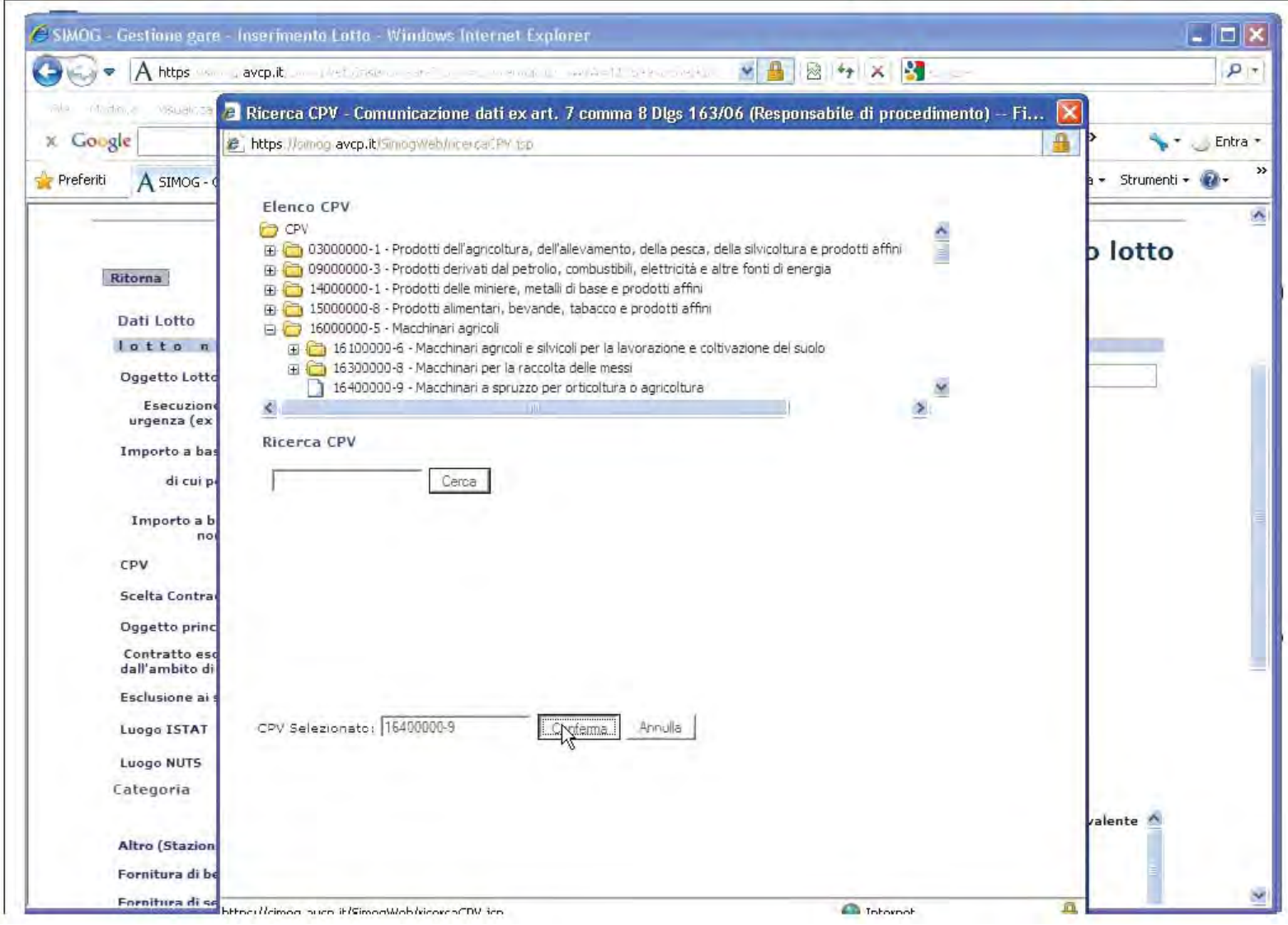
SIMOG - Gestione gare - Inserimento Lotto - Windows Internet Explorer
Ricerca CPV - Comunicazione dati ex art. 7 comma 8 Dlgs 163/06 (Responsabile di procedimento) -- Fi...
https://simog.avcp.it/SimogWeb/ricercaCPV.jsp
Elenco CPV
CPV
03000000-1 - Prodotti dell'agricoltura, dell'allevamento, della pesca, della silvicoltura e prodotti affini
09000000-3 - Prodotti derivati dal petrolio, combustibili, elettricità e altre fonti di energia
14000000-1 - Prodotti delle miniere, metalli di base e prodotti affini
15000000-8 - Prodotti alimentari, bevande, tabacco e prodotti affini
16000000-5 - Macchinari agricoli
16100000-6 - Macchinari agricoli e silvicoli per la lavorazione e coltivazione del suolo
16300000-8 - Macchinari per la raccolta delle messi
16400000-9 - Macchinari a spruzzo per orticoltura o agricoltura
Ricerca CPV
Cerca
CPV Selezionato: 16400000-9
Conferma
Annulla
Ritorna
Dati Lotto
Oggetto Lotto
CPV
Luogo ISTAT
Luogo NUTS
Categoria

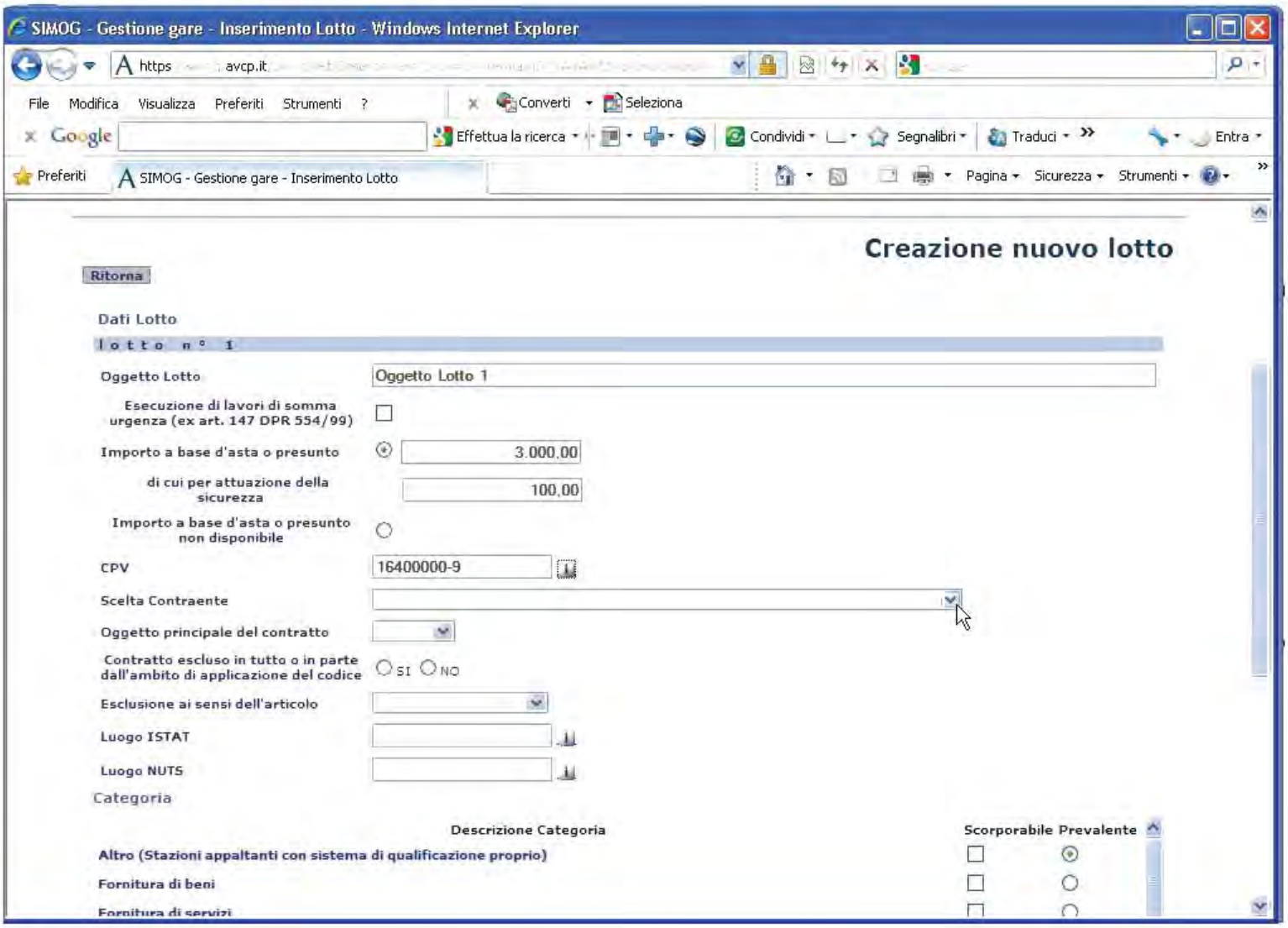
SIMOG - Gestione gare - Inserimento Lotto - Windows Internet Explorer
https avcp.it
File Modifica Visualizza Preferiti Strumenti ?
Converti Seleziona
Effettua la ricerca Condividi Segnalibri Traduci Entra
Preferiti SIMOG - Gestione gare - Inserimento Lotto
Pagina Sicurezza Strumenti
Creazione nuovo lotto
Ritorna
Dati Lotto
lotto n° 1
Oggetto Lotto
Oggetto Lotto 1
Esecuzione di lavori di somma urgenza (ex art. 147 DPR 554/99)
Importo a base d'asta o presunto
3.000,00
di cui per attuazione della sicurezza
100,00
Importo a base d'asta o presunto non disponibile
CPV
16400000-9
Scelta Contraente
Oggetto principale del contratto
Contratto escluso in tutto o in parte dall'ambito di applicazione del codice
SI NO
Esclusione ai sensi dell'articolo
Luogo ISTAT
Luogo NUTS
Categoria
Descrizione Categoria
Scorporabile Prevalente
Altro (Stazioni appaltanti con sistema di qualificazione proprio)
Fornitura di beni
Fornitura di servizi

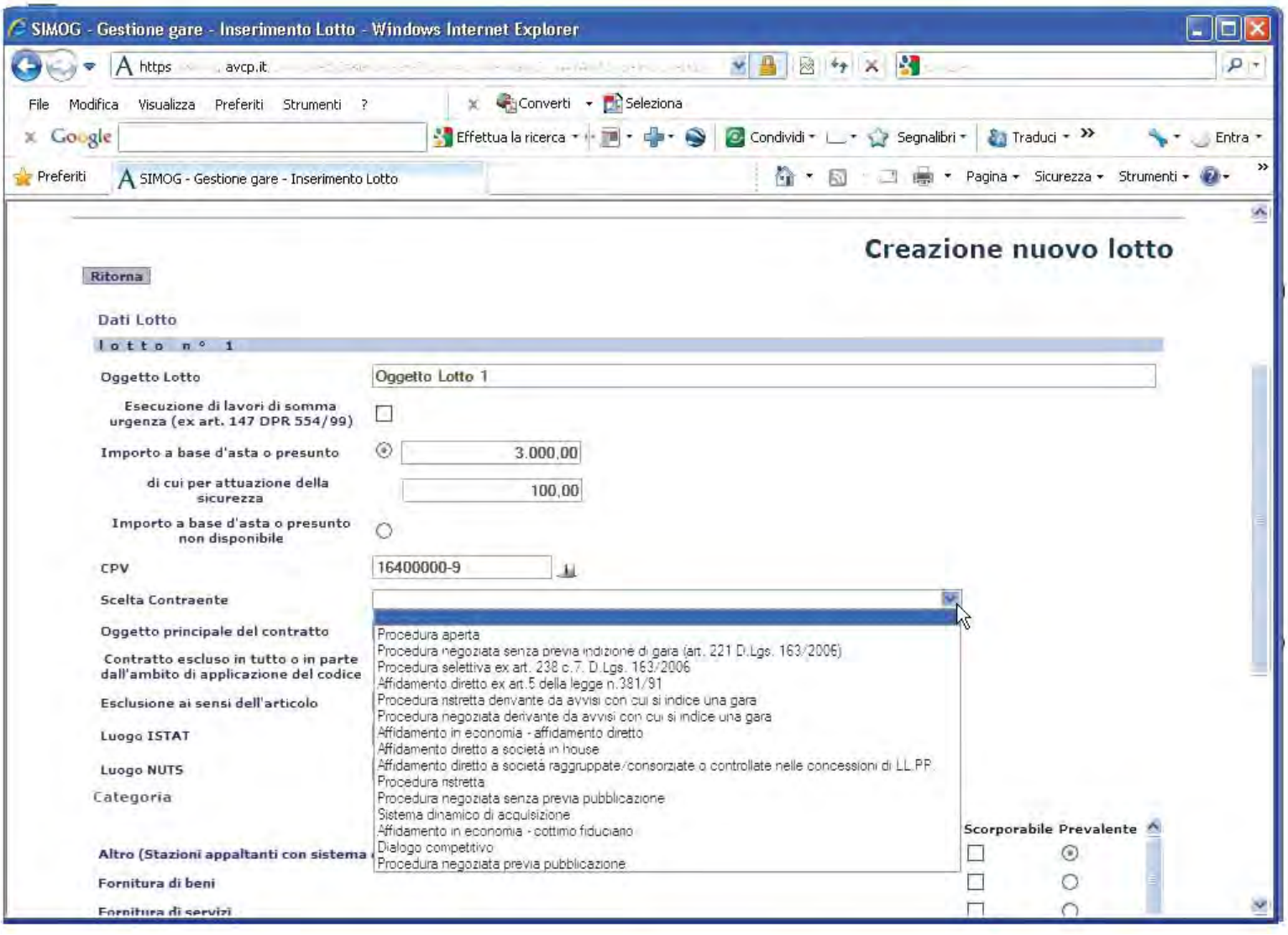
SIMOG - Gestione gare - Inserimento Lotto - Windows Internet Explorer
https avcp.it
File Modifica Visualizza Preferiti Strumenti ?
Converti Seleziona
Effettua la ricerca Condividi Segnalibri Traduci Entra
Preferiti SIMOG - Gestione gare - Inserimento Lotto
Pagina Sicurezza Strumenti
Creazione nuovo lotto
Ritorna
Dati Lotto
lotto n° 1
Oggetto Lotto
Oggetto Lotto 1
Esecuzione di lavori di somma urgenza (ex art. 147 DPR 554/99)
Importo a base d'asta o presunto
3.000,00
di cui per attuazione della sicurezza
100,00
Importo a base d'asta o presunto non disponibile
CPV
16400000-9
Scelta Contraente
Oggetto principale del contratto
Contratto escluso in tutto o in parte dall'ambito di applicazione del codice
Esclusione ai sensi dell'articolo
Luogo ISTAT
Luogo NUTS
Categoria
Procedura aperta
Procedura negoziata senza previa indizione di gara (art. 221 D.Lgs. 163/2006)
Procedura selettiva ex art. 238 c.7, D.Lgs. 163/2006
Affidamento diretto ex art.5 della legge n.381/91
Procedura ristretta derivante da avvisi con cui si indice una gara
Procedura negoziata derivante da avvisi con cui si indice una gara
Affidamento in economia - affidamento diretto
Affidamento diretto a società in house
Affidamento diretto a società raggruppate/consorziate o controllate nelle concessioni di LL.PP.
Procedura ristretta
Procedura negoziata senza previa pubblicazione
Sistema dinamico di acquisizione
Affidamento in economia - cottimo fiduciario
Dialogo competitivo
Procedura negoziata previa pubblicazione
Scorporabile Prevalente
Altro (Stazioni appaltanti con sistema
Fornitura di beni
Fornitura di servizi

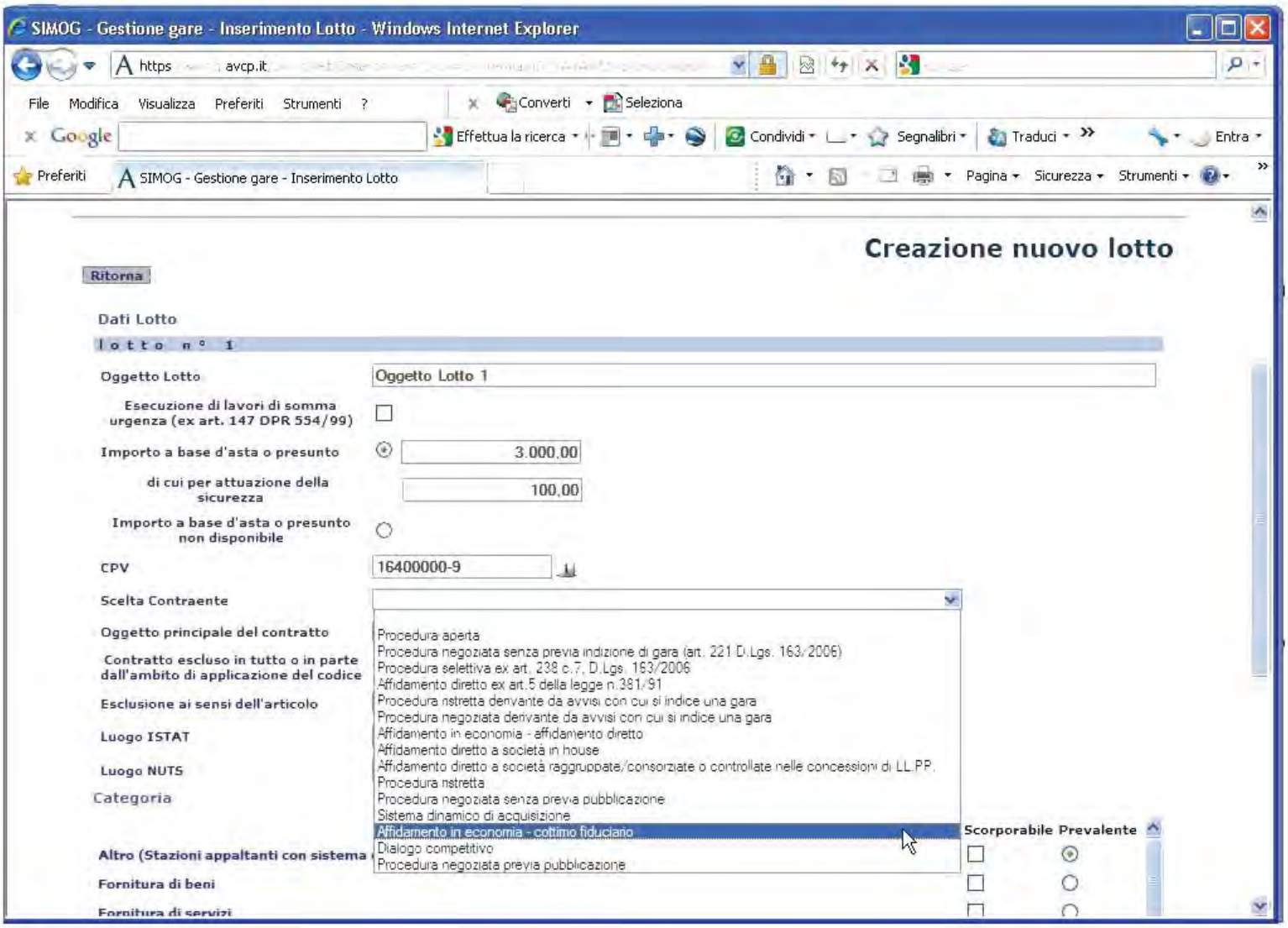
SIMOG - Gestione gare - Inserimento Lotto - Windows Internet Explorer
https avcp.it
File Modifica Visualizza Preferiti Strumenti ?
Converti Seleziona
Effettua la ricerca Condividi Segnalibri Traduci Entra
Preferiti SIMOG - Gestione gare - Inserimento Lotto
Pagina Sicurezza Strumenti
Creazione nuovo lotto
Ritorna
Dati Lotto
lotto n° 1
Oggetto Lotto
Oggetto Lotto 1
Esecuzione di lavori di somma urgenza (ex art. 147 DPR 554/99)
Importo a base d'asta o presunto
3.000,00
di cui per attuazione della sicurezza
100,00
Importo a base d'asta o presunto non disponibile
CPV
16400000-9
Scelta Contraente
Oggetto principale del contratto
Contratto escluso in tutto o in parte dall'ambito di applicazione del codice
Esclusione ai sensi dell'articolo
Luogo ISTAT
Luogo NUTS
Categoria
Procedura aperta
Procedura negoziata senza previa indizione di gara (art. 221 D.Lgs. 163/2006)
Procedura selettiva ex art. 238 c.7, D.Lgs. 163/2006
Affidamento diretto ex art.5 della legge n.381/91
Procedura ristretta derivante da avvisi con cui si indice una gara
Procedura negoziata derivante da avvisi con cui si indice una gara
Affidamento in economia - affidamento diretto
Affidamento diretto a società in house
Affidamento diretto a società raggruppate/consorziate o controllate nelle concessioni di LL.PP.
Procedura ristretta
Procedura negoziata senza previa pubblicazione
Sistema dinamico di acquisizione
Affidamento in economia - cottimo fiduciario
Dialogo competitivo
Procedura negoziata previa pubblicazione
Scorporabile Prevalente
Altro (Stazioni appaltanti con sistema
Fornitura di beni
Fornitura di servizi

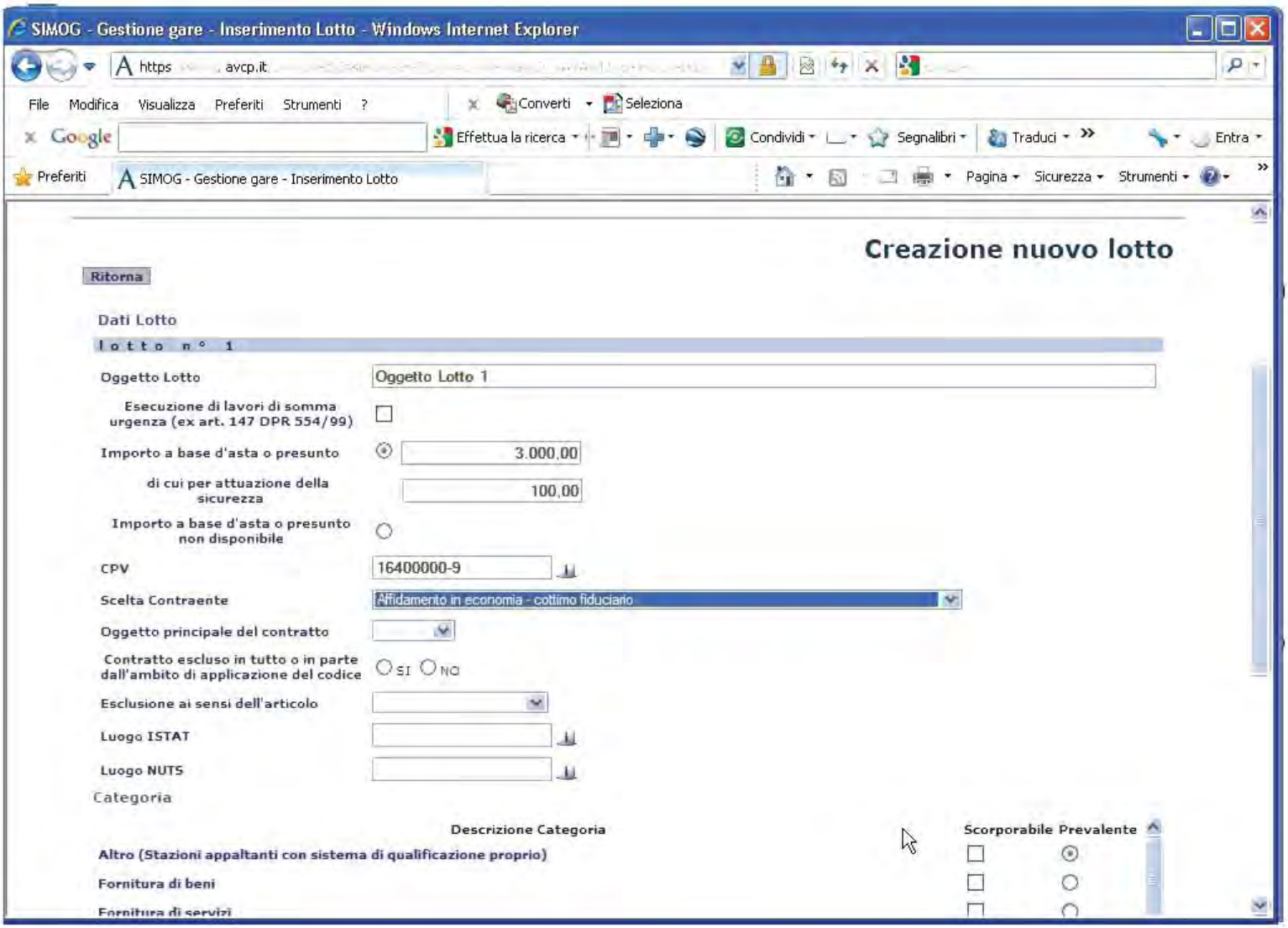
SIMOG - Gestione gare - Inserimento Lotto - Windows Internet Explorer
https avcp.it
File Modifica Visualizza Preferiti Strumenti ?
Converti Seleziona
Effettua la ricerca Condividi Segnalibri Traduci Entra
Preferiti SIMOG - Gestione gare - Inserimento Lotto
Pagina Sicurezza Strumenti
Creazione nuovo lotto
Ritorna
Dati Lotto
lotto n° 1
Oggetto Lotto
Oggetto Lotto 1
Esecuzione di lavori di somma urgenza (ex art. 147 DPR 554/99)
Importo a base d'asta o presunto
3.000,00
di cui per attuazione della sicurezza
100,00
Importo a base d'asta o presunto non disponibile
CPV
16400000-9
Scelta Contraente
Affidamento in economia - cottimo fiduciario
Oggetto principale del contratto
Contratto escluso in tutto o in parte dall'ambito di applicazione del codice
SI NO
Esclusione ai sensi dell'articolo
Luogo ISTAT
Luogo NUTS
Categoria
Descrizione Categoria
Scorporabile Prevalente
Altro (Stazioni appaltanti con sistema di qualificazione proprio)
Fornitura di beni
Fornitura di servizi

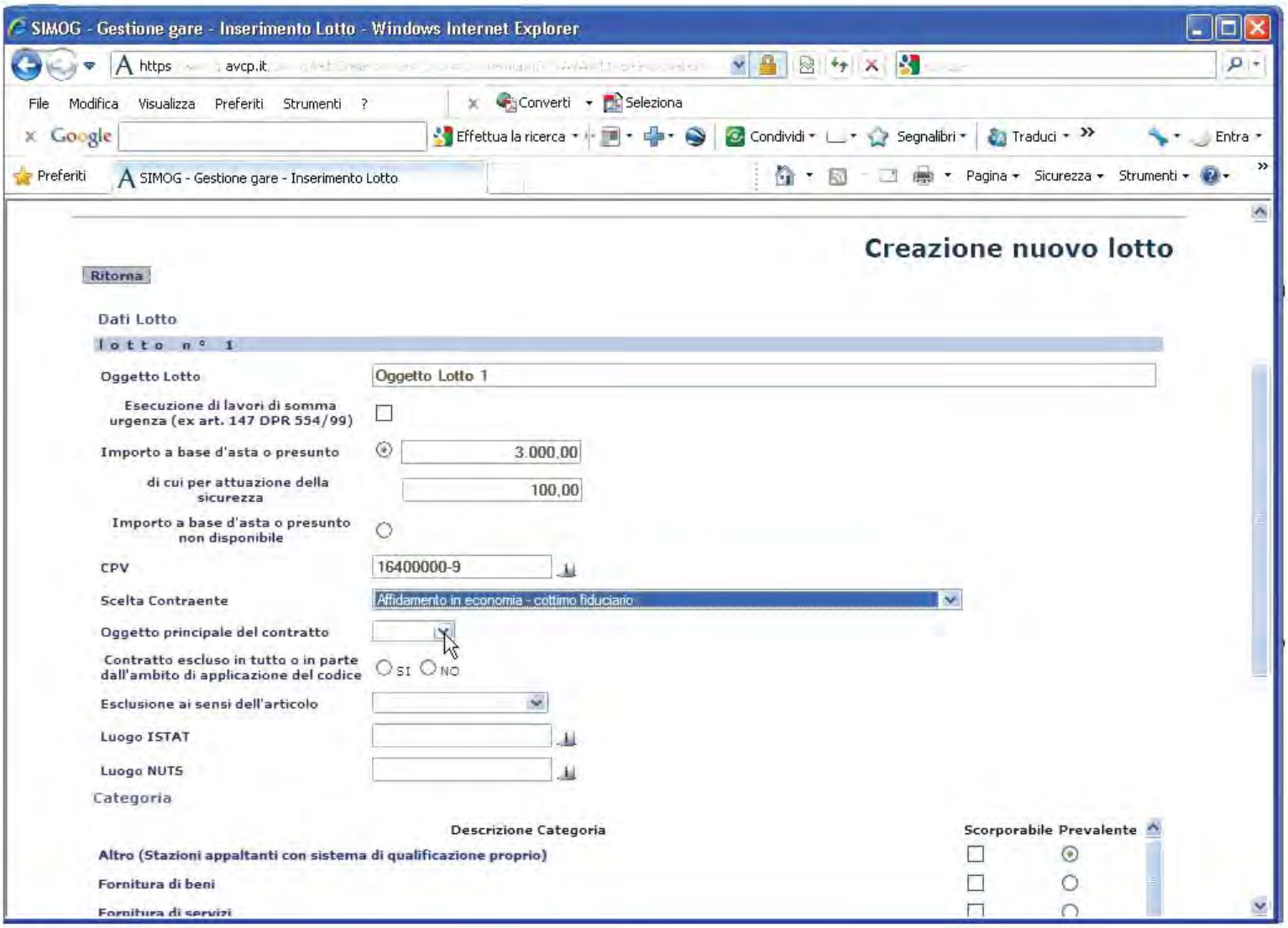
SIMOG - Gestione gare - Inserimento Lotto - Windows Internet Explorer
https avcp.it
File Modifica Visualizza Preferiti Strumenti ?
Converti Seleziona
Google
Effettua la ricerca Condividi Segnalibri Traduci Entra
Preferiti
SIMOG - Gestione gare - Inserimento Lotto
Pagina Sicurezza Strumenti
Creazione nuovo lotto
Ritorna
Dati Lotto
lotto n° 1
Oggetto Lotto
Oggetto Lotto 1
Esecuzione di lavori di somma urgenza (ex art. 147 DPR 554/99)
Importo a base d'asta o presunto
3.000,00
di cui per attuazione della sicurezza
100,00
Importo a base d'asta o presunto non disponibile
CPV
16400000-9
Scelta Contraente
Affidamento in economia - cottimo fiduciario
Oggetto principale del contratto
Contratto escluso in tutto o in parte dall'ambito di applicazione del codice
SI NO
Esclusione ai sensi dell'articolo
Luogo ISTAT
Luogo NUTS
Categoria
Descrizione Categoria
Scorporabile
Prevalente
Altro (Stazioni appaltanti con sistema di qualificazione proprio)
Fornitura di beni
Fornitura di servizi

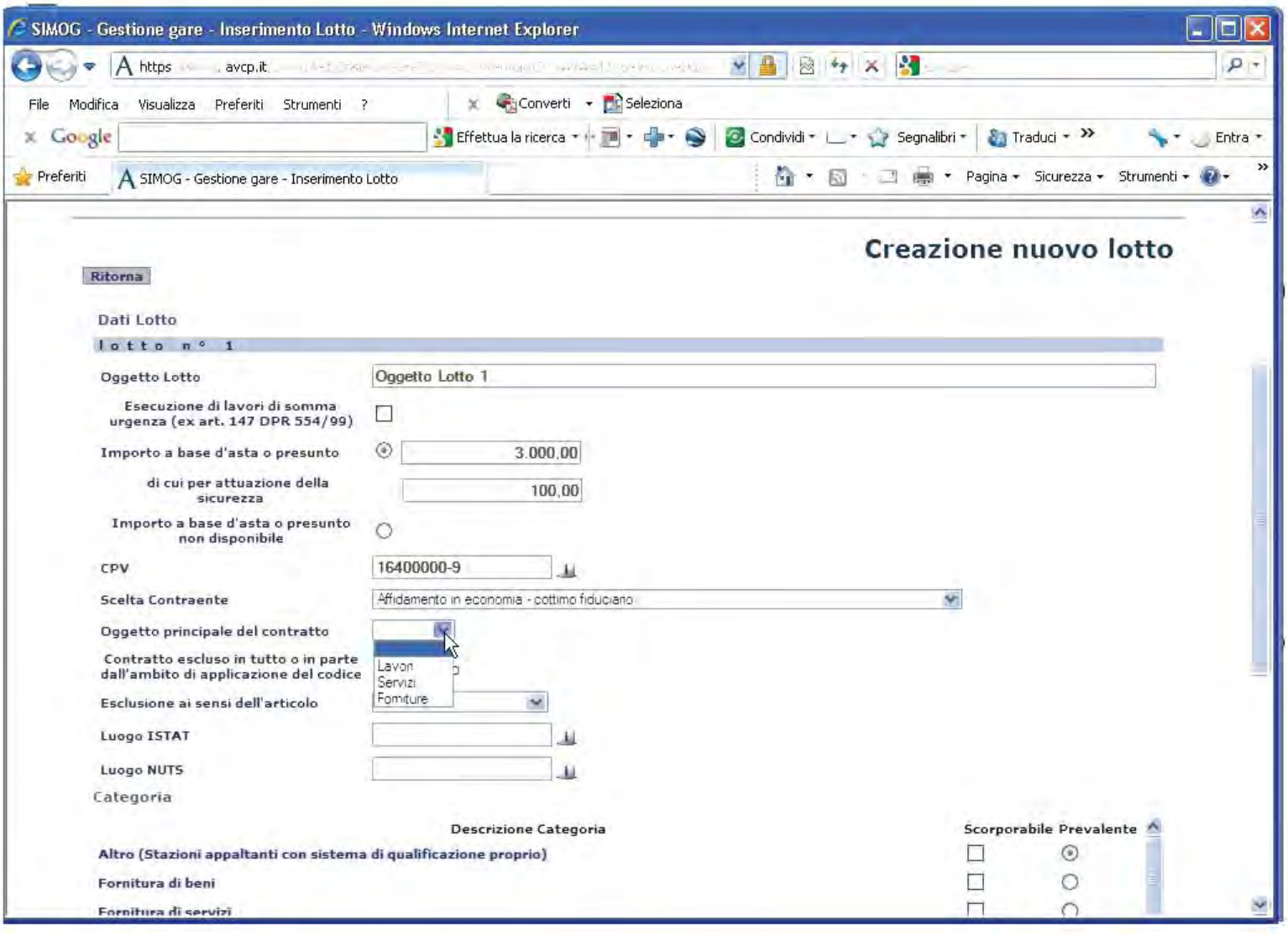
SIMOG - Gestione gare - Inserimento Lotto - Windows Internet Explorer
https avcp.it
File Modifica Visualizza Preferiti Strumenti ?
Converti Seleziona
Google
Effettua la ricerca Condividi Segnalibri Traduci Entra
Preferiti
SIMOG - Gestione gare - Inserimento Lotto
Pagina Sicurezza Strumenti
Creazione nuovo lotto
Ritorna
Dati Lotto
lotto n° 1
Oggetto Lotto
Oggetto Lotto 1
Esecuzione di lavori di somma urgenza (ex art. 147 DPR 554/99)
Importo a base d'asta o presunto
3.000,00
di cui per attuazione della sicurezza
100,00
Importo a base d'asta o presunto non disponibile
CPV
16400000-9
Scelta Contraente
Affidamento in economia - cottimo fiduciario
Oggetto principale del contratto
Lavori
Servizi
Forniture
Contratto escluso in tutto o in parte dall'ambito di applicazione del codice
Esclusione ai sensi dell'articolo
Luogo ISTAT
Luogo NUTS
Categoria
Descrizione Categoria
Scorporabile
Prevalente
Altro (Stazioni appaltanti con sistema di qualificazione proprio)
Fornitura di beni
Fornitura di servizi

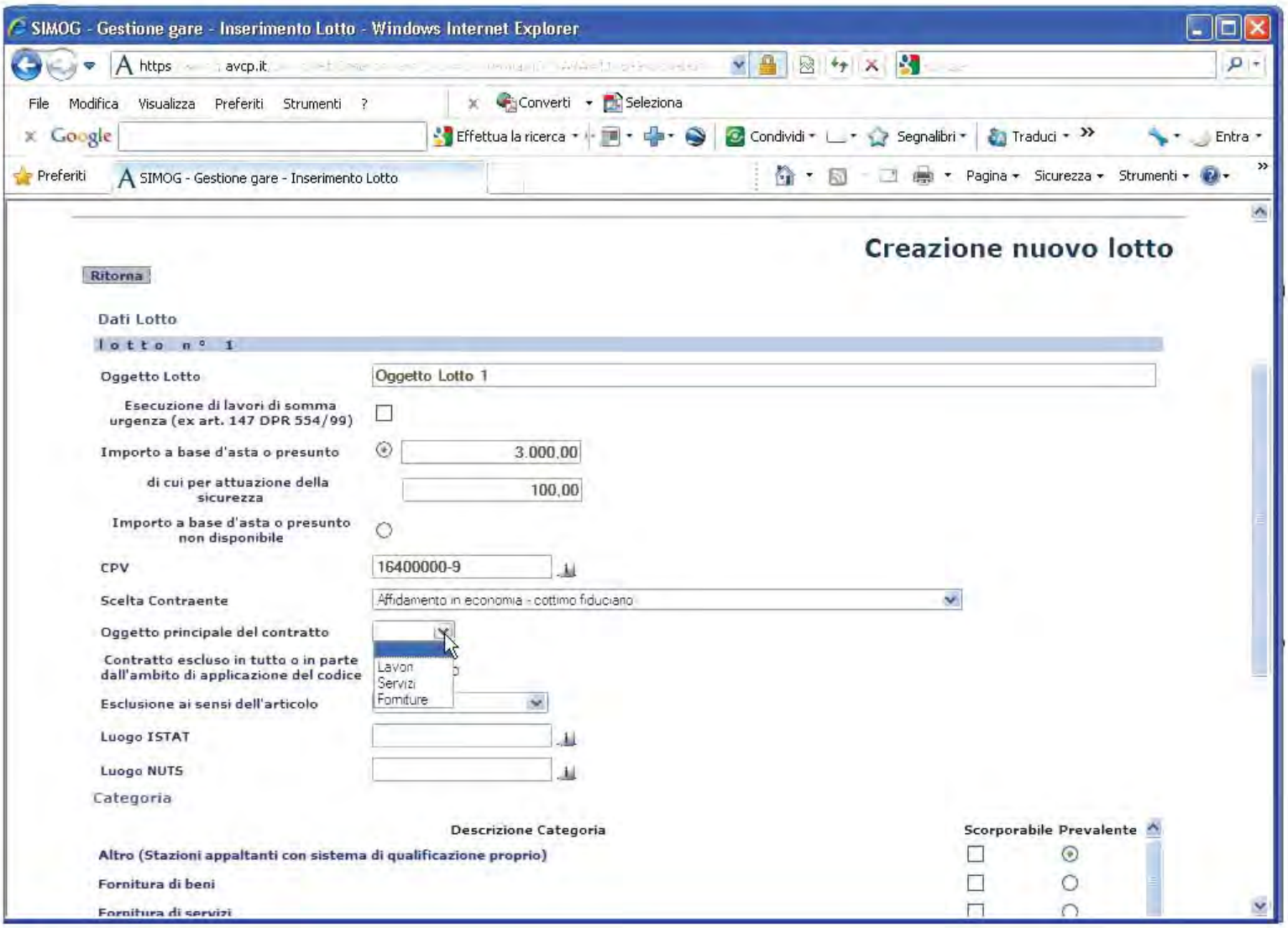
SIMOG - Gestione gare - Inserimento Lotto - Windows Internet Explorer
https avcp.it
File Modifica Visualizza Preferiti Strumenti ?
Converti Seleziona
Effettua la ricerca Condividi Segnalibri Traduci Entra
Preferiti SIMOG - Gestione gare - Inserimento Lotto
Pagina Sicurezza Strumenti
Creazione nuovo lotto
Ritorna
Dati Lotto
lotto n° 1
Oggetto Lotto
Oggetto Lotto 1
Esecuzione di lavori di somma urgenza (ex art. 147 DPR 554/99)
Importo a base d'asta o presunto
3.000,00
di cui per attuazione della sicurezza
100,00
Importo a base d'asta o presunto non disponibile
CPV
16400000-9
Scelta Contraente
Affidamento in economia - cottimo fiduciano
Oggetto principale del contratto
Lavori
Servizi
Forniture
Contratto escluso in tutto o in parte dall'ambito di applicazione del codice
Esclusione ai sensi dell'articolo
Luogo ISTAT
Luogo NUTS
Categoria
Descrizione Categoria
Scorporabile
Prevalente
Altro (Stazioni appaltanti con sistema di qualificazione proprio)
Fornitura di beni
Fornitura di servizi

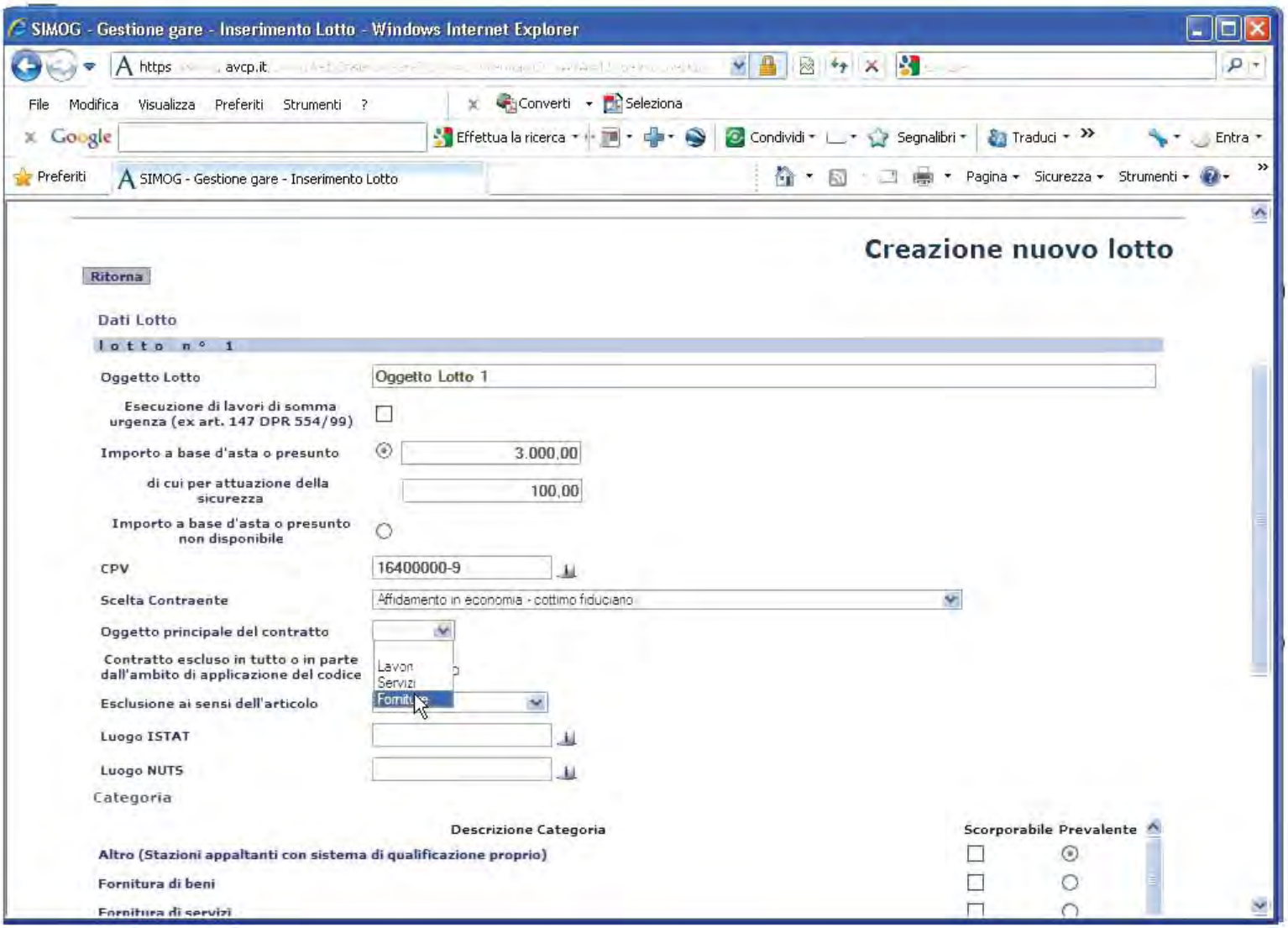
SIMOG - Gestione gare - Inserimento Lotto - Windows Internet Explorer
https avcp.it
File Modifica Visualizza Preferiti Strumenti ?
Converti Seleziona
Effettua la ricerca Condividi Segnalibri Traduci Entra
Preferiti SIMOG - Gestione gare - Inserimento Lotto
Pagina Sicurezza Strumenti
Creazione nuovo lotto
Ritorna
Dati Lotto
lotto n° 1
Oggetto Lotto
Oggetto Lotto 1
Esecuzione di lavori di somma urgenza (ex art. 147 DPR 554/99)
Importo a base d'asta o presunto
3.000,00
di cui per attuazione della sicurezza
100,00
Importo a base d'asta o presunto non disponibile
CPV
16400000-9
Scelta Contraente
Affidamento in economia - cottimo fiduciano
Oggetto principale del contratto
Lavori
Servizi
Forniture
Contratto escluso in tutto o in parte dall'ambito di applicazione del codice
Esclusione ai sensi dell'articolo
Luogo ISTAT
Luogo NUTS
Categoria
Descrizione Categoria
Scorporabile
Prevalente
Altro (Stazioni appaltanti con sistema di qualificazione proprio)
Fornitura di beni
Fornitura di servizi

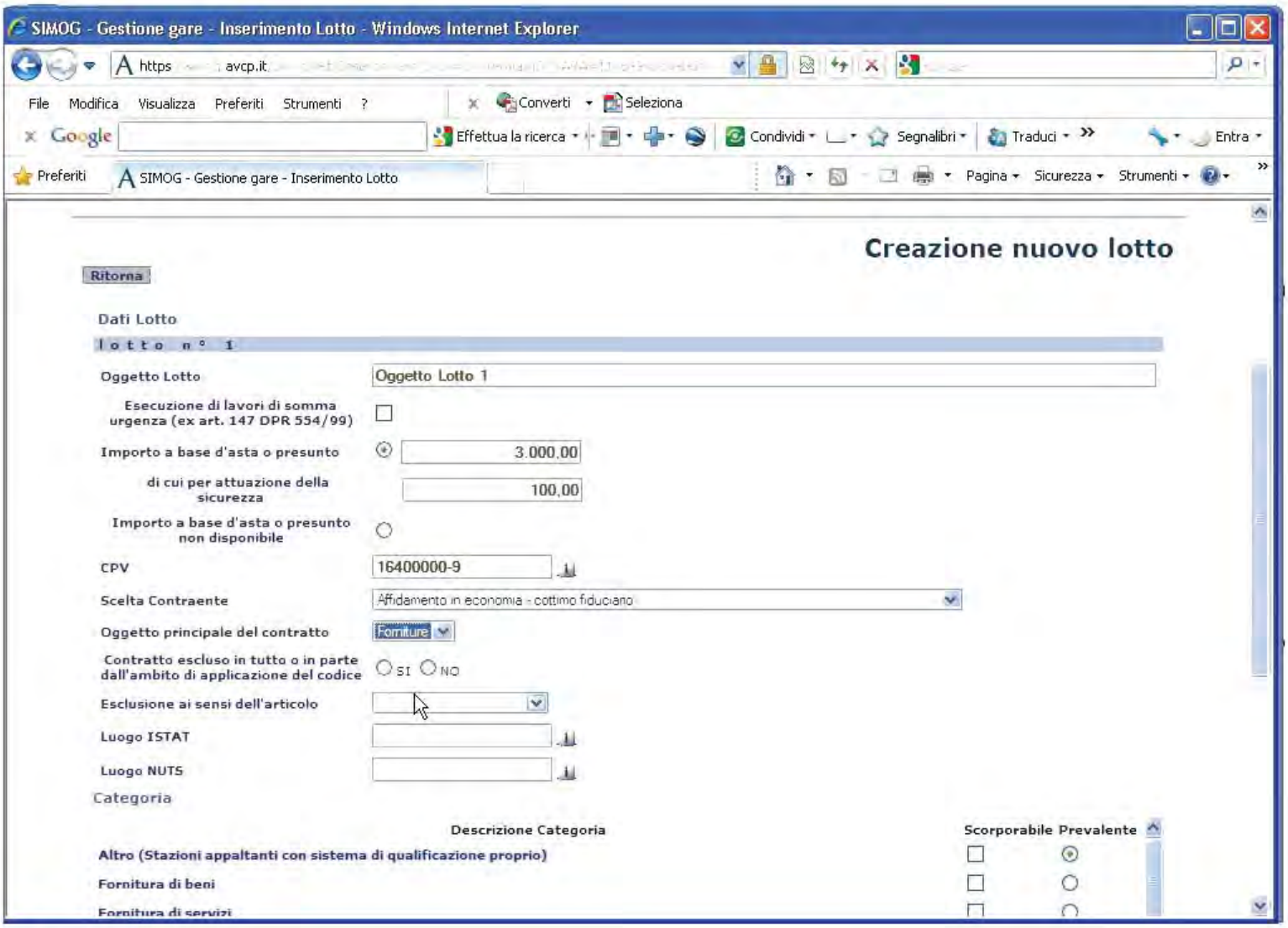
SIMOG - Gestione gare - Inserimento Lotto - Windows Internet Explorer
https avcp.it
File Modifica Visualizza Preferiti Strumenti ?
Converti Seleziona
Effettua la ricerca Condividi Segnalibri Traduci Entra
Preferiti SIMOG - Gestione gare - Inserimento Lotto
Pagina Sicurezza Strumenti
Creazione nuovo lotto
Ritorna
Dati Lotto
lotto n° 1
Oggetto Lotto
Oggetto Lotto 1
Esecuzione di lavori di somma urgenza (ex art. 147 DPR 554/99)
Importo a base d'asta o presunto
3.000,00
di cui per attuazione della sicurezza
100,00
Importo a base d'asta o presunto non disponibile
CPV
16400000-9
Scelta Contraente
Affidamento in economia - cottimo fiduciano
Oggetto principale del contratto
Forniture
Contratto escluso in tutto o in parte dall'ambito di applicazione del codice
SI NO
Esclusione ai sensi dell'articolo
Luogo ISTAT
Luogo NUTS
Categoria
Descrizione Categoria
Scorporabile
Prevalente
Altro (Stazioni appaltanti con sistema di qualificazione proprio)
Fornitura di beni
Fornitura di servizi

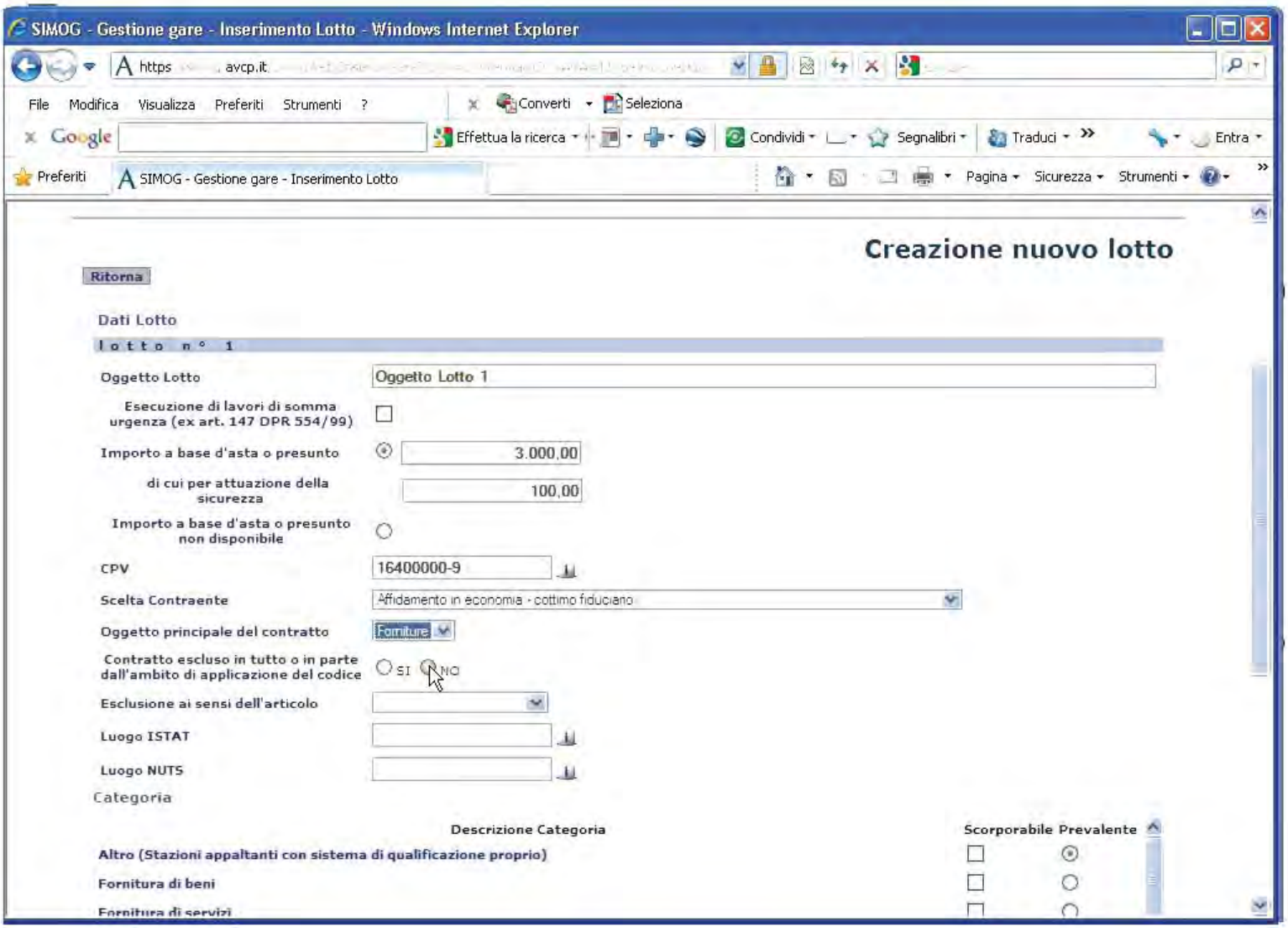
SIMOG - Gestione gare - Inserimento Lotto - Windows Internet Explorer
https avcp.it
File Modifica Visualizza Preferiti Strumenti ?
Converti Seleziona
Effettua la ricerca Condividi Segnalibri Traduci Entra
Preferiti SIMOG - Gestione gare - Inserimento Lotto
Pagina Sicurezza Strumenti
Creazione nuovo lotto
Ritorna
Dati Lotto
lotto n° 1
Oggetto Lotto
Oggetto Lotto 1
Esecuzione di lavori di somma urgenza (ex art. 147 DPR 554/99)
Importo a base d'asta o presunto
3.000,00
di cui per attuazione della sicurezza
100,00
Importo a base d'asta o presunto non disponibile
CPV
16400000-9
Scelta Contraente
Affidamento in economia - cottimo fiduciano
Oggetto principale del contratto
Forniture
Contratto escluso in tutto o in parte dall'ambito di applicazione del codice
SI NO
Esclusione ai sensi dell'articolo
Luogo ISTAT
Luogo NUTS
Categoria
Descrizione Categoria
Scorporabile
Prevalente
Altro (Stazioni appaltanti con sistema di qualificazione proprio)
Fornitura di beni
Fornitura di servizi

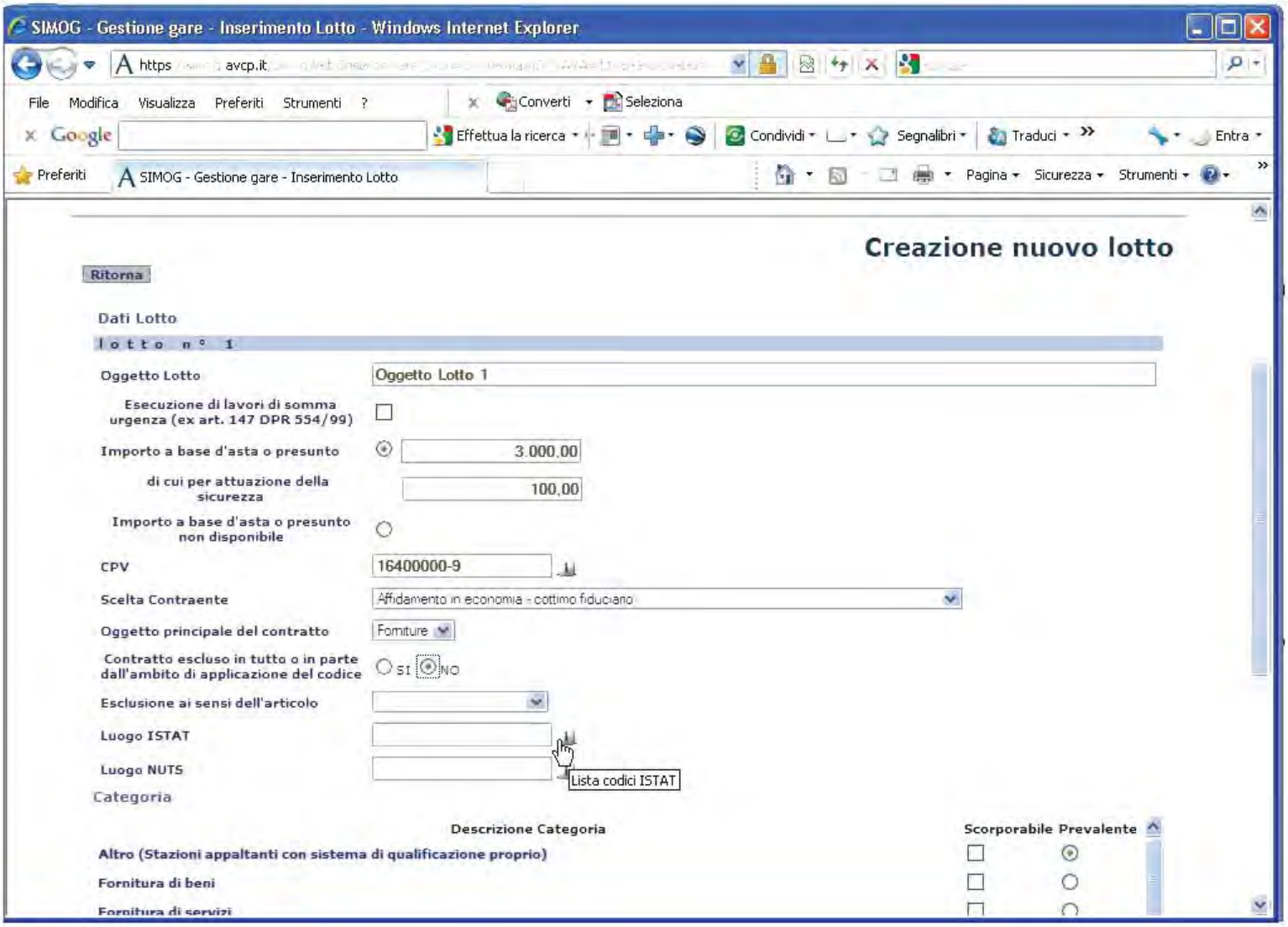
SIMOG - Gestione gare - Inserimento Lotto - Windows Internet Explorer
File Modifica Visualizza Preferiti Strumenti ?
Converti
Seleziona
Effettua la ricerca
Condividi
Segnalibri
Traduci
Entra
Preferiti
SIMOG - Gestione gare - Inserimento Lotto
Pagina
Sicurezza
Strumenti
Creazione nuovo lotto
Ritorna
Dati Lotto
lotto n° 1
Oggetto Lotto
Oggetto Lotto 1
Esecuzione di lavori di somma urgenza (ex art. 147 DPR 554/99)
Importo a base d'asta o presunto
3.000,00
di cui per attuazione della sicurezza
100,00
Importo a base d'asta o presunto non disponibile
CPV
16400000-9
Scelta Contraente
Affidamento in economia - cottimo fiduciario
Oggetto principale del contratto
Forniture
Contratto escluso in tutto o in parte dall'ambito di applicazione del codice
SI
NO
Esclusione ai sensi dell'articolo
Luogo ISTAT
Luogo NUTS
Lista codici ISTAT
Categoria
Descrizione Categoria
Scorporabile
Prevalente
Altro (Stazioni appaltanti con sistema di qualificazione proprio)
Fornitura di beni
Fornitura di servizi

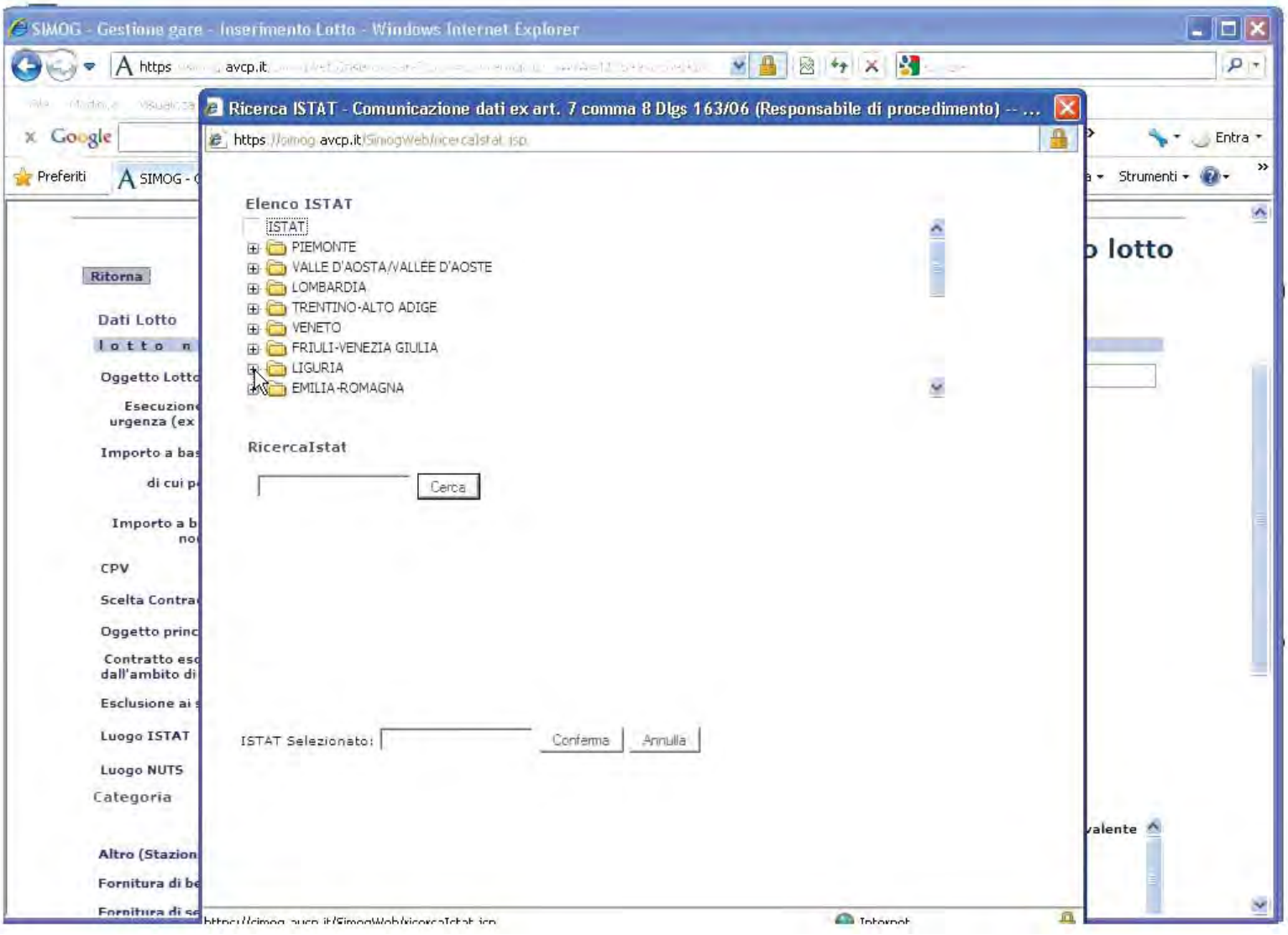
SIMOG - Gestione gare - Inserimento Lotto - Windows Internet Explorer
Ricerca ISTAT - Comunicazione dati ex art. 7 comma 8 Dlgs 163/06 (Responsabile di procedimento) -- ...
https://simog.avcp.it/SimogWeb/ricercaIstat.jsp
Elenco ISTAT
ISTAT
PIEMONTE
VALLE D'AOSTA/VALLÉE D'AOSTE
LOMBARDIA
TRENTINO-ALTO ADIGE
VENETO
FRIULI-VENEZIA GIULIA
LIGURIA
EMILIA-ROMAGNA
RicercaIstat
Cerca
ISTAT Selezionato:
Conferma
Annulla
Ritorna
Dati Lotto
Internet

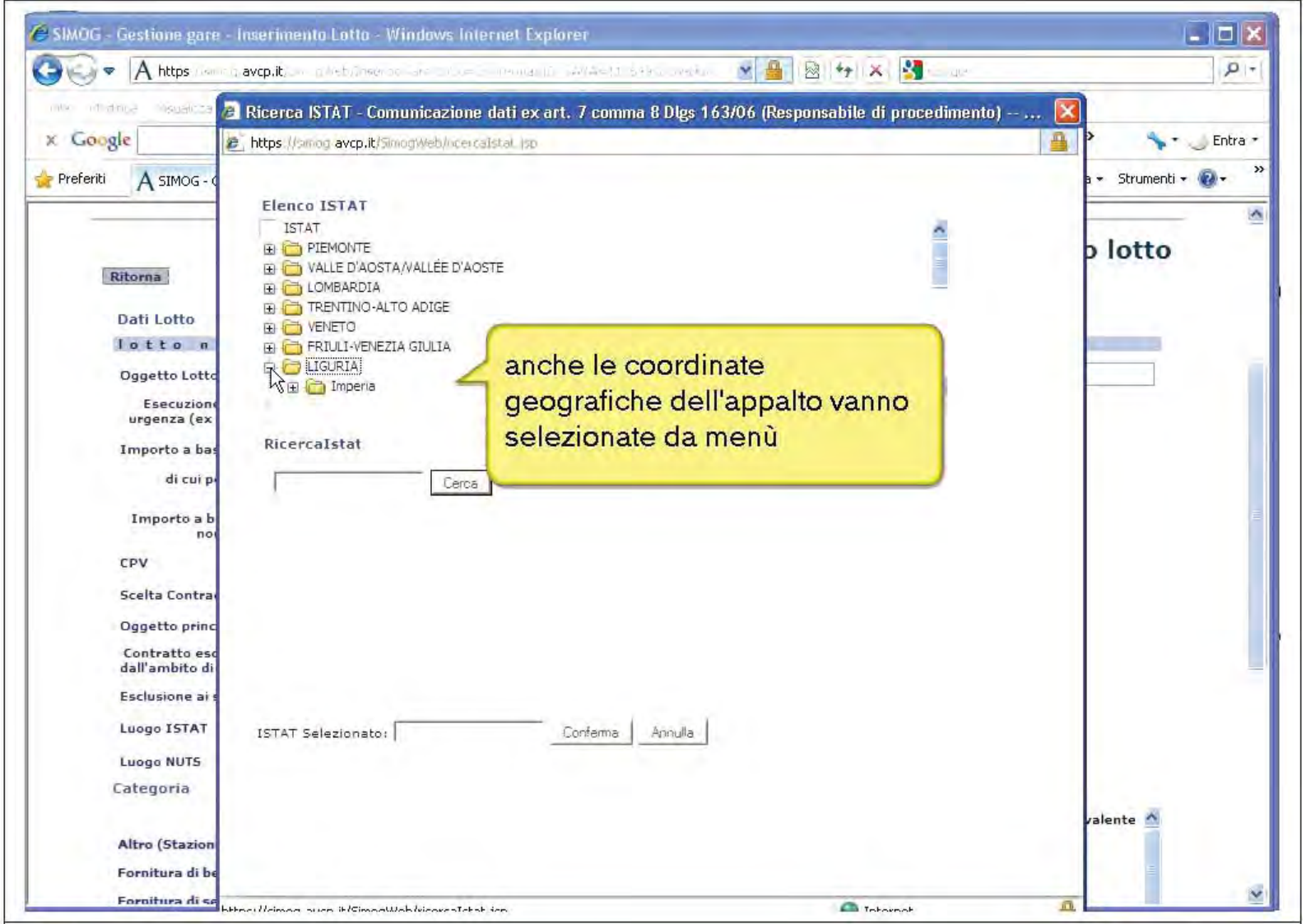
SIMOG - Gestione gare - Inserimento Lotto - Windows Internet Explorer
Ricerca ISTAT - Comunicazione dati ex art. 7 comma 8 Dlgs 163/06 (Responsabile di procedimento) -- ...
Elenco ISTAT
ISTAT
PIEMONTE
VALLE D'AOSTA/VALLÉE D'AOSTE
LOMBARDIA
TRENTINO-ALTO ADIGE
VENETO
FRIULI-VENEZIA GIULIA
LIGURIA
Imperia
anche le coordinate geografiche dell'appalto vanno selezionate da menù
RicercaIstat
Cerca
ISTAT Selezionato:
Conferma
Annulla
Ritorna
Dati Lotto

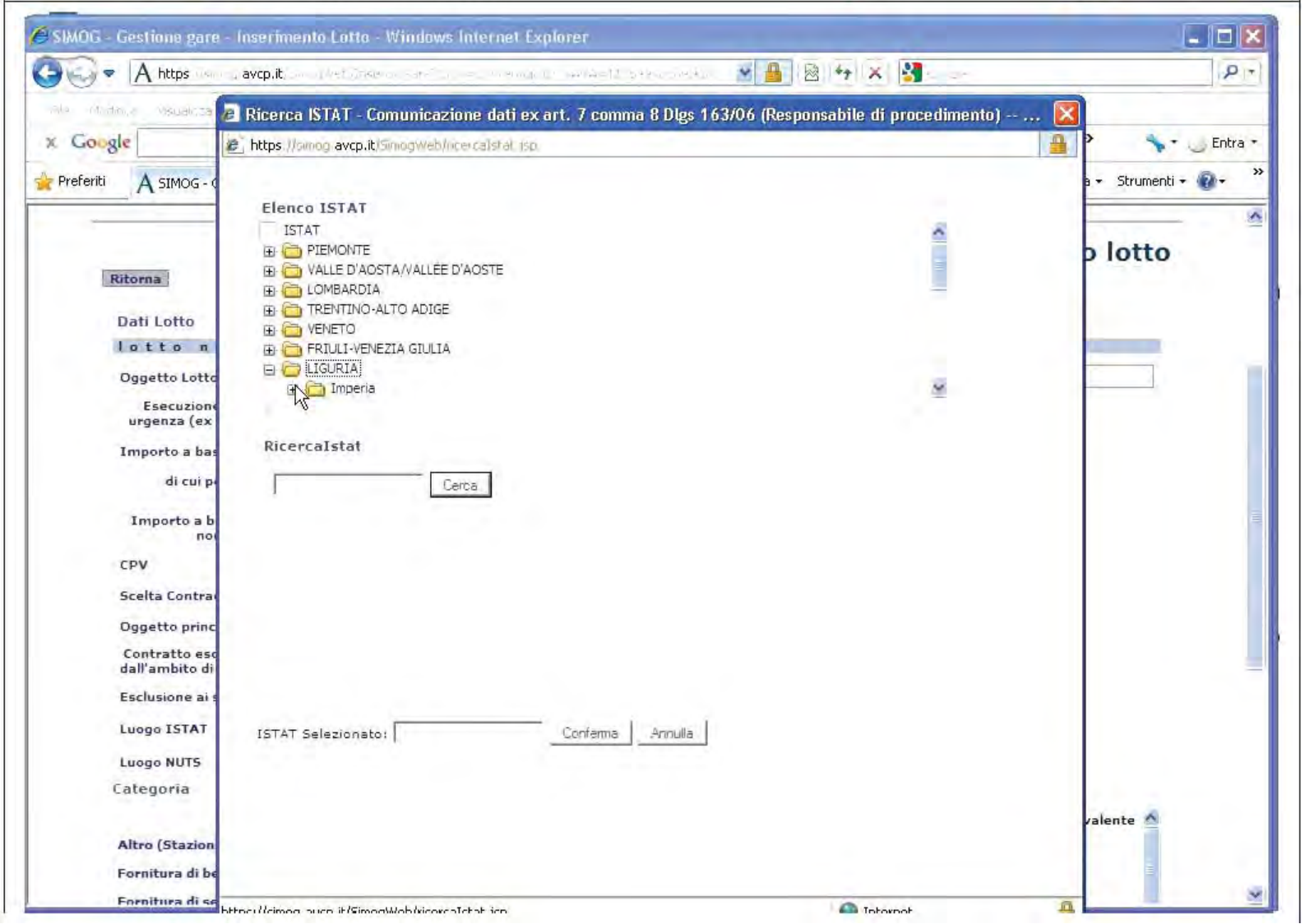
SIMOG - Gestione gare - Inserimento Lotto - Windows Internet Explorer
Ricerca ISTAT - Comunicazione dati ex art. 7 comma 8 Dlgs 163/06 (Responsabile di procedimento) -- ...
Elenco ISTAT
ISTAT
PIEMONTE
VALLE D'AOSTA/VALLÉE D'AOSTE
LOMBARDIA
TRENTINO-ALTO ADIGE
VENETO
FRIULI-VENEZIA GIULIA
LIGURIA
Imperia
RicercaIstat
Cerca
ISTAT Selezionato:
Conferma
Annulla
Ritorna
Dati Lotto

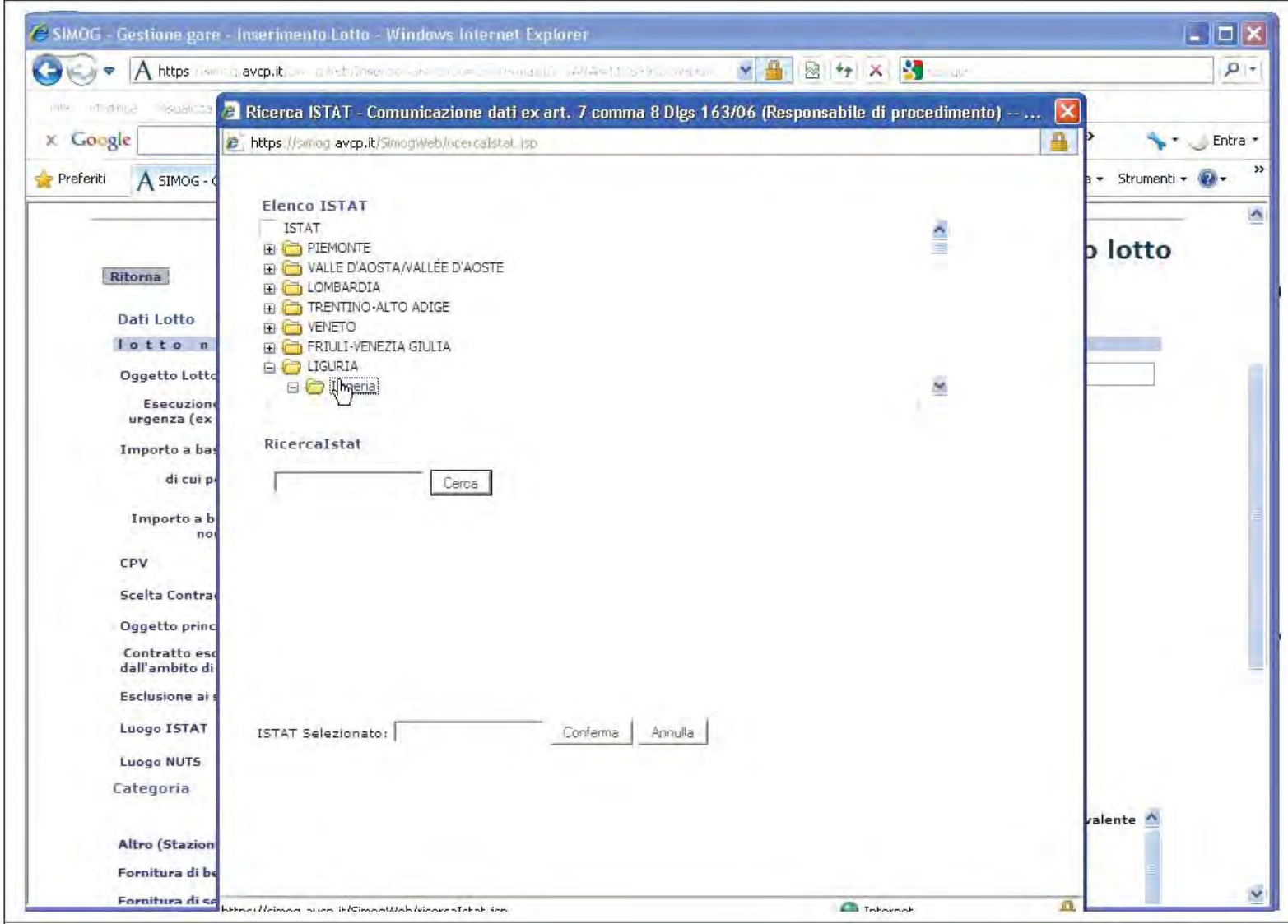
SIMOG - Gestione gare - Inserimento Lotto - Windows Internet Explorer
Ricerca ISTAT - Comunicazione dati ex art. 7 comma 8 Dlgs 163/06 (Responsabile di procedimento) -- ...
https //simog.avcp.it/SimogWeb/ricercaIstat.jsp
Elenco ISTAT
ISTAT
PIEMONTE
VALLE D'AOSTA/VALLÉE D'AOSTE
LOMBARDIA
TRENTINO-ALTO ADIGE
VENETO
FRIULI-VENEZIA GIULIA
LIGURIA
Imperia
RicercaIstat
Cerca
ISTAT Selezionato:
Conferma
Annulla
Ritorna
Dati Lotto
Internet

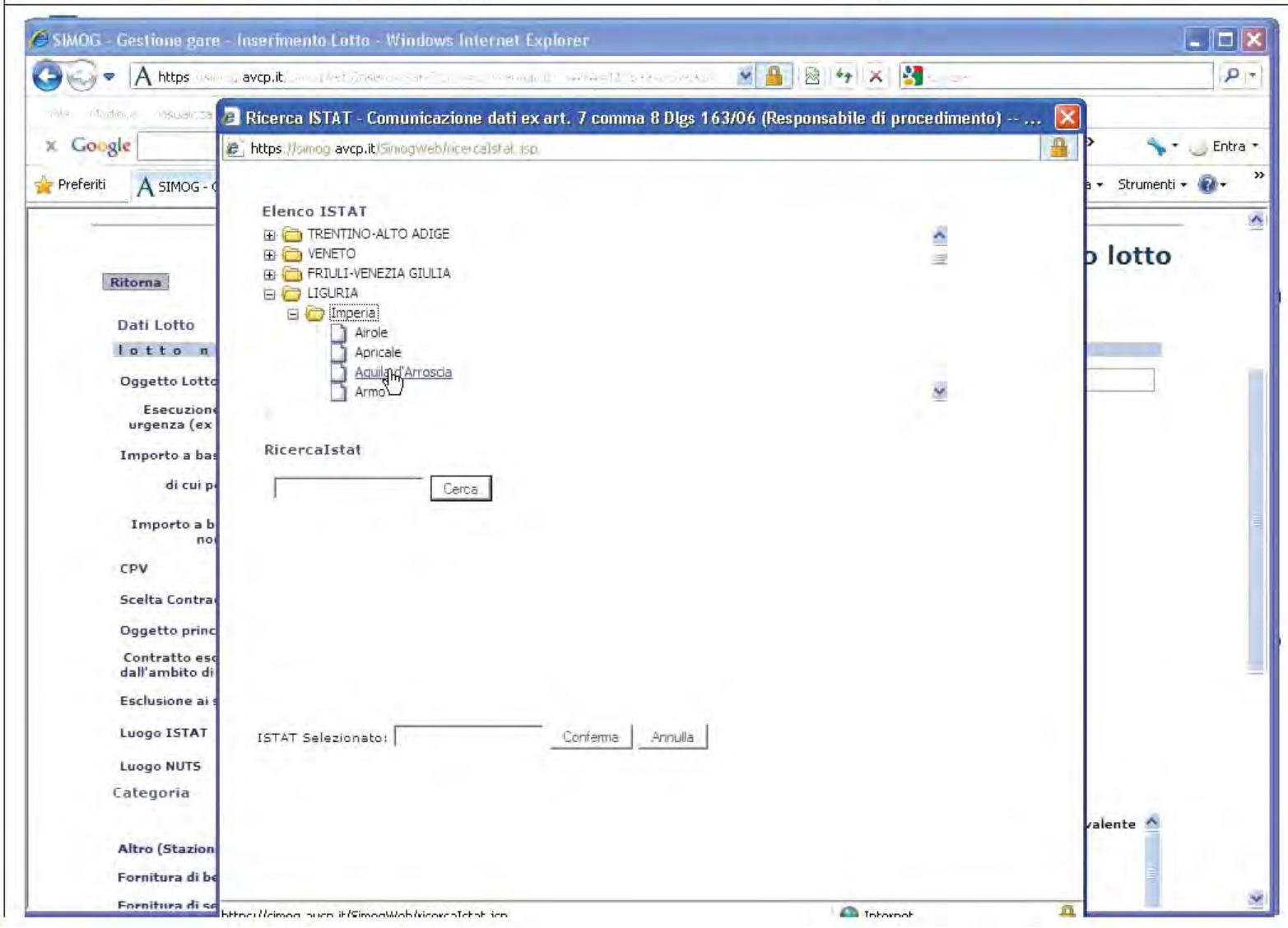
SIMOG - Gestione gare - Inserimento Lotto - Windows Internet Explorer
Ricerca ISTAT - Comunicazione dati ex art. 7 comma 8 Dlgs 163/06 (Responsabile di procedimento) -- ...
https //simog.avcp.it/SimogWeb/ricercaIstat.jsp
Elenco ISTAT
TRENTINO-ALTO ADIGE
VENETO
FRIULI-VENEZIA GIULIA
LIGURIA
Imperia
Airole
Apricale
Aquila d'Arroscia
Armo
RicercaIstat
Cerca
ISTAT Selezionato:
Conferma
Annulla
Ritorna
Dati Lotto
Internet

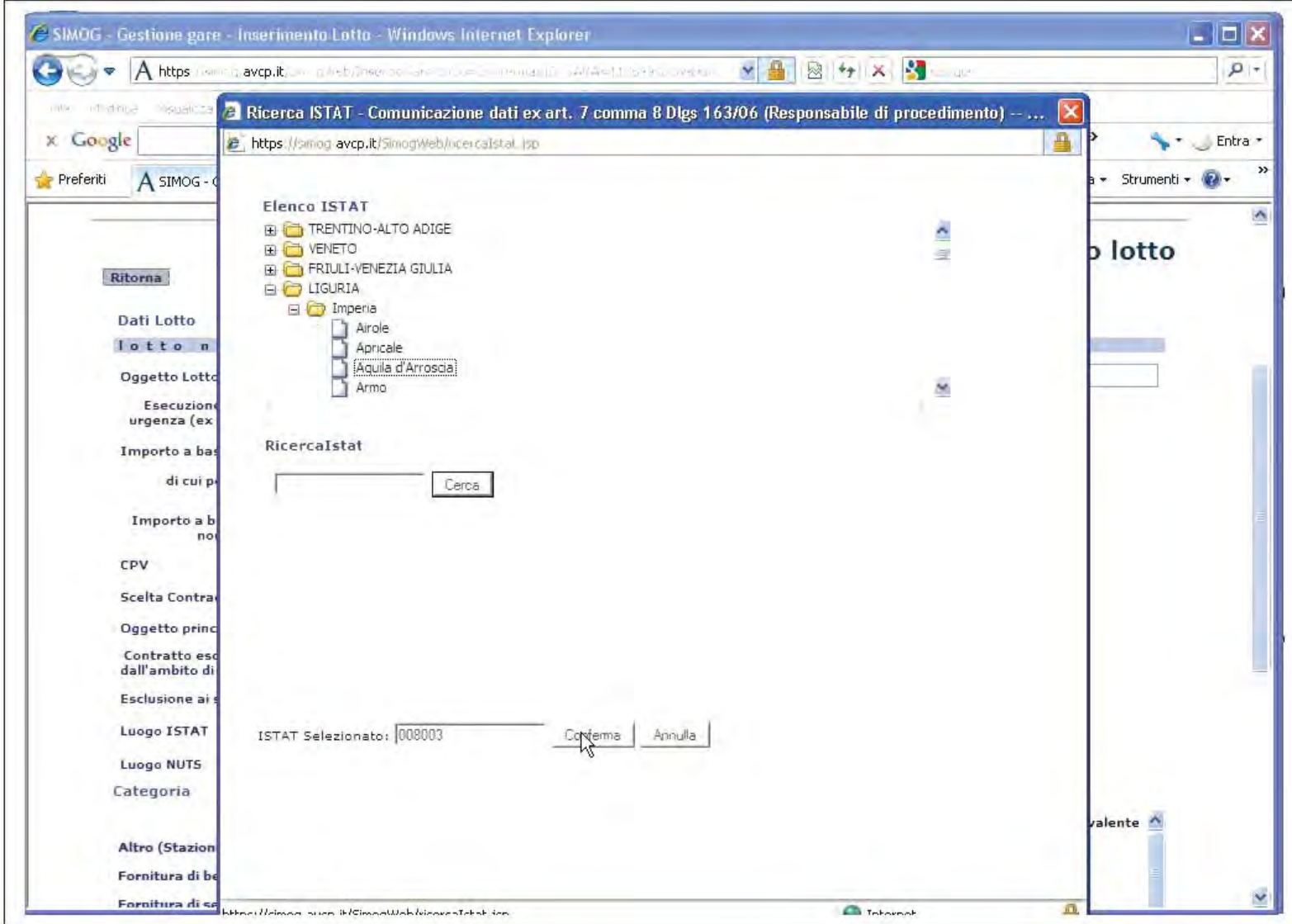
SIMOG - Gestione gare - Inserimento Lotto - Windows Internet Explorer
Ricerca ISTAT - Comunicazione dati ex art. 7 comma 8 Dlgs 163/06 (Responsabile di procedimento) -- ...
https //simog.avcp.it/SimogWeb/ricercaIstat.jsp
Elenco ISTAT
TRENTINO-ALTO ADIGE
VENETO
FRIULI-VENEZIA GIULIA
LIGURIA
Imperia
Airole
Apricale
Aquila d'Arroscia
Armo
RicercaIstat
Cerca
ISTAT Selezionato: 008003
Conferma
Annulla
Ritorna
Dati Lotto
Oggetto Lotto
CPV
Luogo ISTAT
Luogo NUTS
Categoria
Altro (Stazion
Fornitura di be
Fornitura di se

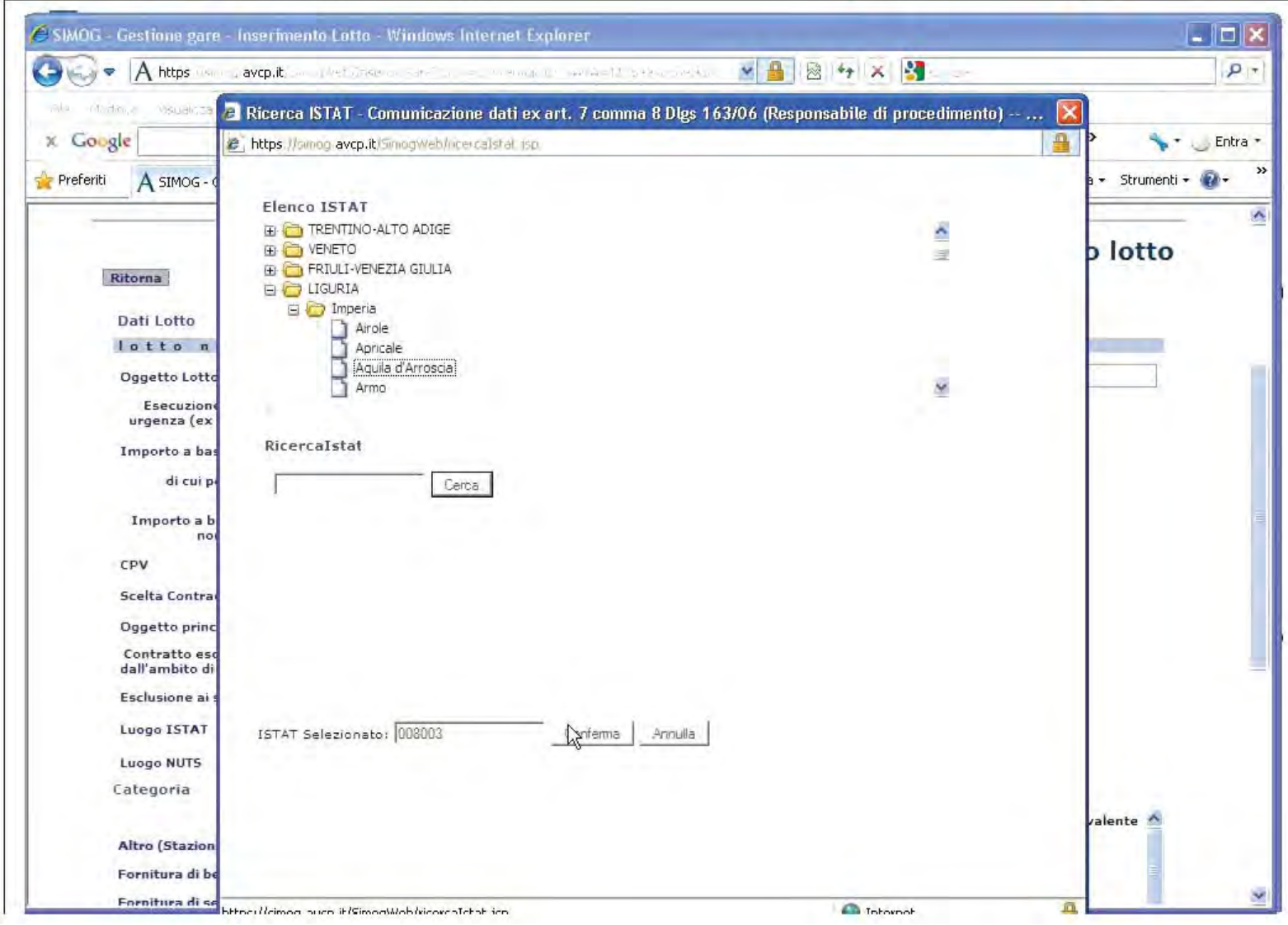
SIMOG - Gestione gare - Inserimento Lotto - Windows Internet Explorer
Ricerca ISTAT - Comunicazione dati ex art. 7 comma 8 Dlgs 163/06 (Responsabile di procedimento) -- ...
https //simog.avcp.it/SimogWeb/ricercaIstat.jsp
Elenco ISTAT
TRENTINO-ALTO ADIGE
VENETO
FRIULI-VENEZIA GIULIA
LIGURIA
Imperia
Airole
Apricale
Aquila d'Arroscia
Armo
RicercaIstat
Cerca
ISTAT Selezionato: 008003
Conferma
Annulla
Ritorna
Dati Lotto
Oggetto Lotto
CPV
Luogo ISTAT
Luogo NUTS
Categoria
Altro (Stazion
Fornitura di be
Fornitura di se

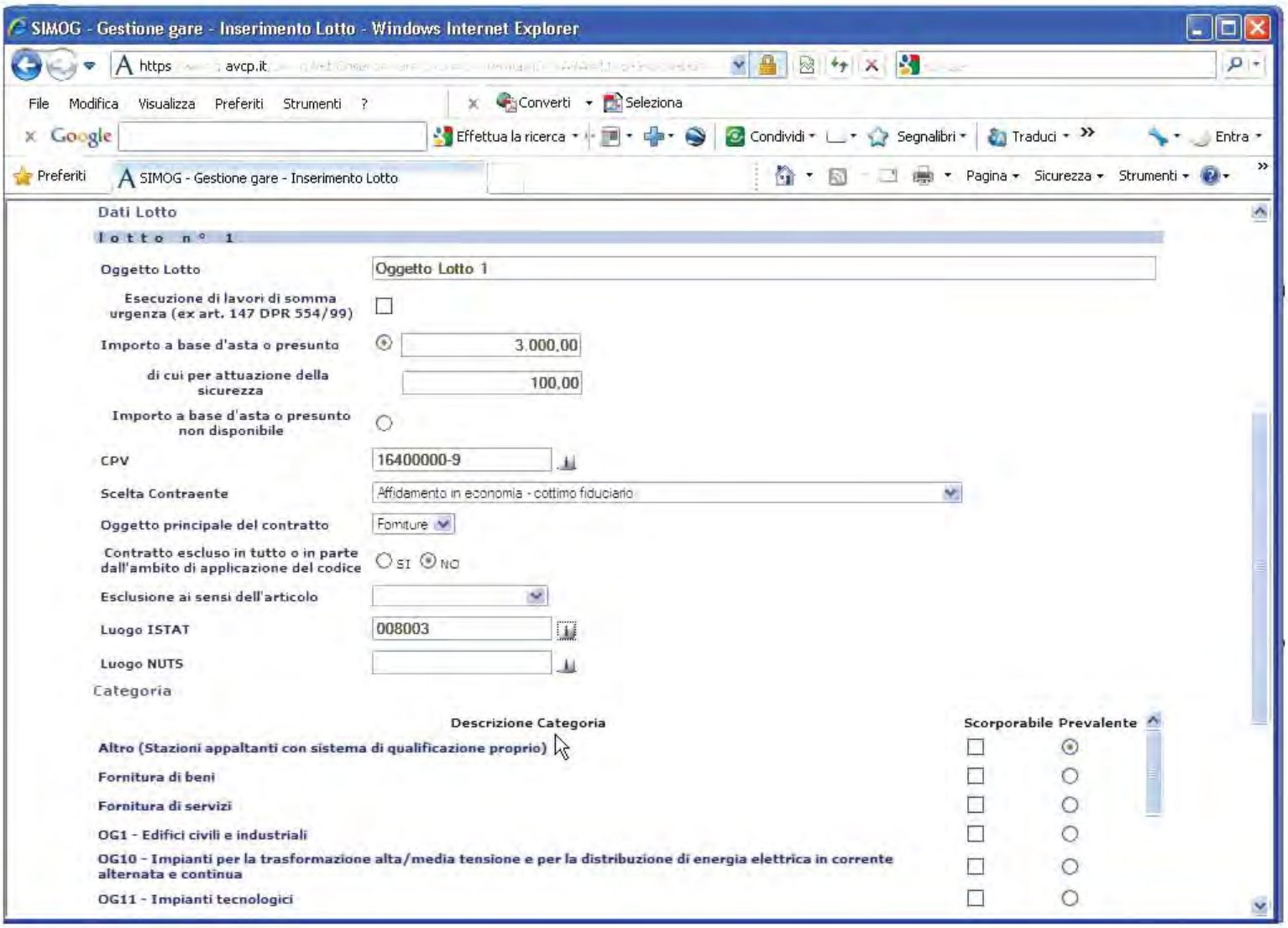
SIMOG - Gestione gare - Inserimento Lotto - Windows Internet Explorer
https avcp.it
File Modifica Visualizza Preferiti Strumenti ?
Converti Seleziona
Google
Effettua la ricerca Condividi Segnalibri Traduci Entra
Preferiti
SIMOG - Gestione gare - Inserimento Lotto
Pagina Sicurezza Strumenti
Dati Lotto
lotto n° 1
Oggetto Lotto
Oggetto Lotto 1
Esecuzione di lavori di somma urgenza (ex art. 147 DPR 554/99)
Importo a base d'asta o presunto
3.000,00
di cui per attuazione della sicurezza
100,00
Importo a base d'asta o presunto non disponibile
CPV
16400000-9
Scelta Contraente
Affidamento in economia - cottimo fiduciario
Oggetto principale del contratto
Forniture
Contratto escluso in tutto o in parte dall'ambito di applicazione del codice
SI NO
Esclusione ai sensi dell'articolo
Luogo ISTAT
008003
Luogo NUTS
Categoria
Descrizione Categoria
Scorporabile
Prevalente
Altro (Stazioni appaltanti con sistema di qualificazione proprio)
Fornitura di beni
Fornitura di servizi
OG1 - Edifici civili e industriali
OG10 - Impianti per la trasformazione alta/media tensione e per la distribuzione di energia elettrica in corrente alternata e continua
OG11 - Impianti tecnologici

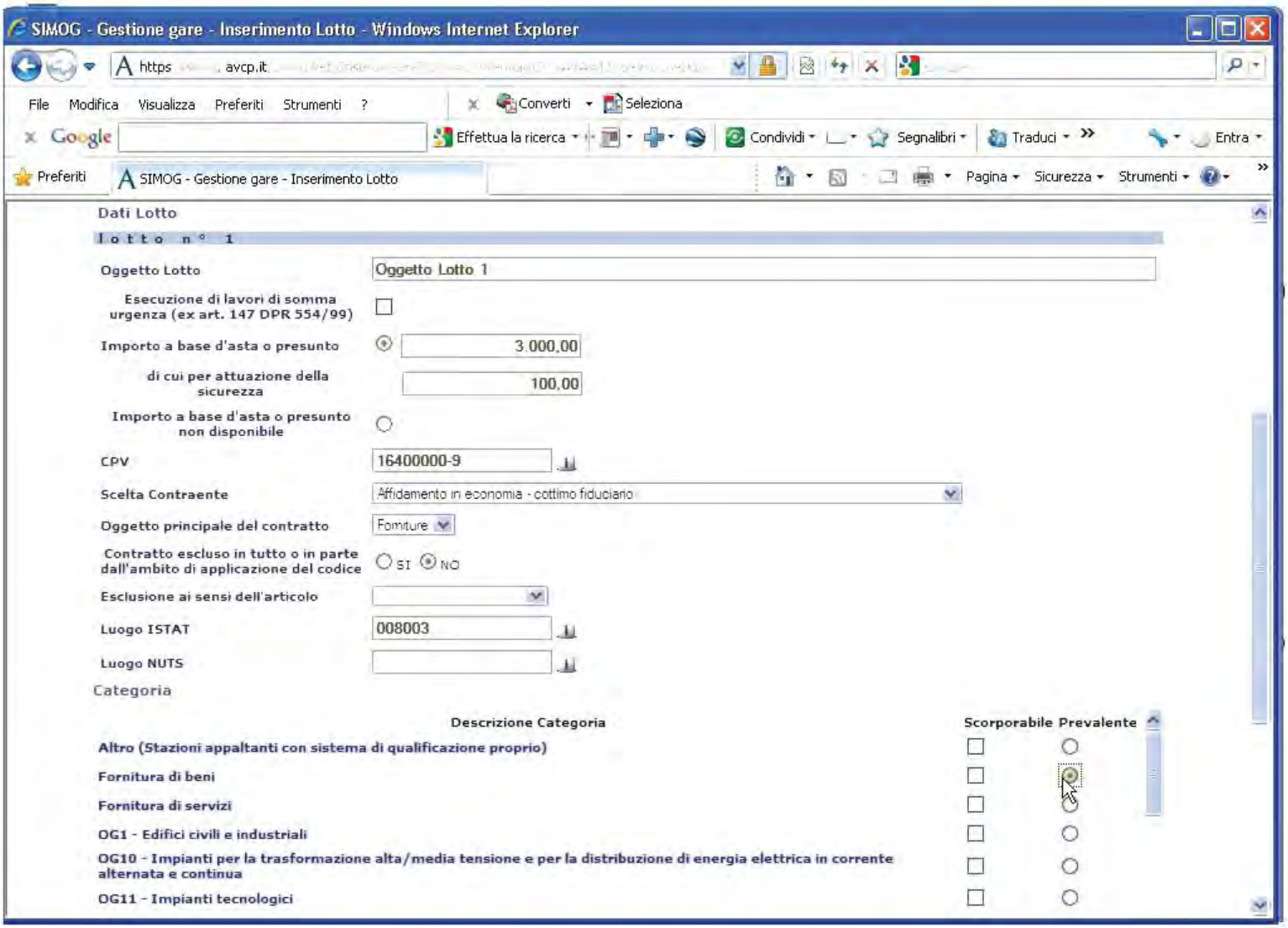
SIMOG - Gestione gare - Inserimento Lotto - Windows Internet Explorer
https avcp.it
File Modifica Visualizza Preferiti Strumenti ?
Converti Seleziona
Google
Effettua la ricerca Condividi Segnalibri Traduci Entra
Preferiti
SIMOG - Gestione gare - Inserimento Lotto
Pagina Sicurezza Strumenti
Dati Lotto
lotto n° 1
Oggetto Lotto
Oggetto Lotto 1
Esecuzione di lavori di somma urgenza (ex art. 147 DPR 554/99)
Importo a base d'asta o presunto
3.000,00
di cui per attuazione della sicurezza
100,00
Importo a base d'asta o presunto non disponibile
CPV
16400000-9
Scelta Contraente
Affidamento in economia - cottimo fiduciario
Oggetto principale del contratto
Forniture
Contratto escluso in tutto o in parte dall'ambito di applicazione del codice
SI NO
Esclusione ai sensi dell'articolo
Luogo ISTAT
008003
Luogo NUTS
Categoria
Descrizione Categoria
Scorporabile
Prevalente
Altro (Stazioni appaltanti con sistema di qualificazione proprio)
Fornitura di beni
Fornitura di servizi
OG1 - Edifici civili e industriali
OG10 - Impianti per la trasformazione alta/media tensione e per la distribuzione di energia elettrica in corrente alternata e continua
OG11 - Impianti tecnologici

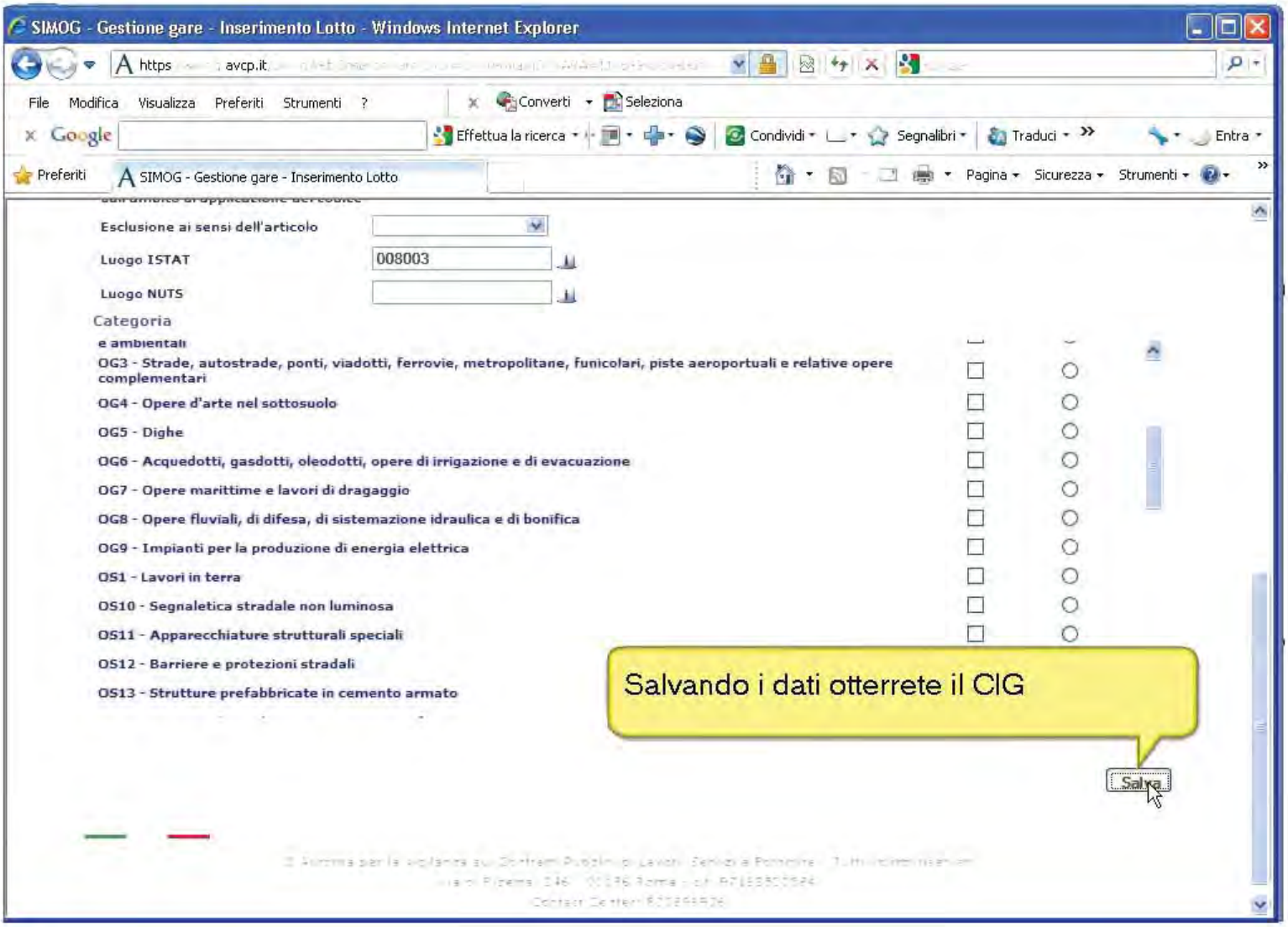
SIMOG - Gestione gare - Inserimento Lotto - Windows Internet Explorer
SIMOG - Gestione gare - Inserimento Lotto
Esclusione ai sensi dell'articolo
Luogo ISTAT
008003
Luogo NUTS
Categoria
OG3 - Strade, autostrade, ponti, viadotti, ferrovie, metropolitane, funicolari, piste aeroportuali e relative opere complementari
OG4 - Opere d'arte nel sottosuolo
OG5 - Dighe
OG6 - Acquedotti, gasdotti, oleodotti, opere di irrigazione e di evacuazione
OG7 - Opere marittime e lavori di dragaggio
OG8 - Opere fluviali, di difesa, di sistemazione idraulica e di bonifica
OG9 - Impianti per la produzione di energia elettrica
OS1 - Lavori in terra
OS10 - Segnaletica stradale non luminosa
OS11 - Apparecchiature strutturali speciali
OS12 - Barriere e protezioni stradali
OS13 - Strutture prefabbricate in cemento armato
Salvando i dati otterrete il CIG
Salva

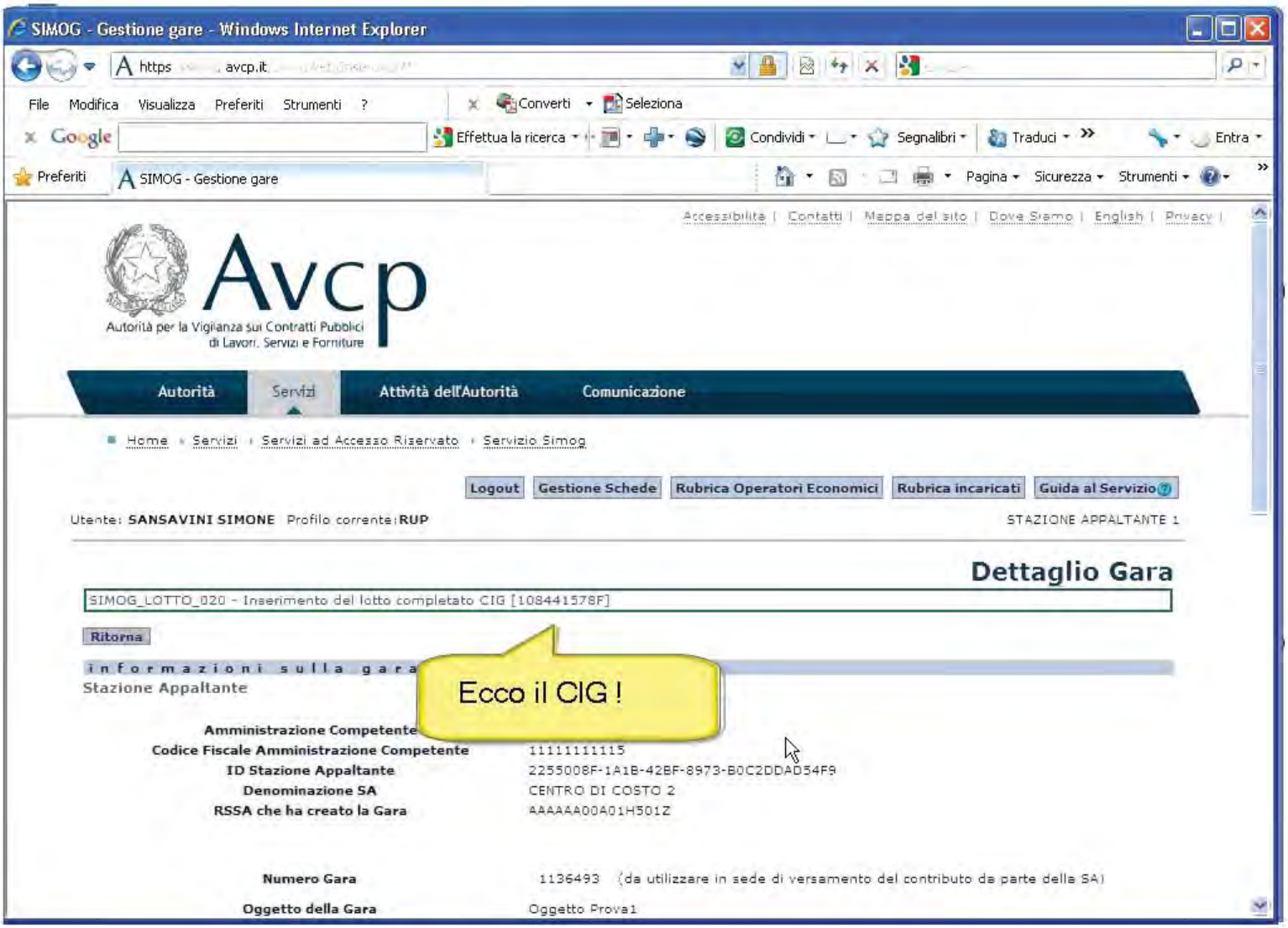
SIMOG - Gestione gare - Windows Internet Explorer
SIMOG - Gestione gare
Avcp
Autorità per la Vigilanza sui Contratti Pubblici di Lavori, Servizi e Forniture
Autorità
Servizi
Attività dell'Autorità
Comunicazione
Home › Servizi › Servizi ad Accesso Riservato › Servizio Simog
Logout
Gestione Schede
Rubrica Operatori Economici
Rubrica incaricati
Guida al Servizio
Utente: SANSAVINI SIMONE Profilo corrente: RUP
STAZIONE APPALTANTE 1
Dettaglio Gara
SIMOG_LOTTO_020 - Inserimento del lotto completato CIG [108441578F]
Ritorna
Informazioni sulla gara
Stazione Appaltante
Ecco il CIG !
Amministrazione Competente
Codice Fiscale Amministrazione Competente 11111111115
ID Stazione Appaltante 2255008F-1A1B-42BF-8973-B0C2DDAD54F9
Denominazione SA CENTRO DI COSTO 2
RSSA che ha creato la Gara AAAAAA00A01H501Z
Numero Gara 1136493 (da utilizzare in sede di versamento del contributo da parte della SA)
Oggetto della Gara Oggetto Prova1

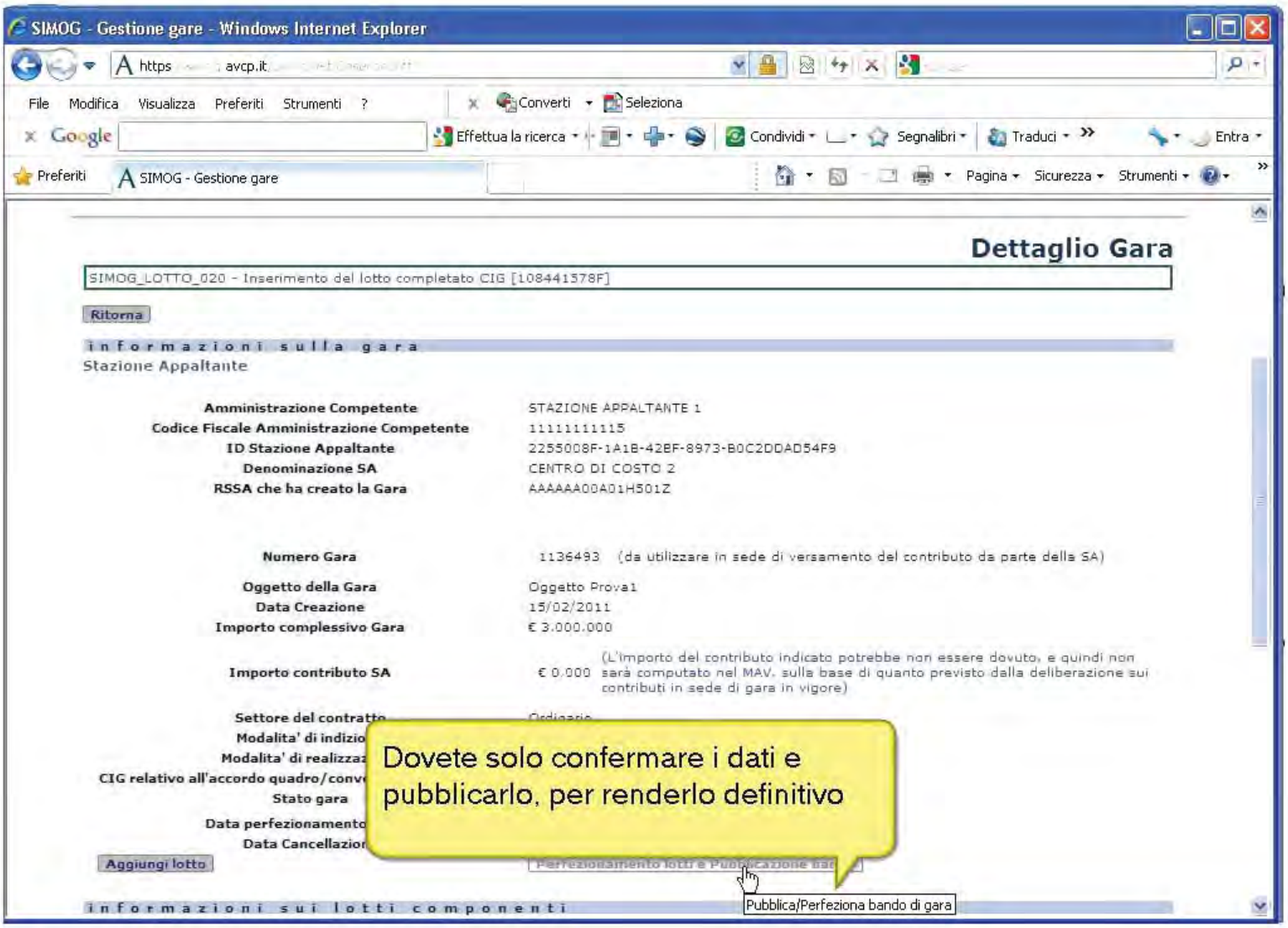
SIMOG - Gestione gare - Windows Internet Explorer
SIMOG - Gestione gare
Dettaglio Gara
SIMOG_LOTTO_020 - Inserimento del lotto completato CIG [108441578F]
Ritorna
informazioni sulla gara
Stazione Appaltante
Amministrazione Competente
STAZIONE APPALTANTE 1
Codice Fiscale Amministrazione Competente
11111111115
ID Stazione Appaltante
2255008F-1A1B-42BF-8973-B0C2DDAD54F9
Denominazione SA
CENTRO DI COSTO 2
RSSA che ha creato la Gara
AAAAAA00A01H501Z
Numero Gara
1136493 (da utilizzare in sede di versamento del contributo da parte della SA)
Oggetto della Gara
Oggetto Prova1
Data Creazione
15/02/2011
Importo complessivo Gara
€ 3.000.000
Importo contributo SA
€ 0.000
(L'importo del contributo indicato potrebbe non essere dovuto, e quindi non sarà computato nel MAV, sulla base di quanto previsto dalla deliberazione sui contributi in sede di gara in vigore)
Settore del contratto
Ordinario
Modalita' di indizio
Modalita' di realizza
CIG relativo all'accordo quadro/conv
Stato gara
Data perfezionamento
Data Cancellazio
Aggiungi lotto
Perfezionamento lotti e Pubblicazione bar
Dovete solo confermare i dati e pubblicarlo, per renderlo definitivo
informazioni sui lotti componenti
Pubblica/Perfeziona bando di gara

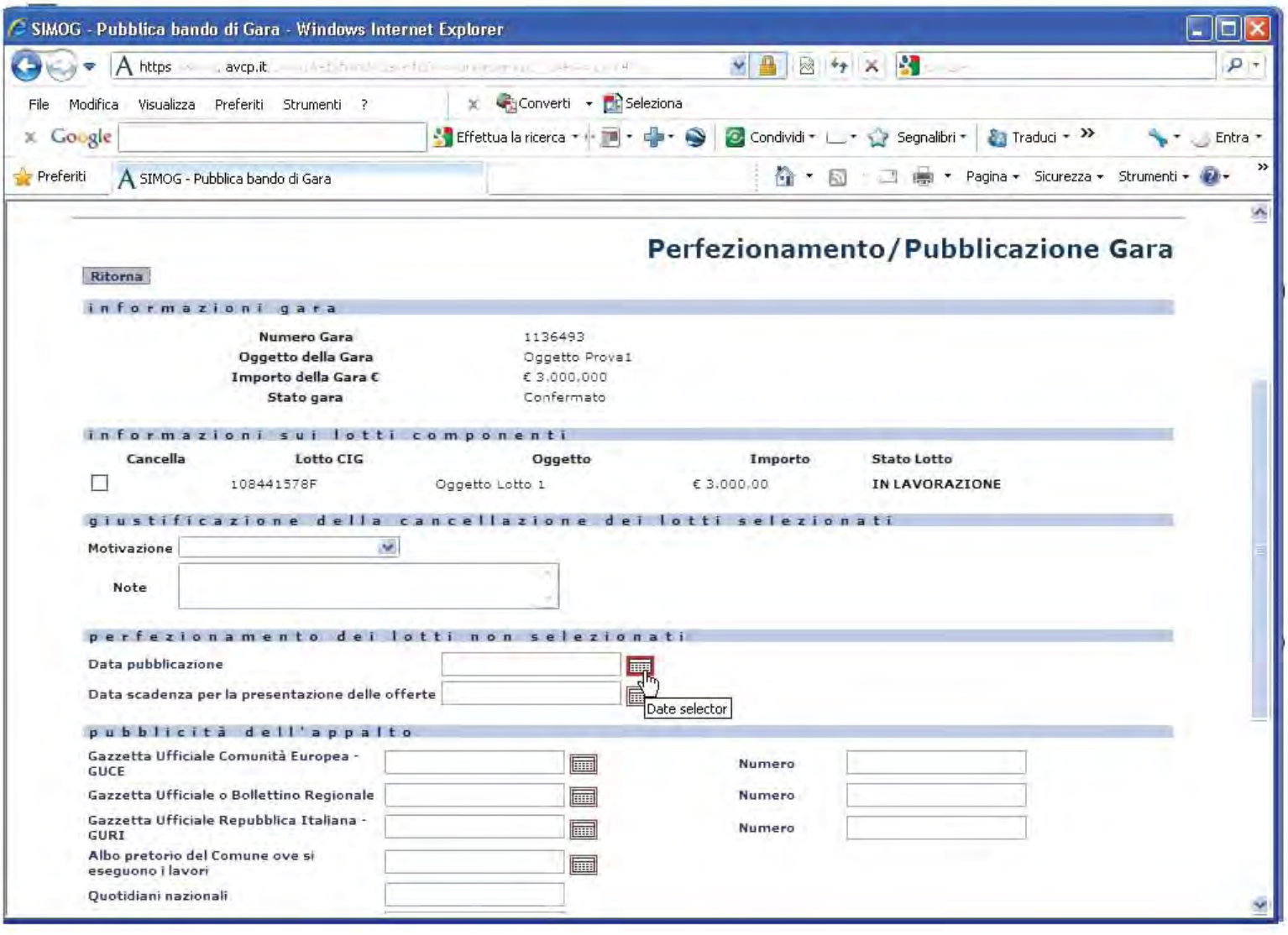
SIMOG - Pubblica bando di Gara - Windows Internet Explorer
SIMOG - Pubblica bando di Gara
Perfezionamento/Pubblicazione Gara
Ritorna
informazioni gara
Numero Gara
1136493
Oggetto della Gara
Oggetto Prova1
Importo della Gara €
€ 3.000,000
Stato gara
Confermato
informazioni sui lotti componenti
Cancella
Lotto CIG
Oggetto
Importo
Stato Lotto
108441578F
Oggetto Lotto 1
€ 3.000,00
IN LAVORAZIONE
giustificazione della cancellazione dei lotti selezionati
Motivazione
Note
perfezionamento dei lotti non selezionati
Data pubblicazione
Data scadenza per la presentazione delle offerte
Date selector
pubblicità dell'appalto
Gazzetta Ufficiale Comunità Europea - GUCE
Numero
Gazzetta Ufficiale o Bollettino Regionale
Numero
Gazzetta Ufficiale Repubblica Italiana - GURI
Numero
Albo pretorio del Comune ove si eseguono i lavori
Quotidiani nazionali

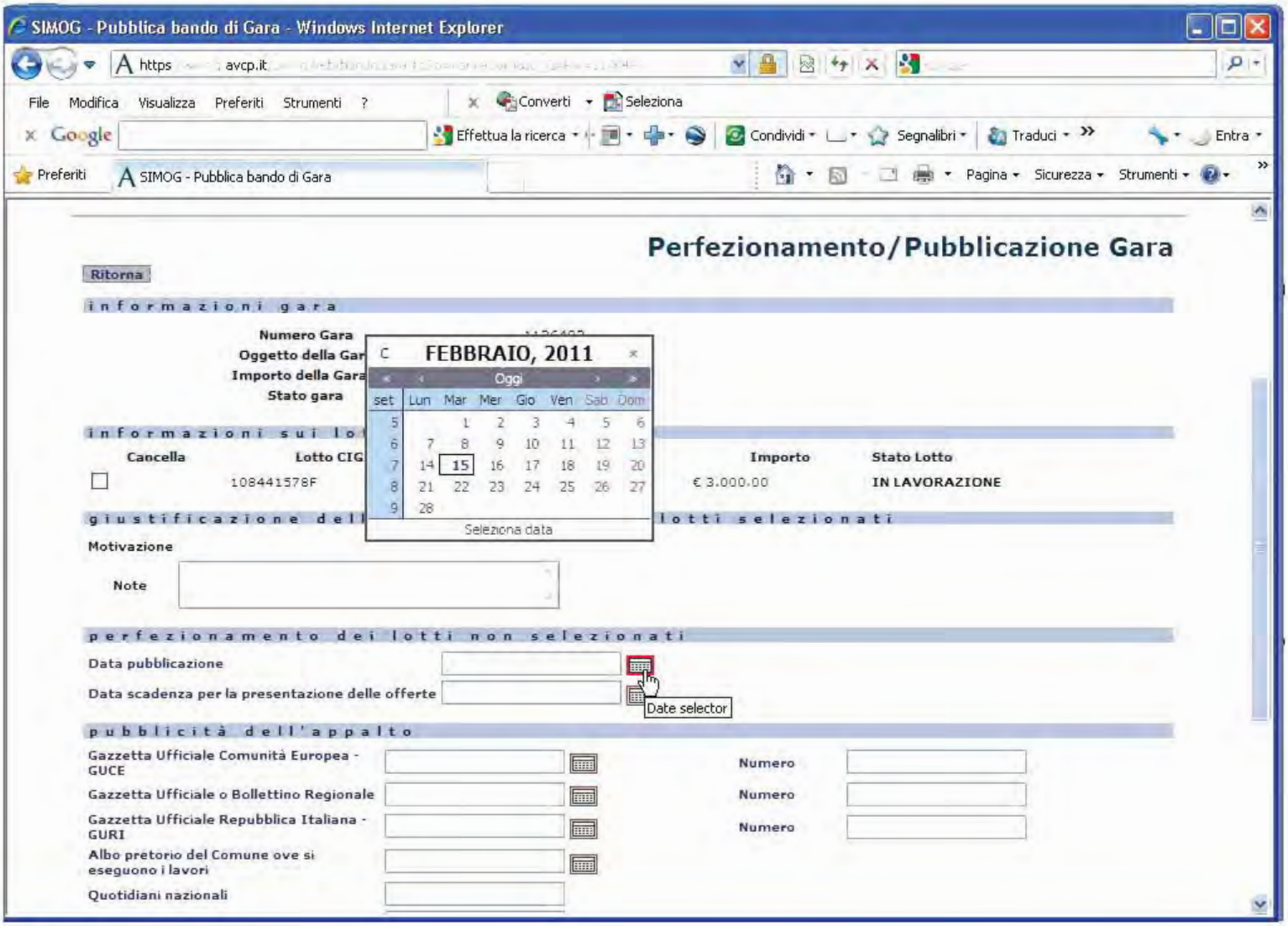
SIMOG - Pubblica bando di Gara - Windows Internet Explorer
https avcp.it
File Modifica Visualizza Preferiti Strumenti ?
Converti Seleziona
Effettua la ricerca Condividi Segnalibri Traduci Entra
Preferiti SIMOG - Pubblica bando di Gara
Pagina Sicurezza Strumenti
Perfezionamento/Pubblicazione Gara
Ritorna
informazioni gara
Numero Gara
Oggetto della Gar
Importo della Gara
Stato gara
FEBBRAIO, 2011
Oggi
set Lun Mar Mer Gio Ven Sab Dom
Seleziona data
informazioni sui lo
Cancella
Lotto CIG
Importo
Stato Lotto
108441578F
€ 3.000,00
IN LAVORAZIONE
giustificazione dell
lotti selezionati
Motivazione
Note
perfezionamento dei lotti non selezionati
Data pubblicazione
Data scadenza per la presentazione delle offerte
Date selector
pubblicità dell'appalto
Gazzetta Ufficiale Comunità Europea - GUCE
Numero
Gazzetta Ufficiale o Bollettino Regionale
Numero
Gazzetta Ufficiale Repubblica Italiana - GURI
Numero
Albo pretorio del Comune ove si eseguono i lavori
Quotidiani nazionali

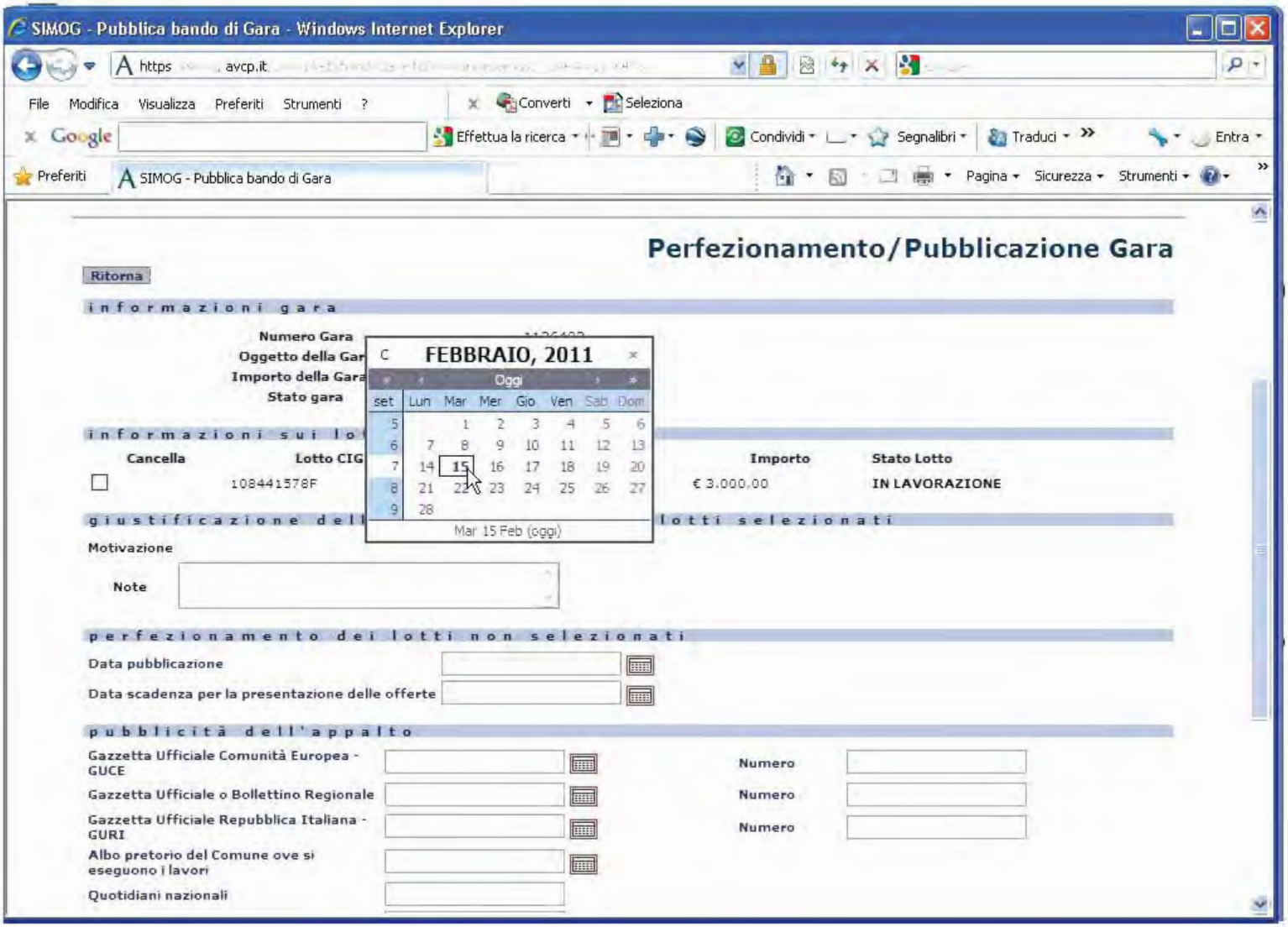
SIMOG - Pubblica bando di Gara - Windows Internet Explorer
https avcp.it
File Modifica Visualizza Preferiti Strumenti ?
Converti Seleziona
Effettua la ricerca Condividi Segnalibri Traduci Entra
Preferiti SIMOG - Pubblica bando di Gara
Pagina Sicurezza Strumenti
Perfezionamento/Pubblicazione Gara
Ritorna
informazioni gara
Numero Gara
Oggetto della Gar
Importo della Gara
Stato gara
FEBBRAIO, 2011
Oggi
set Lun Mar Mer Gio Ven Sab Dom
Mar 15 Feb (oggi)
informazioni sui lo
Cancella
Lotto CIG
Importo
Stato Lotto
108441578F
€ 3.000,00
IN LAVORAZIONE
giustificazione dell
lotti selezionati
Motivazione
Note
perfezionamento dei lotti non selezionati
Data pubblicazione
Data scadenza per la presentazione delle offerte
pubblicità dell'appalto
Gazzetta Ufficiale Comunità Europea - GUCE
Numero
Gazzetta Ufficiale o Bollettino Regionale
Numero
Gazzetta Ufficiale Repubblica Italiana - GURI
Numero
Albo pretorio del Comune ove si eseguono i lavori
Quotidiani nazionali

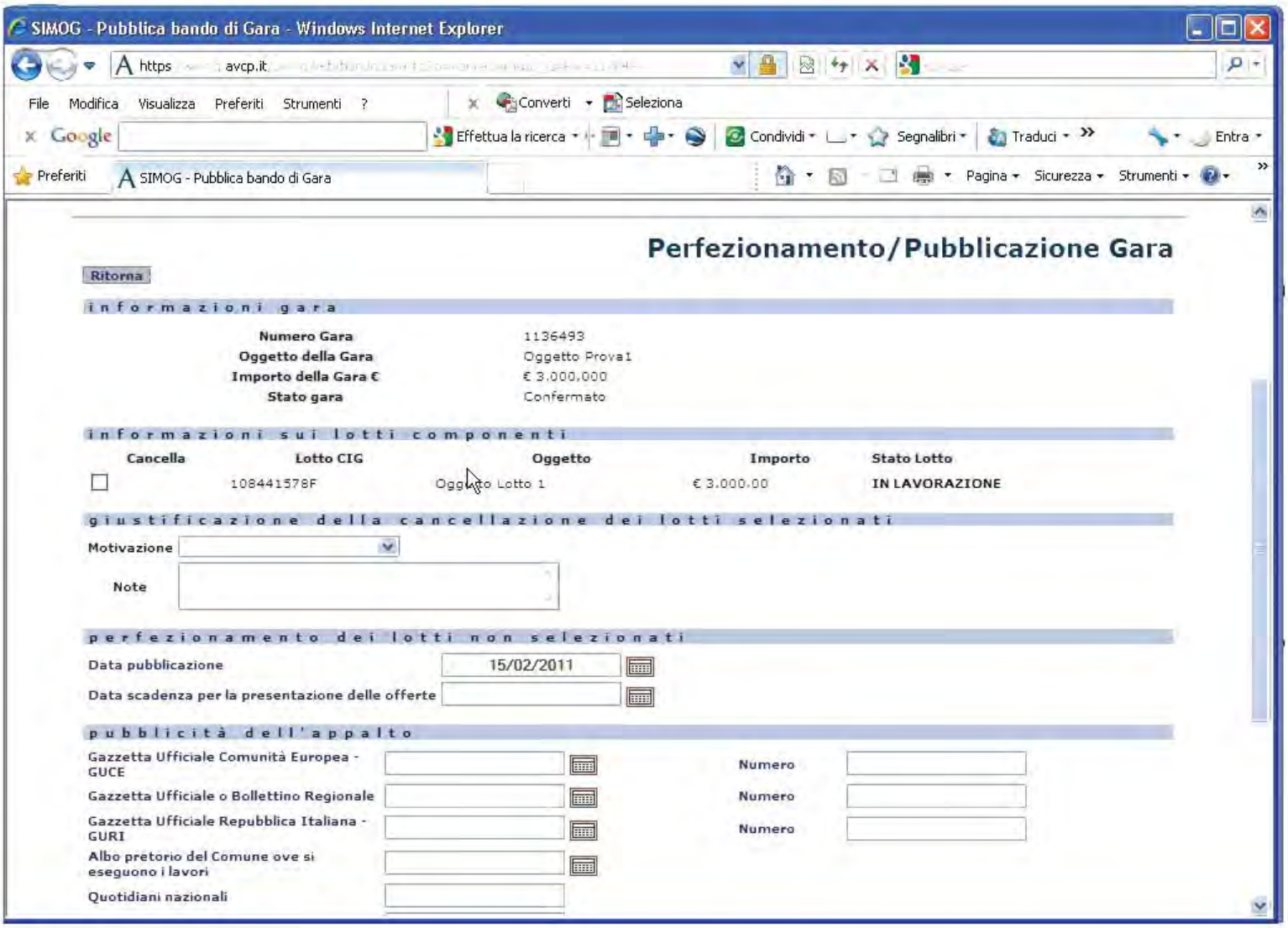
SIMOG - Pubblica bando di Gara - Windows Internet Explorer
https avcp.it
File Modifica Visualizza Preferiti Strumenti ?
Converti Seleziona
Effettua la ricerca Condividi Segnalibri Traduci Entra
Preferiti SIMOG - Pubblica bando di Gara
Pagina Sicurezza Strumenti
Perfezionamento/Pubblicazione Gara
Ritorna
informazioni gara
Numero Gara 1136493
Oggetto della Gara Oggetto Prova1
Importo della Gara € € 3.000,000
Stato gara Confermato
informazioni sui lotti componenti
Cancella Lotto CIG Oggetto Importo Stato Lotto
108441578F Oggetto Lotto 1 € 3.000,00 IN LAVORAZIONE
giustificazione della cancellazione dei lotti selezionati
Motivazione
Note
perfezionamento dei lotti non selezionati
Data pubblicazione 15/02/2011
Data scadenza per la presentazione delle offerte
pubblicità dell'appalto
Gazzetta Ufficiale Comunità Europea - GUCE
Numero
Gazzetta Ufficiale o Bollettino Regionale
Numero
Gazzetta Ufficiale Repubblica Italiana - GURI
Numero
Albo pretorio del Comune ove si eseguono i lavori
Quotidiani nazionali

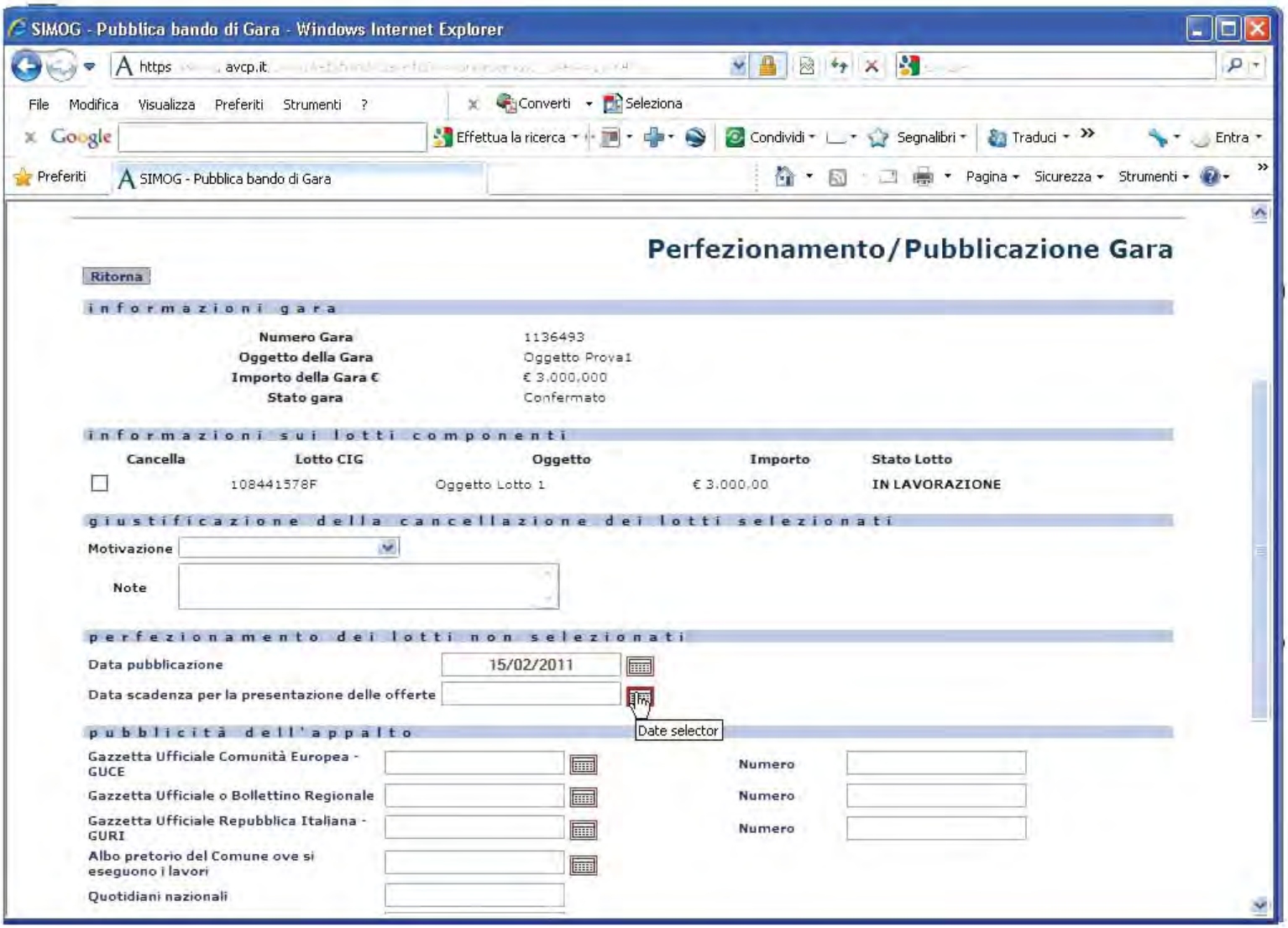
SIMOG - Pubblica bando di Gara - Windows Internet Explorer
https avcp.it
File Modifica Visualizza Preferiti Strumenti ?
Converti Seleziona
Effettua la ricerca Condividi Segnalibri Traduci Entra
Preferiti SIMOG - Pubblica bando di Gara
Pagina Sicurezza Strumenti
Perfezionamento/Pubblicazione Gara
Ritorna
informazioni gara
Numero Gara 1136493
Oggetto della Gara Oggetto Prova1
Importo della Gara € € 3.000,000
Stato gara Confermato
informazioni sui lotti componenti
Cancella Lotto CIG Oggetto Importo Stato Lotto
108441578F Oggetto Lotto 1 € 3.000,00 IN LAVORAZIONE
giustificazione della cancellazione dei lotti selezionati
Motivazione
Note
perfezionamento dei lotti non selezionati
Data pubblicazione 15/02/2011
Data scadenza per la presentazione delle offerte
Date selector
pubblicità dell'appalto
Gazzetta Ufficiale Comunità Europea - GUCE
Numero
Gazzetta Ufficiale o Bollettino Regionale
Numero
Gazzetta Ufficiale Repubblica Italiana - GURI
Numero
Albo pretorio del Comune ove si eseguono i lavori
Quotidiani nazionali

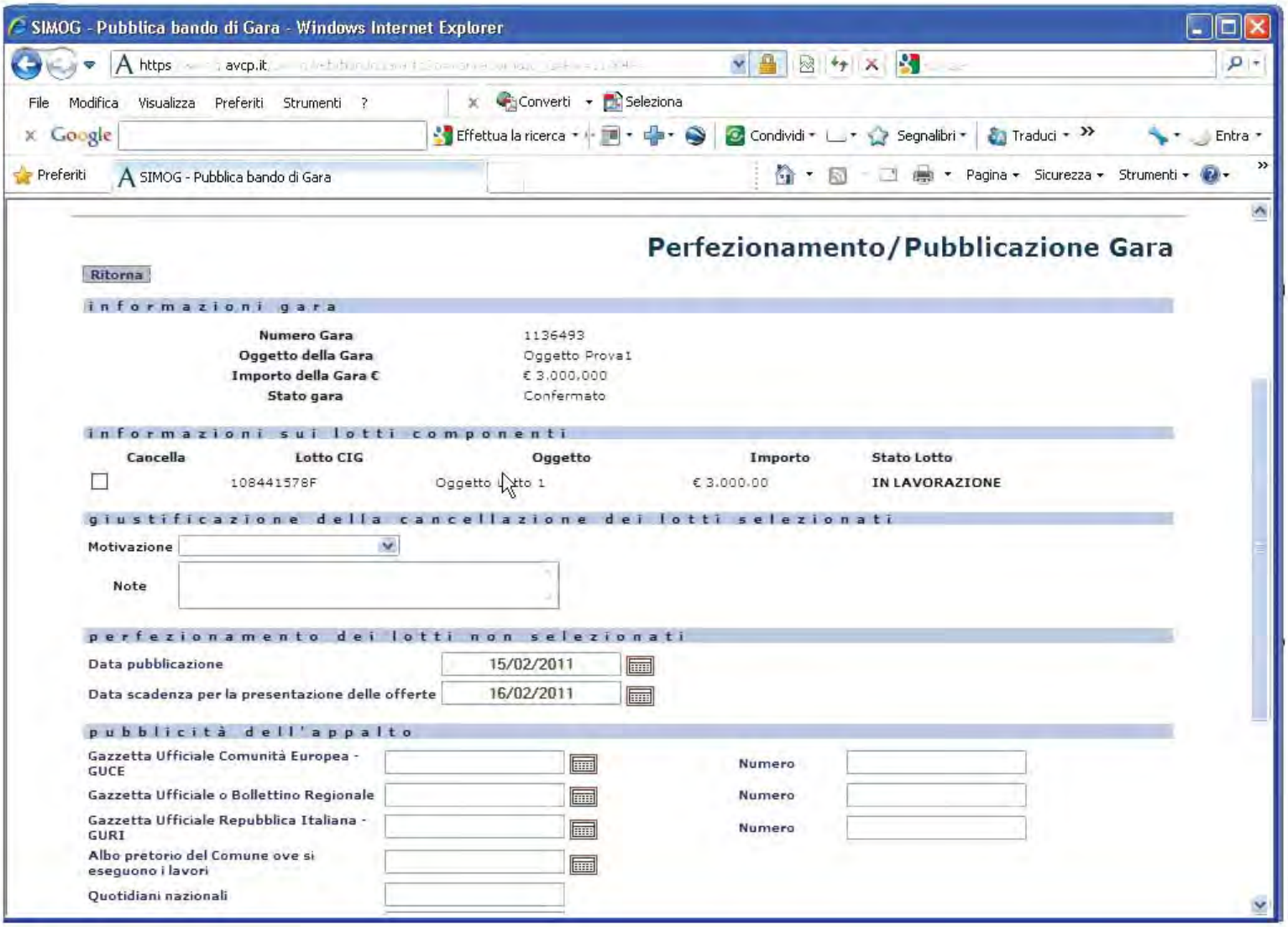
SIMOG - Pubblica bando di Gara - Windows Internet Explorer
https avcp.it
File Modifica Visualizza Preferiti Strumenti ?
Converti Seleziona
Effettua la ricerca Condividi Segnalibri Traduci Entra
Preferiti SIMOG - Pubblica bando di Gara
Pagina Sicurezza Strumenti
Perfezionamento/Pubblicazione Gara
Ritorna
informazioni gara
Numero Gara 1136493
Oggetto della Gara Oggetto Prova1
Importo della Gara € € 3.000,000
Stato gara Confermato
informazioni sui lotti componenti
Cancella Lotto CIG Oggetto Importo Stato Lotto
108441578F Oggetto Lotto 1 € 3.000.00 IN LAVORAZIONE
giustificazione della cancellazione dei lotti selezionati
Motivazione
Note
perfezionamento dei lotti non selezionati
Data pubblicazione 15/02/2011
Data scadenza per la presentazione delle offerte 16/02/2011
pubblicità dell'appalto
Gazzetta Ufficiale Comunità Europea - GUCE
Numero
Gazzetta Ufficiale o Bollettino Regionale
Numero
Gazzetta Ufficiale Repubblica Italiana - GURI
Numero
Albo pretorio del Comune ove si eseguono i lavori
Quotidiani nazionali

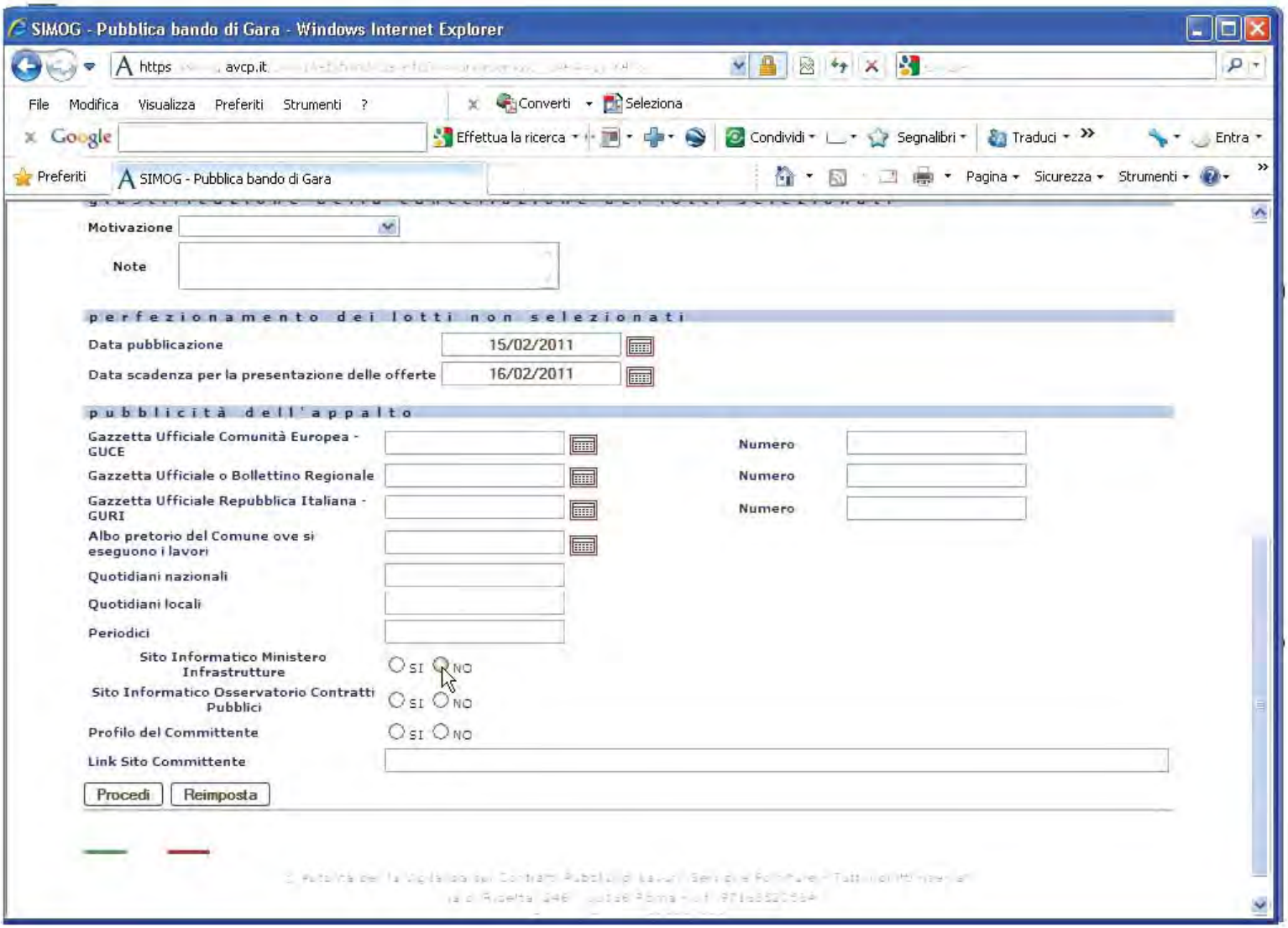
SIMOG - Pubblica bando di Gara - Windows Internet Explorer
https avcp.it
File Modifica Visualizza Preferiti Strumenti ?
Converti Seleziona
Effettua la ricerca Condividi Segnalibri Traduci Entra
Preferiti SIMOG - Pubblica bando di Gara
Pagina Sicurezza Strumenti
Motivazione
Note
perfezionamento dei lotti non selezionati
Data pubblicazione 15/02/2011
Data scadenza per la presentazione delle offerte 16/02/2011
pubblicità dell'appalto
Gazzetta Ufficiale Comunità Europea - GUCE
Numero
Gazzetta Ufficiale o Bollettino Regionale
Numero
Gazzetta Ufficiale Repubblica Italiana - GURI
Numero
Albo pretorio del Comune ove si eseguono i lavori
Quotidiani nazionali
Quotidiani locali
Periodici
Sito Informatico Ministero Infrastrutture
SI NO
Sito Informatico Osservatorio Contratti Pubblici
SI NO
Profilo del Committente
SI NO
Link Sito Committente
Procedi
Reimposta

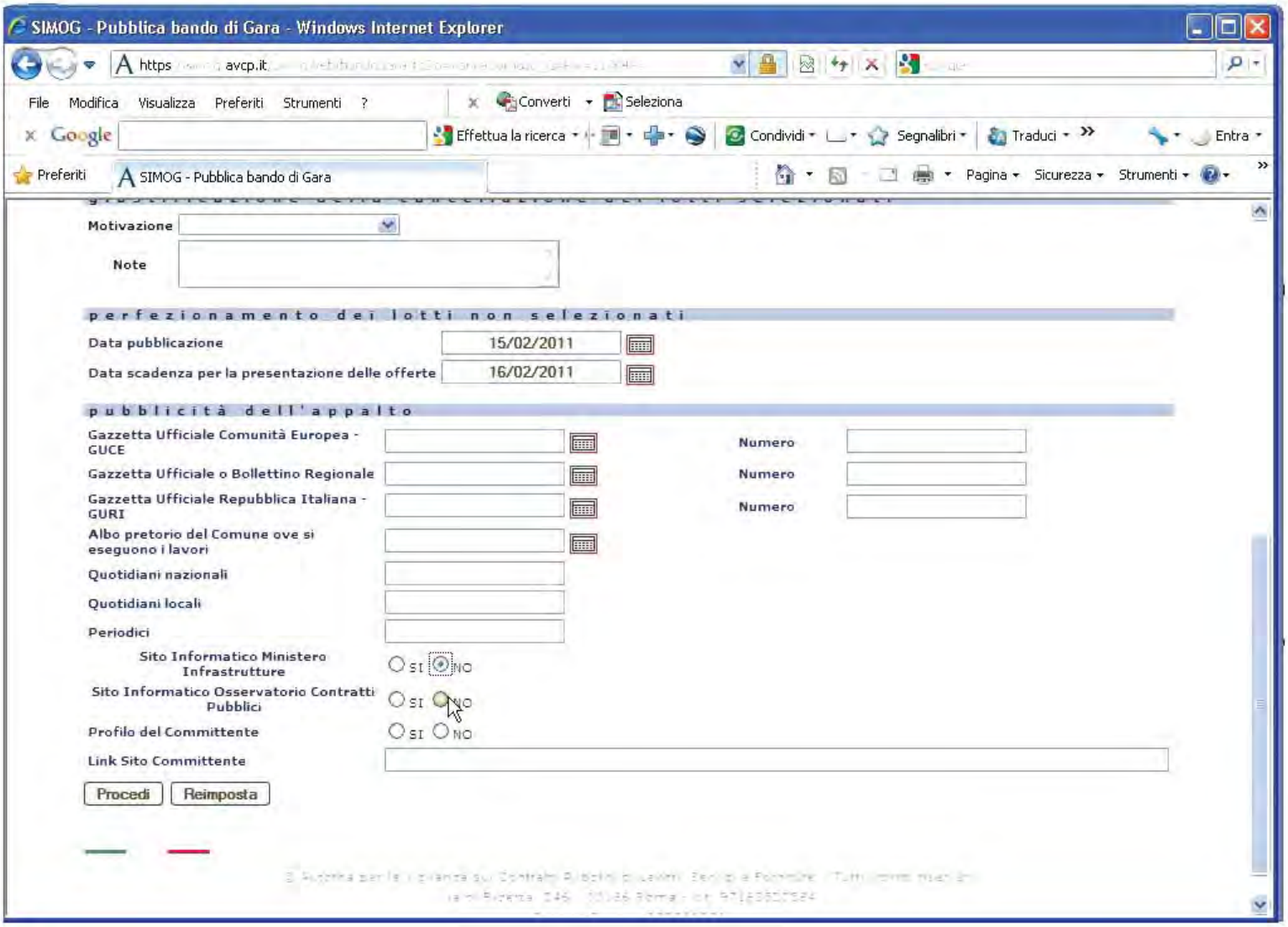
SIMOG - Pubblica bando di Gara - Windows Internet Explorer
https avcp.it
File Modifica Visualizza Preferiti Strumenti ?
Converti Seleziona
Effettua la ricerca Condividi Segnalibri Traduci Entra
Preferiti SIMOG - Pubblica bando di Gara
Pagina Sicurezza Strumenti
Motivazione
Note
perfezionamento dei lotti non selezionati
Data pubblicazione 15/02/2011
Data scadenza per la presentazione delle offerte 16/02/2011
pubblicità dell'appalto
Gazzetta Ufficiale Comunità Europea - GUCE
Numero
Gazzetta Ufficiale o Bollettino Regionale
Numero
Gazzetta Ufficiale Repubblica Italiana - GURI
Numero
Albo pretorio del Comune ove si eseguono i lavori
Quotidiani nazionali
Quotidiani locali
Periodici
Sito Informatico Ministero Infrastrutture
SI NO
Sito Informatico Osservatorio Contratti Pubblici
SI NO
Profilo del Committente
SI NO
Link Sito Committente
Procedi
Reimposta

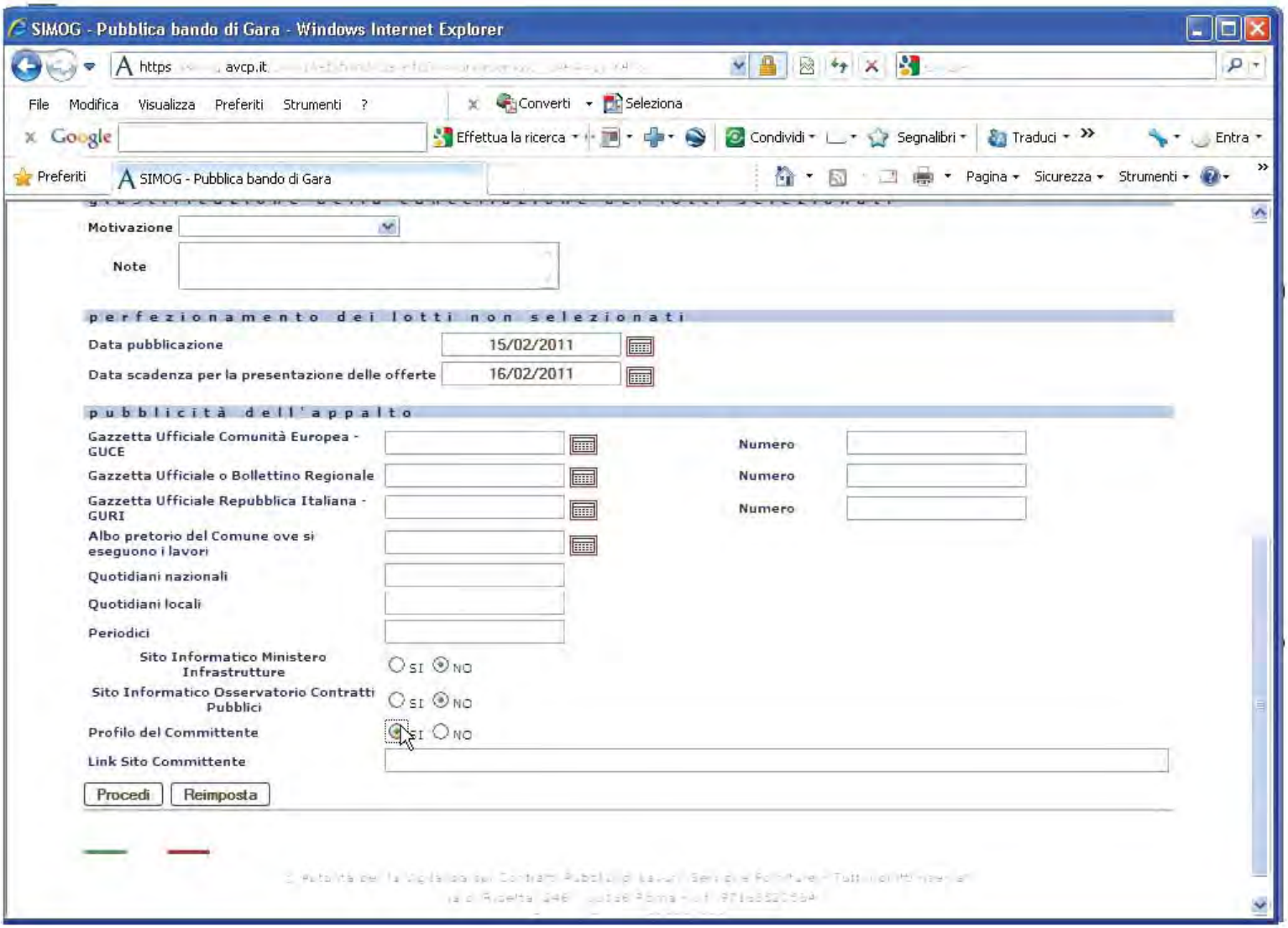
SIMOG - Pubblica bando di Gara - Windows Internet Explorer
https avcp.it
File Modifica Visualizza Preferiti Strumenti ?
Converti Seleziona
Effettua la ricerca Condividi Segnalibri Traduci Entra
Preferiti SIMOG - Pubblica bando di Gara
Pagina Sicurezza Strumenti
Motivazione
Note
perfezionamento dei lotti non selezionati
Data pubblicazione 15/02/2011
Data scadenza per la presentazione delle offerte 16/02/2011
pubblicità dell'appalto
Gazzetta Ufficiale Comunità Europea - GUCE
Numero
Gazzetta Ufficiale o Bollettino Regionale
Numero
Gazzetta Ufficiale Repubblica Italiana - GURI
Numero
Albo pretorio del Comune ove si eseguono i lavori
Quotidiani nazionali
Quotidiani locali
Periodici
Sito Informatico Ministero Infrastrutture
SI NO
Sito Informatico Osservatorio Contratti Pubblici
SI NO
Profilo del Committente
SI NO
Link Sito Committente
Procedi
Reimposta

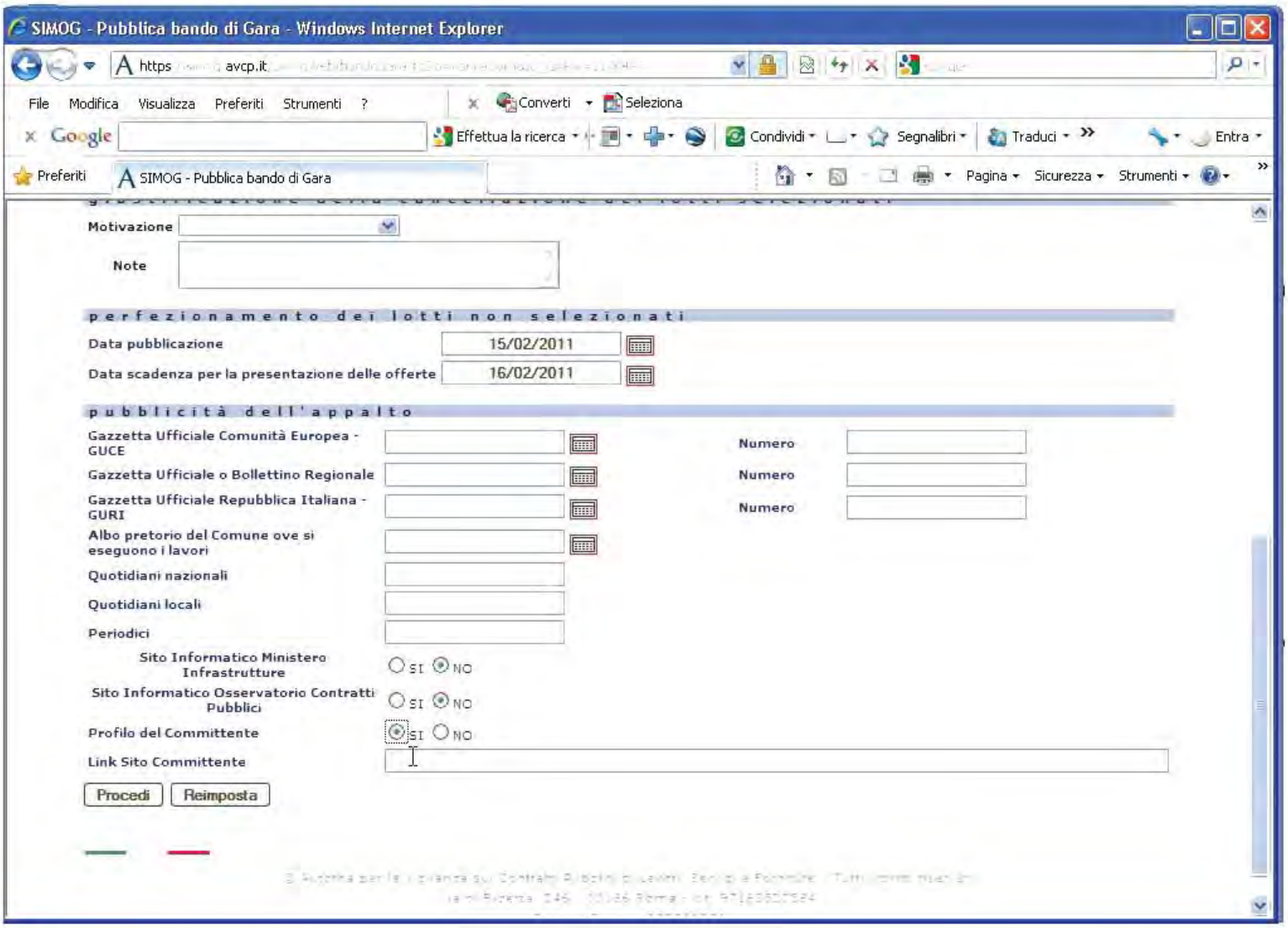
SIMOG - Pubblica bando di Gara - Windows Internet Explorer
https avcp.it
File Modifica Visualizza Preferiti Strumenti ?
Converti Seleziona
Effettua la ricerca Condividi Segnalibri Traduci Entra
Preferiti SIMOG - Pubblica bando di Gara
Pagina Sicurezza Strumenti
Motivazione
Note
perfezionamento dei lotti non selezionati
Data pubblicazione 15/02/2011
Data scadenza per la presentazione delle offerte 16/02/2011
pubblicità dell'appalto
Gazzetta Ufficiale Comunità Europea - GUCE
Numero
Gazzetta Ufficiale o Bollettino Regionale
Numero
Gazzetta Ufficiale Repubblica Italiana - GURI
Numero
Albo pretorio del Comune ove si eseguono i lavori
Quotidiani nazionali
Quotidiani locali
Periodici
Sito Informatico Ministero Infrastrutture
SI NO
Sito Informatico Osservatorio Contratti Pubblici
SI NO
Profilo del Committente
SI NO
Link Sito Committente
Procedi
Reimposta

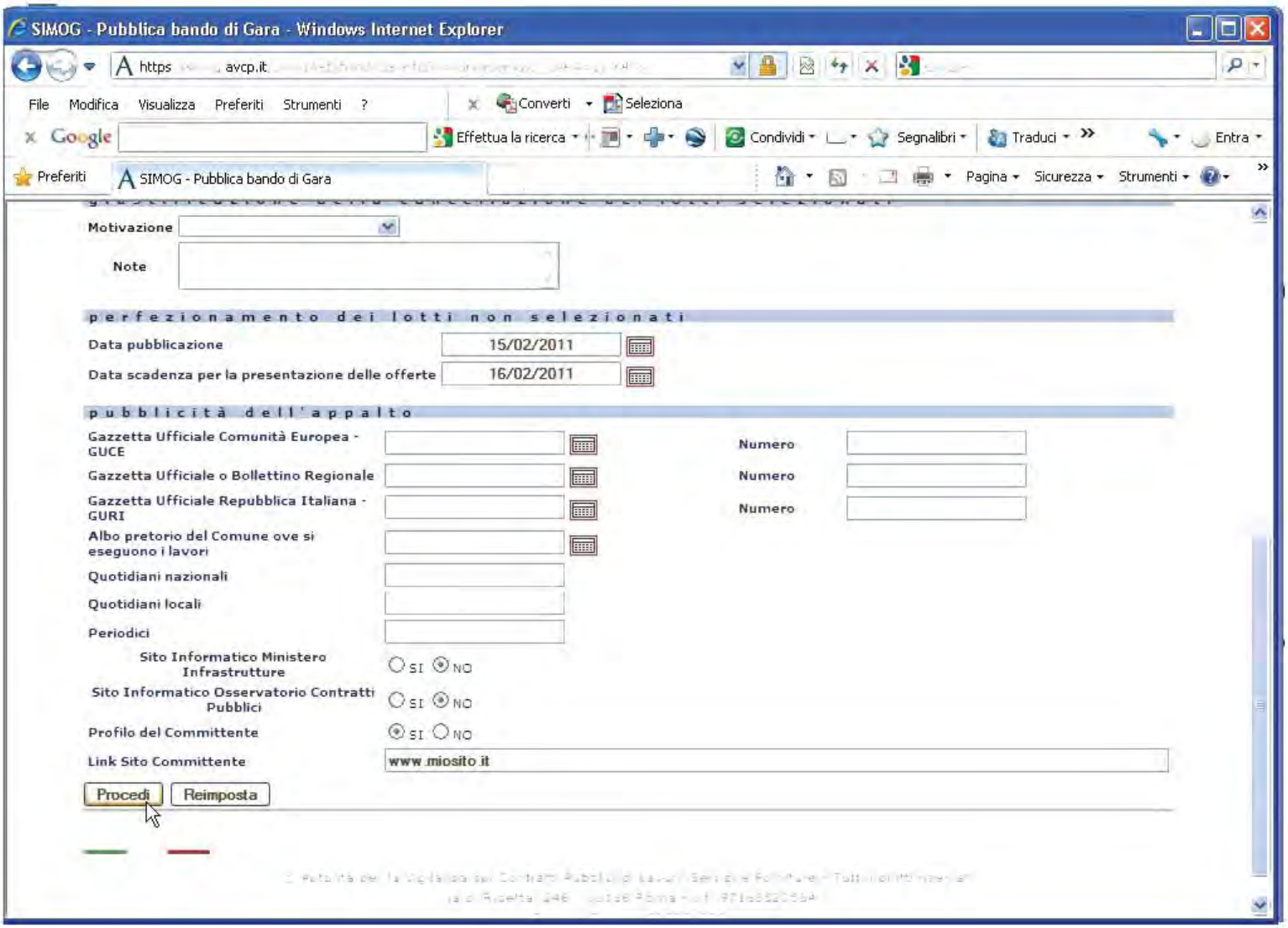
SIMOG - Pubblica bando di Gara - Windows Internet Explorer
https avcp.it
File Modifica Visualizza Preferiti Strumenti ?
Converti Seleziona
Effettua la ricerca Condividi Segnalibri Traduci Entra
Preferiti SIMOG - Pubblica bando di Gara
Pagina Sicurezza Strumenti
Motivazione
Note
perfezionamento dei lotti non selezionati
Data pubblicazione 15/02/2011
Data scadenza per la presentazione delle offerte 16/02/2011
pubblicità dell'appalto
Gazzetta Ufficiale Comunità Europea - GUCE
Numero
Gazzetta Ufficiale o Bollettino Regionale
Numero
Gazzetta Ufficiale Repubblica Italiana - GURI
Numero
Albo pretorio del Comune ove si eseguono i lavori
Quotidiani nazionali
Quotidiani locali
Periodici
Sito Informatico Ministero Infrastrutture
SI NO
Sito Informatico Osservatorio Contratti Pubblici
SI NO
Profilo del Committente
SI NO
Link Sito Committente
www.miosito.it
Procedi
Reimposta

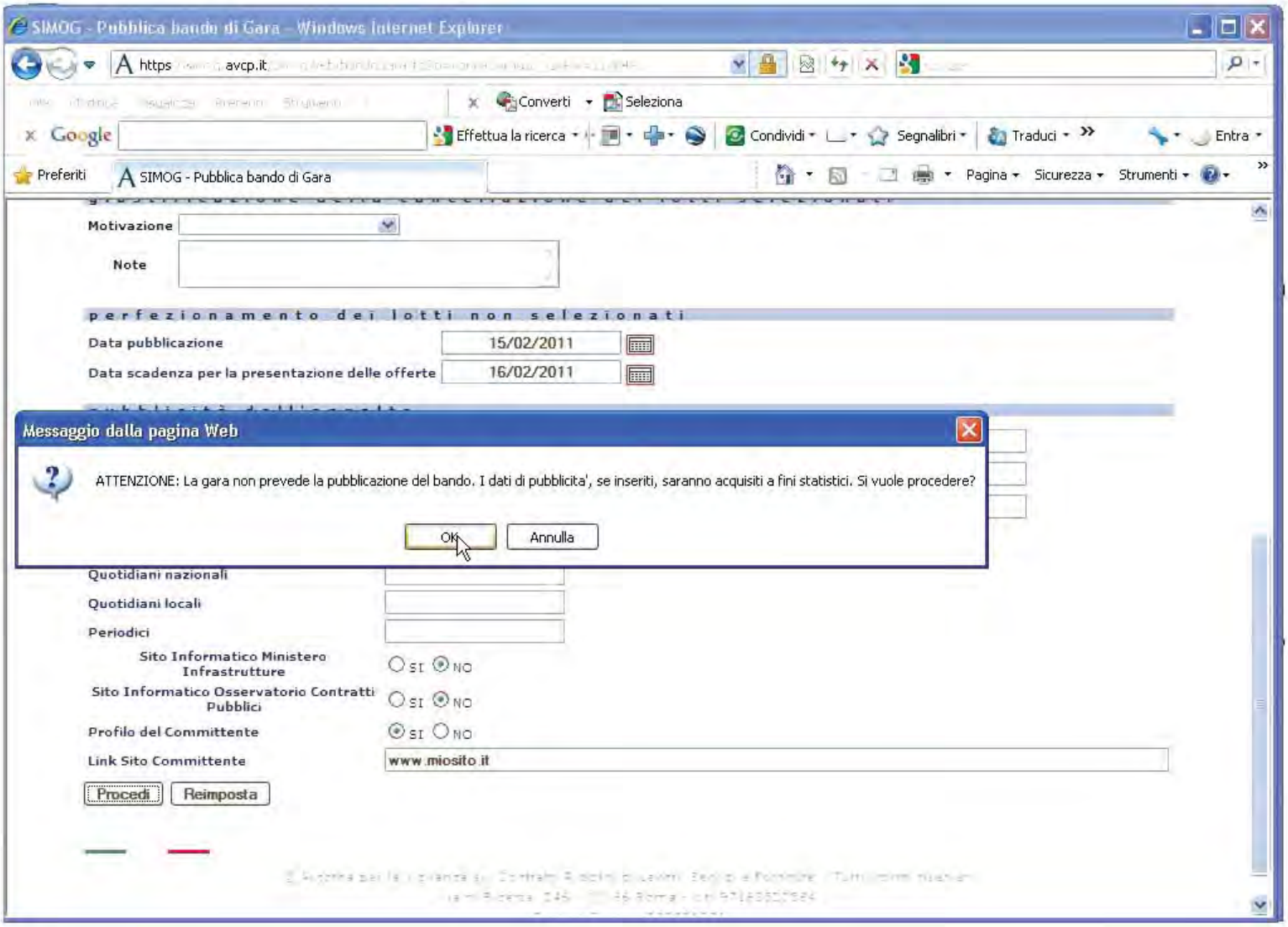
SIMOG - Pubblica bando di Gara - Windows Internet Explorer
SIMOG - Pubblica bando di Gara
Motivazione
Note
perfezionamento dei lotti non selezionati
Data pubblicazione
15/02/2011
Data scadenza per la presentazione delle offerte
16/02/2011
Messaggio dalla pagina Web
ATTENZIONE: La gara non prevede la pubblicazione del bando. I dati di pubblicita', se inseriti, saranno acquisiti a fini statistici. Si vuole procedere?
OK
Annulla
Quotidiani nazionali
Quotidiani locali
Periodici
Sito Informatico Ministero Infrastrutture
Sito Informatico Osservatorio Contratti Pubblici
Profilo del Committente
Link Sito Committente
www.miosito.it
Procedi
Reimposta

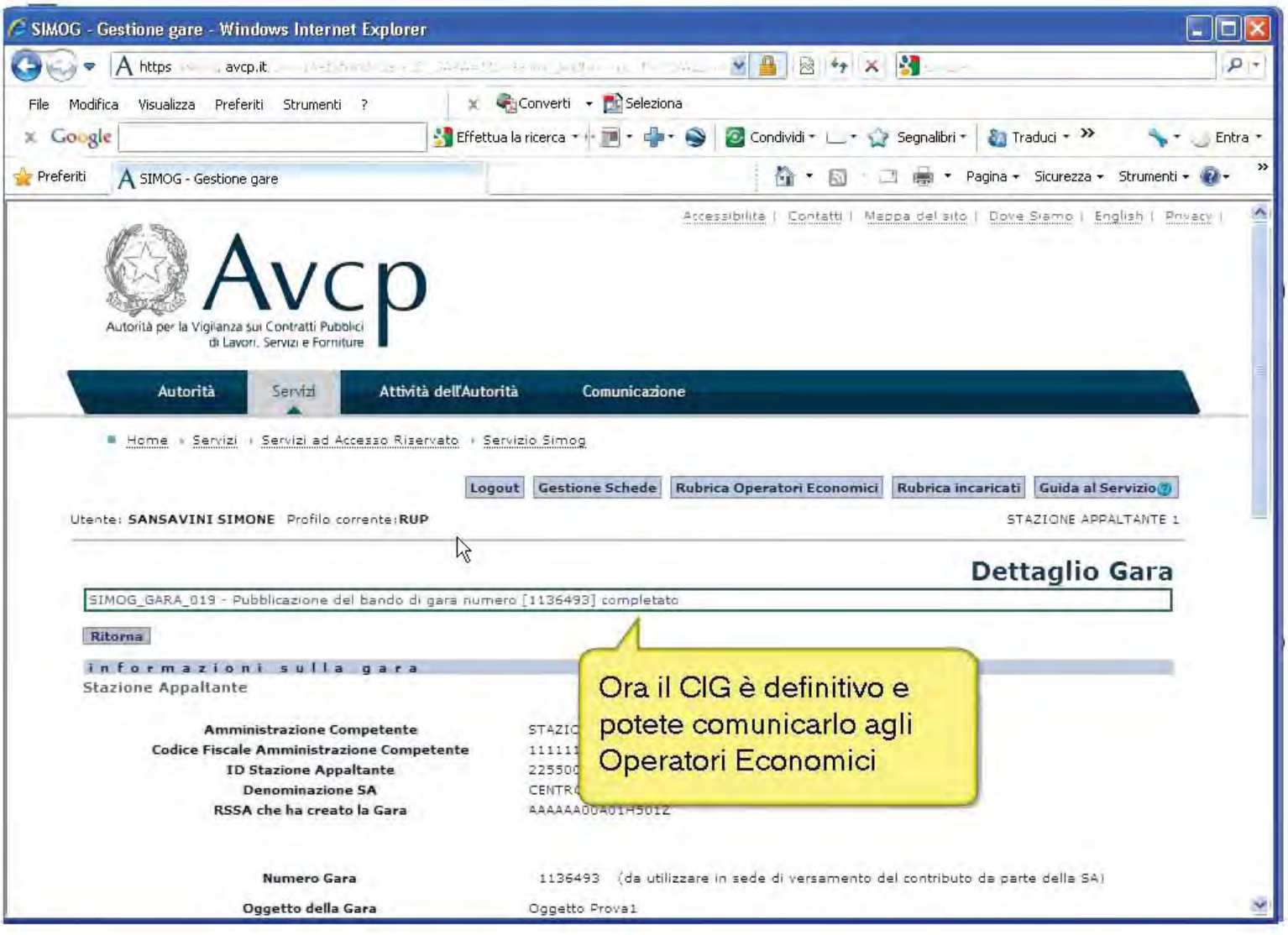
SIMOG - Gestione gare - Windows Internet Explorer
SIMOG - Gestione gare
Avcp
Autorità per la Vigilanza sui Contratti Pubblici di Lavori, Servizi e Forniture
Autorità
Servizi
Attività dell'Autorità
Comunicazione
Home
Servizi
Servizi ad Accesso Riservato
Servizio Simog
Logout
Gestione Schede
Rubrica Operatori Economici
Rubrica incaricati
Guida al Servizio
Utente: SANSAVINI SIMONE Profilo corrente: RUP
STAZIONE APPALTANTE 1
Dettaglio Gara
SIMOG_GARA_019 - Pubblicazione del bando di gara numero [1136493] completato
Ritorna
informazioni sulla gara
Stazione Appaltante
Amministrazione Competente
Codice Fiscale Amministrazione Competente
ID Stazione Appaltante
Denominazione SA
RSSA che ha creato la Gara
Numero Gara
1136493 (da utilizzare in sede di versamento del contributo da parte della SA)
Oggetto della Gara
Oggetto Prova1
Ora il CIG è definitivo e potete comunicarlo agli Operatori Economici

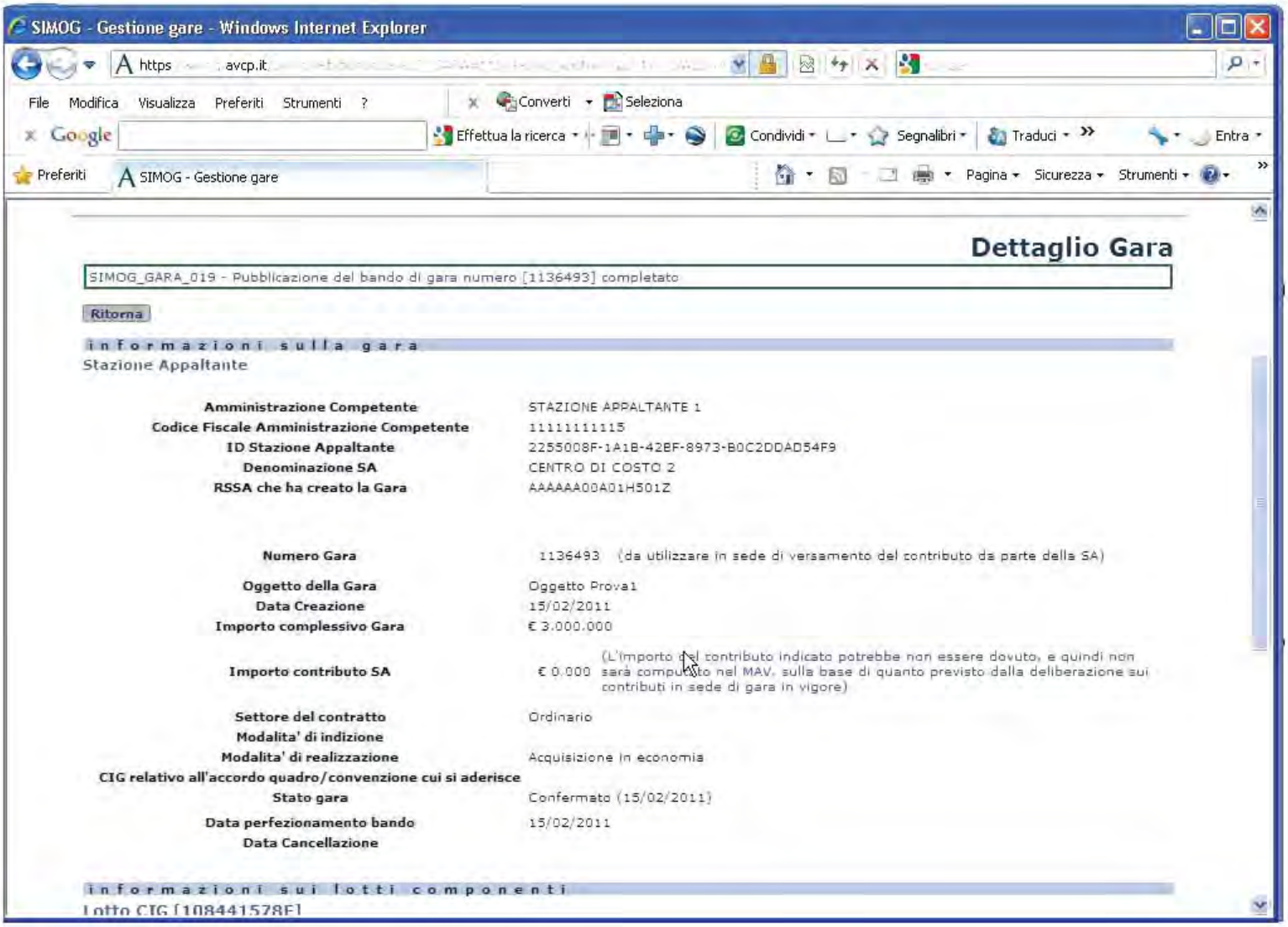
SIMOG - Gestione gare - Windows Internet Explorer
https avcp.it
File Modifica Visualizza Preferiti Strumenti ?
Converti Seleziona
Effettua la ricerca Condividi Segnalibri Traduci Entra
Preferiti SIMOG - Gestione gare
Pagina Sicurezza Strumenti
Dettaglio Gara
SIMOG_GARA_019 - Pubblicazione del bando di gara numero [1136493] completato
Ritorna
informazioni sulla gara
Stazione Appaltante
Amministrazione Competente STAZIONE APPALTANTE 1
Codice Fiscale Amministrazione Competente 11111111115
ID Stazione Appaltante 2255008F-1A1B-42BF-8973-B0C2DDAD54F9
Denominazione SA CENTRO DI COSTO 2
RSSA che ha creato la Gara AAAAAA00A01H501Z
Numero Gara 1136493 (da utilizzare in sede di versamento del contributo da parte della SA)
Oggetto della Gara Oggetto Prova1
Data Creazione 15/02/2011
Importo complessivo Gara € 3.000.000
Importo contributo SA € 0.000 (L'importo del contributo indicato potrebbe non essere dovuto, e quindi non sarà computato nel MAV, sulla base di quanto previsto dalla deliberazione sui contributi in sede di gara in vigore)
Settore del contratto Ordinario
Modalita' di indizione
Modalita' di realizzazione Acquisizione in economia
CIG relativo all'accordo quadro/convenzione cui si aderisce
Stato gara Confermato (15/02/2011)
Data perfezionamento bando 15/02/2011
Data Cancellazione
informazioni sui lotti componenti
Lotto CIG [108441578F]

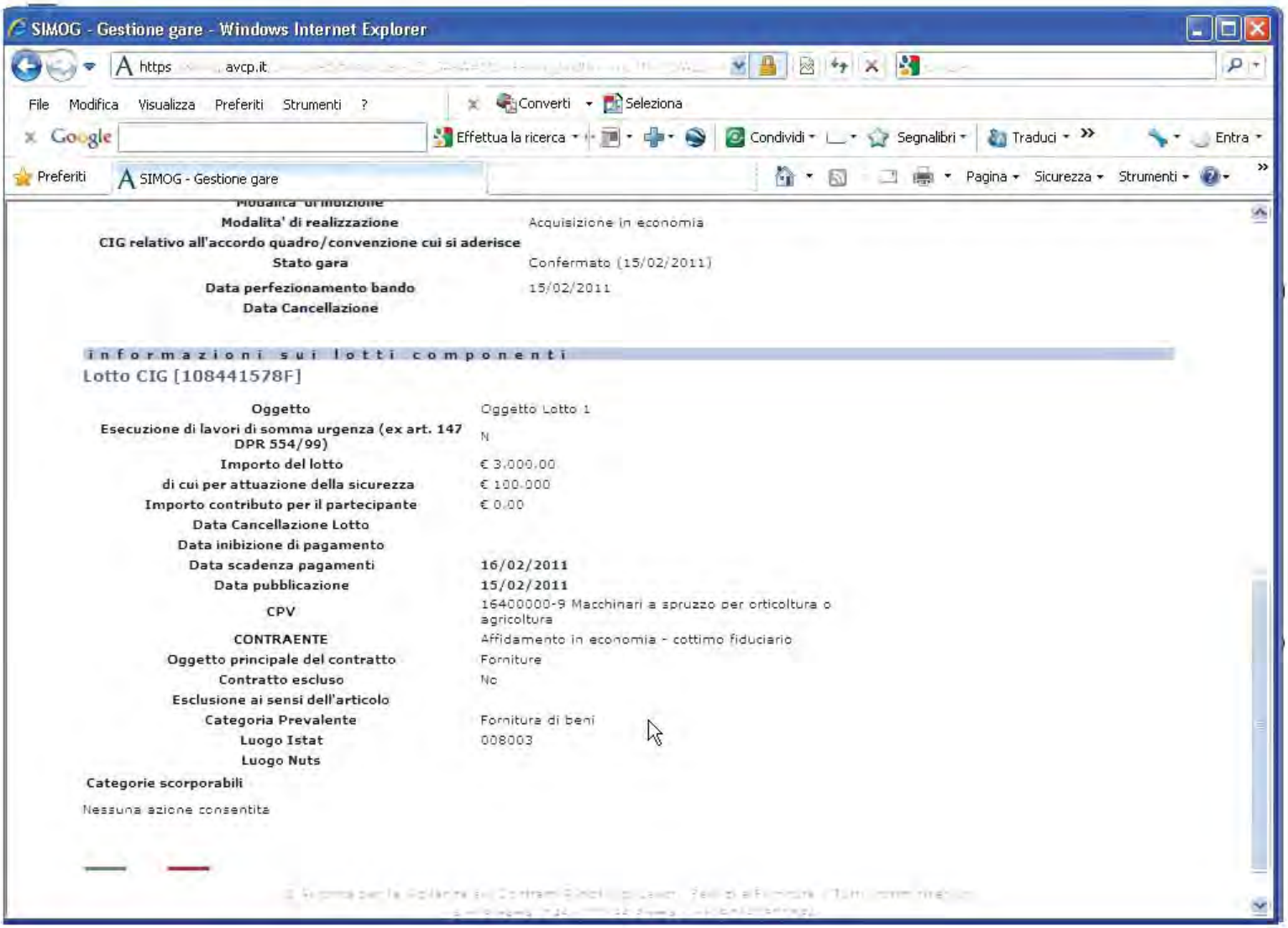
SIMOG - Gestione gare - Windows Internet Explorer
https avcp.it
File Modifica Visualizza Preferiti Strumenti ?
Converti Seleziona
Effettua la ricerca Condividi Segnalibri Traduci Entra
Preferiti SIMOG - Gestione gare
Pagina Sicurezza Strumenti
Modalita' di realizzazione Acquisizione in economia
CIG relativo all'accordo quadro/convenzione cui si aderisce
Stato gara Confermato (15/02/2011)
Data perfezionamento bando 15/02/2011
Data Cancellazione
informazioni sui lotti componenti
Lotto CIG [108441578F]
Oggetto Oggetto Lotto 1
Esecuzione di lavori di somma urgenza (ex art. 147 DPR 554/99) N
Importo del lotto € 3.000,00
di cui per attuazione della sicurezza € 100.000
Importo contributo per il partecipante € 0,00
Data Cancellazione Lotto
Data inibizione di pagamento
Data scadenza pagamenti 16/02/2011
Data pubblicazione 15/02/2011
CPV 16400000-9 Macchinari a spruzzo per orticoltura o agricoltura
CONTRAENTE Affidamento in economia - cottimo fiduciario
Oggetto principale del contratto Forniture
Contratto escluso No
Esclusione ai sensi dell'articolo
Categoria Prevalente Fornitura di beni
Luogo Istat 008003
Luogo Nuts
Categorie scorporabili
Nessuna azione consentita

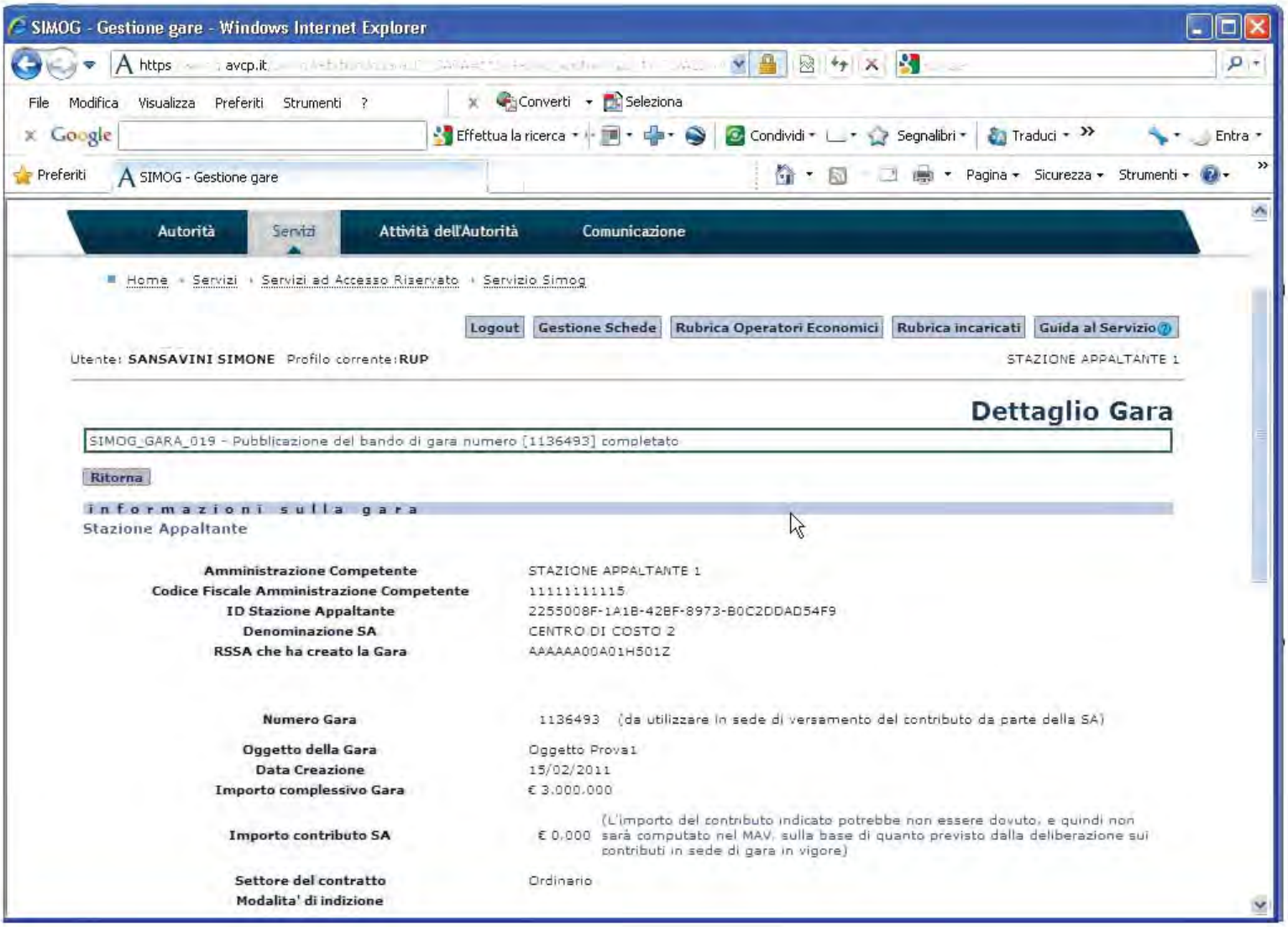
SIMOG - Gestione gare - Windows Internet Explorer
https avcp.it
File Modifica Visualizza Preferiti Strumenti ?
Converti Seleziona
Effettua la ricerca Condividi Segnalibri Traduci Entra
Preferiti SIMOG - Gestione gare
Pagina Sicurezza Strumenti
Autorità Servizi Attività dell'Autorità Comunicazione
Home » Servizi » Servizi ad Accesso Riservato » Servizio Simog
Logout Gestione Schede Rubrica Operatori Economici Rubrica incaricati Guida al Servizio
Utente: SANSAVINI SIMONE Profilo corrente:RUP
STAZIONE APPALTANTE 1
Dettaglio Gara
SIMOG_GARA_019 - Pubblicazione del bando di gara numero [1136493] completato
Ritorna
informazioni sulla gara
Stazione Appaltante
Amministrazione Competente STAZIONE APPALTANTE 1
Codice Fiscale Amministrazione Competente 11111111115
ID Stazione Appaltante 2255008F-1A1B-42BF-8973-B0C2DDAD54F9
Denominazione SA CENTRO DI COSTO 2
RSSA che ha creato la Gara AAAAAA00A01H501Z
Numero Gara 1136493 (da utilizzare in sede di versamento del contributo da parte della SA)
Oggetto della Gara Oggetto Prova1
Data Creazione 15/02/2011
Importo complessivo Gara € 3.000.000
Importo contributo SA € 0,000 (L'importo del contributo indicato potrebbe non essere dovuto, e quindi non sarà computato nel MAV, sulla base di quanto previsto dalla deliberazione sui contributi in sede di gara in vigore)
Settore del contratto Ordinario
Modalita' di indizione

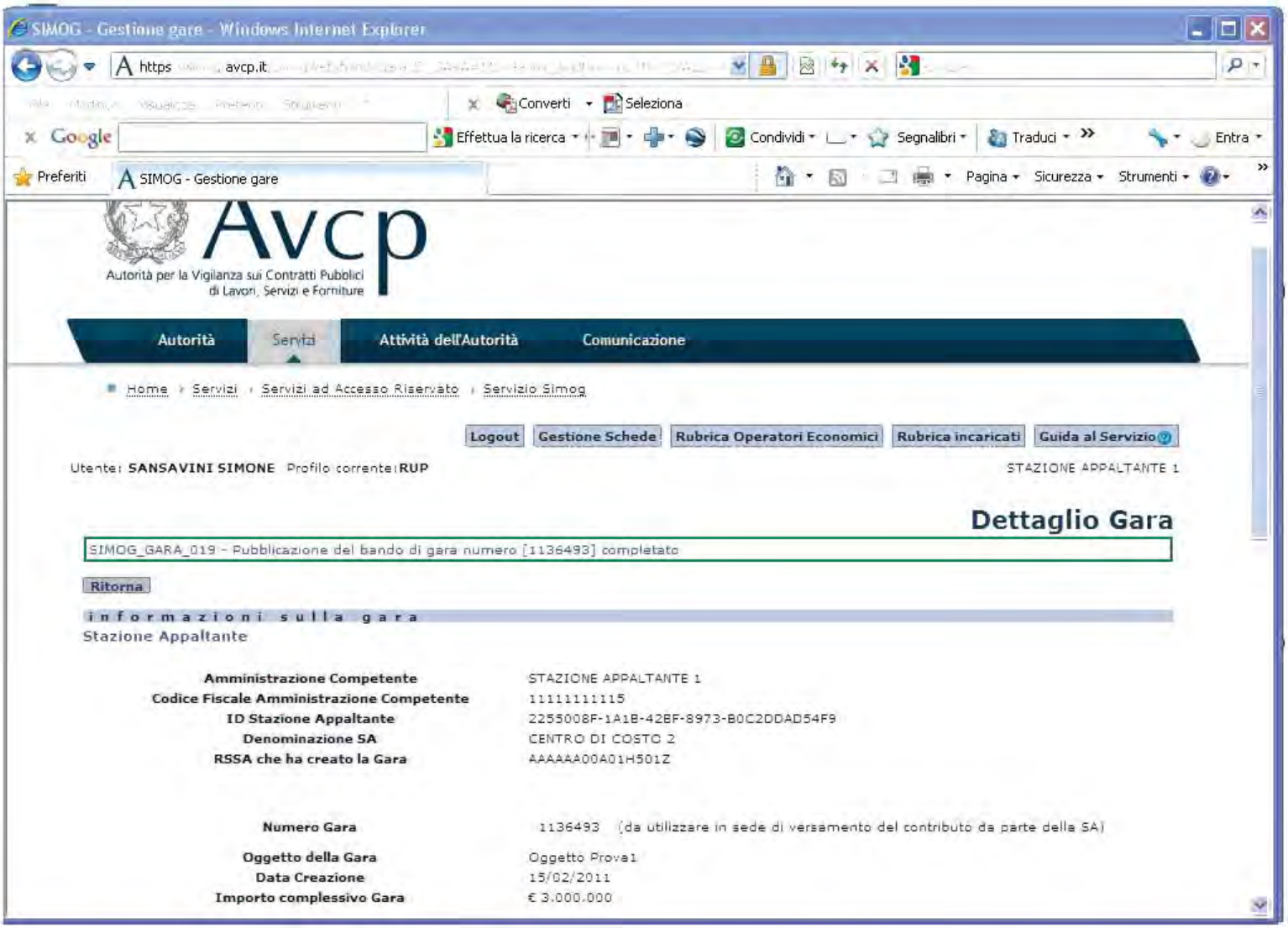
SIMOG - Gestione gare - Windows Internet Explorer
https avcp.it
Converti Seleziona
Effettua la ricerca Condividi Segnalibri Traduci Entra
Preferiti SIMOG - Gestione gare
Pagina Sicurezza Strumenti
Avcp
Autorità per la Vigilanza sui Contratti Pubblici di Lavori, Servizi e Forniture
Autorità Servizi Attività dell'Autorità Comunicazione
Home » Servizi » Servizi ad Accesso Riservato » Servizio Simog
Logout Gestione Schede Rubrica Operatori Economici Rubrica incaricati Guida al Servizio
Utente: SANSAVINI SIMONE Profilo corrente:RUP
STAZIONE APPALTANTE 1
Dettaglio Gara
SIMOG_GARA_019 - Pubblicazione del bando di gara numero [1136493] completato
Ritorna
informazioni sulla gara
Stazione Appaltante
Amministrazione Competente STAZIONE APPALTANTE 1
Codice Fiscale Amministrazione Competente 11111111115
ID Stazione Appaltante 2255008F-1A1B-42BF-8973-B0C2DDAD54F9
Denominazione SA CENTRO DI COSTO 2
RSSA che ha creato la Gara AAAAAA00A01H501Z
Numero Gara 1136493 (da utilizzare in sede di versamento del contributo da parte della SA)
Oggetto della Gara Oggetto Prova1
Data Creazione 15/02/2011
Importo complessivo Gara € 3.000.000

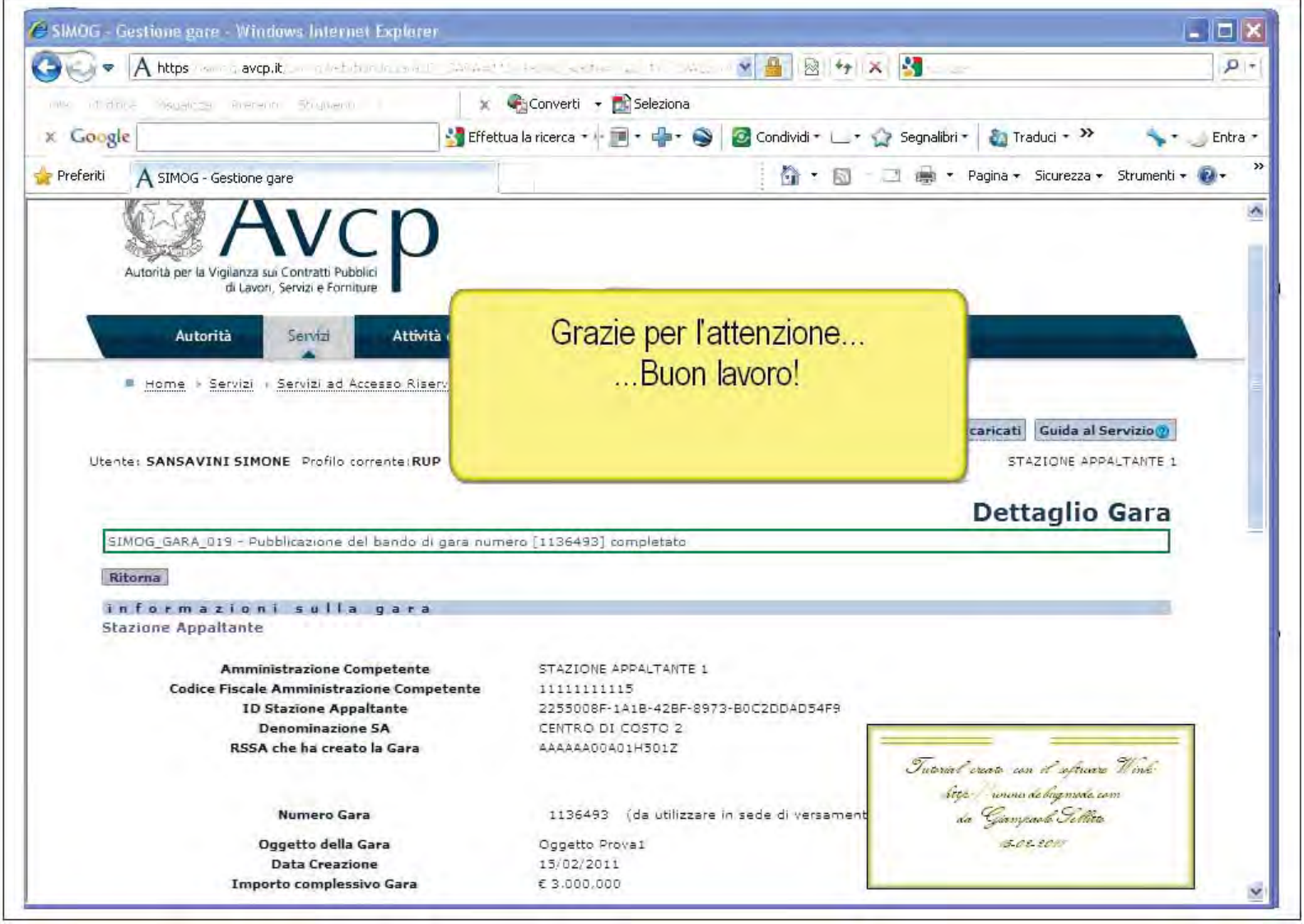
SIMOG - Gestione gare - Windows Internet Explorer
Avcp
Autorità per la Vigilanza sui Contratti Pubblici di Lavori, Servizi e Forniture
Autorità
Servizi
Attività
Grazie per l'attenzione...
...Buon lavoro!
Home
Utente: SANSAVINI SIMONE Profilo corrente: RUP
STAZIONE APPALTANTE 1
Guida al Servizio
Dettaglio Gara
SIMOG_GARA_019 - Pubblicazione del bando di gara numero [1136493] completato
Ritorna
informazioni sulla gara
Stazione Appaltante
Amministrazione Competente
STAZIONE APPALTANTE 1
Codice Fiscale Amministrazione Competente
11111111115
ID Stazione Appaltante
2255008F-1A1B-42BF-8973-B0C2DDAD54F9
Denominazione SA
CENTRO DI COSTO 2
RSSA che ha creato la Gara
AAAAAA00A01H501Z
Numero Gara
1136493
Oggetto della Gara
Oggetto Prova1
Data Creazione
15/02/2011
Importo complessivo Gara
€ 3.000,000
Tutorial creato con il software Wink
da Giampaolo Tellini