



MINISTERO DELL'ISTRUZIONE, DELL'UNIVERSITÀ E DELLA RICERCA  
 UFFICIO SCOLASTICO REGIONALE PER IL VENETO  
**DIREZIONE GENERALE**  
**UFFICIO VII – Ufficio territoriale per la provincia di Verona**  
 Viale Caduti del Lavoro, 3 - 37124 Verona  
 UFFICIO EDUCAZIONE FISICA E SPORTIVA

Verona Data Timbro

Ai Dirigenti Scolastici  
 degli Istituti di Istruzione secondaria di 2°  
 Statali e non Statali  
 di Verona e Provincia

e p.c. Al Presidente  
 Collegio Didattico di  
 Scienze Motorie  
 Prof. Federico Schena

LORO SEDI

**OGGETTO: Campionati Studenteschi Pallavolo  
 Fase provinciale di Pallavolo - cat. Allievi/e**

L'organismo provinciale per lo Sport a Scuola indice e organizza la manifestazione provinciale CS di Pallavolo che si svolgerà :

**Mercoledì 23 marzo 2016 presso il palazzetto Facoltà - Scienze Motorie  
 via Montelungo e via Casorati**

con ritrovo di tutti i concorrenti alle ore 8:30 ed inizio gare alle ore 9:00 con i gironi ufficializzati in segreteria e pubblicati sul sito <http://lnx.istruzioneeverona.it/educazionefisica/?p=14067>

CATEGORIE

ALLIEVI/E: nati negli anni 1999-2000-2001 (2002 nel caso di studenti in anticipo scolastico)

PARTECIPAZIONE ED ISCRIZIONI

Ogni scuola può iscrivere al massimo una rappresentativa (1 maschile + 1 femminile) ciascuna composta da massimo 12 giocatori e minimo 10.

Ogni squadra provvederà a dotarsi di un pallone regolamentare.

CLASSIFICHE

Verrà redatta una *classifica per rappresentativa* per ogni categoria, che sarà ammessa alla fase successiva.

NORME PARTICOLARI

Per quanto non contemplato dalla presente circolare in merito a composizione delle squadre, programma tecnico, regolamenti e punteggi di classifica si rimanda alle Schede tecniche 2015/16, pubblicate all'indirizzo: <http://www.campionatistudenteschi.it/> oppure alle norme FIPAV, se non in contrasto.

Onde evitare spiacevoli esclusioni si precisa che **per motivi organizzativi non potranno essere accolte le iscrizioni pervenute dopo il termine fissato**, così come non saranno accolte iscrizioni **incomplete** (mancanza del nome oppure della completa data di nascita o errore nella assegnazione della categoria). **Si rammenta inoltre ai signori docenti che le sostituzioni non possono avvenire in maniera massiva e per ragioni organizzative possono essere accettate solo entro il termine perentorio delle ore 8.30**





MINISTERO DELL'ISTRUZIONE, DELL'UNIVERSITÀ E DELLA RICERCA  
UFFICIO SCOLASTICO REGIONALE PER IL VENETO  
**DIREZIONE GENERALE**

**UFFICIO VII – Ufficio territoriale per la provincia di Verona**

Viale Caduti del Lavoro, 3 - 37124 Verona  
UFFICIO EDUCAZIONE FISICA E SPORTIVA



**DOCUMENTAZIONE:** come documento personale si ricorda che per le scuole secondarie di 2° è necessario un documento d'identità.

Nel ricordare a tutte le Istituzioni Scolastiche che per partecipare alle manifestazioni relative a Campionati Studenteschi tutti gli studenti partecipanti devono essere iscritti sulla piattaforma: [www.campionatistudenteschi.it](http://www.campionatistudenteschi.it), si informano i Dirigenti Scolastici che andranno consegnate ai genitori degli alunni che partecipano ai Campionati Studenteschi il modello di informativa dell'USR per il Veneto sul trattamento dei dati personali e che tali dichiarazioni dovranno essere conservate agli atti della scuola debitamente firmate per avvenuta lettura e comprensione.

I Sigg. Docenti Accompagnatori dovranno consegnare in segreteria gare il Modello B attestante l'iscrizione e la frequenza alla Scuola/Istituto, l'idoneità alla pratica sportiva non agonistica, la copertura assicurativa degli atleti/e partecipanti e l'acquisizione del consenso al trattamento dei dati personali secondo quanto previsto dal D.Lgs. 196/2003. Detto Modello dovrà essere firmato esclusivamente dal Capo d'Istituto - in originale.

**PREMIAZIONI:** avranno luogo entro un'ora dalla conclusione delle gare

La conferma delle iscrizioni devono pervenire entro **Mercoledì 16 marzo 2016** anticipando il Modello B all'indirizzo e-mail sotto riportato:

- [educazionefisicaverona@gmail.com](mailto:educazionefisicaverona@gmail.com)

Il respons. proc./referente  
*Angela Capuzzo*

Il Dirigente  
*Stefano Quaglia*  
firma autografa sostituita a mezzo stampa,  
ai sensi dell'art. 3, comma 2 del d.lgs n. 39/1993

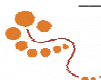



MINISTERO DELL'ISTRUZIONE, DELL'UNIVERSITÀ E DELLA RICERCA  
 UFFICIO SCOLASTICO REGIONALE PER IL VENETO  
**DIREZIONE GENERALE**  
**UFFICIO VII – Ufficio territoriale per la provincia di Verona**  
 Viale Caduti del Lavoro, 3 - 37124 Verona  
 UFFICIO EDUCAZIONE FISICA E SPORTIVA



**FASE PROVINCIALE DEI CS 2015/2016**

**MODULO SOSTITUZIONE ALUNNE/I ISCRITTI (SOLO SQUADRE)**

SCUOLA/ISTITUTO	COMUNE	PROVINCIA

**ALUNNO ASSENTE :**

CATEGORIA	PETTORALE	COGNOME	NOME	DATA NASCITA

**SOSTITUITO DA :**

COGNOME	NOME	DATA NASCITA

**FASE PROVINCIALE DEI CS 2015/2016**

**MODULO SOSTITUZIONE ALUNNE/I ISCRITTI (SOLO SQUADRE)**

SCUOLA/ISTITUTO	COMUNE	PROVINCIA

**ALUNNO ASSENTE :**

CATEGORIA	PETTORALE	COGNOME	NOME	DATA NASCITA

**SOSTITUITO DA :**

COGNOME	NOME	DATA NASCITA

**FASE PROVINCIALE DEI CS 2015/2016**

**MODULO SOSTITUZIONE ALUNNE/I ISCRITTI (SOLO SQUADRE)**

SCUOLA/ISTITUTO	COMUNE	PROVINCIA

**ALUNNO ASSENTE :**

CATEGORIA	PETTORALE	COGNOME	NOME	DATA NASCITA

**SOSTITUITO DA :**

COGNOME	NOME	DATA NASCITA

