



Federazione Italiana Giuoco Handball

Disciplina Olimpica

# Pallamano...il gioco del Fair Play

PROGETTO PER LA SCUOLA PRIMARIA E SECONDARIA DI I GRADO

EDIZIONE 2014/2015

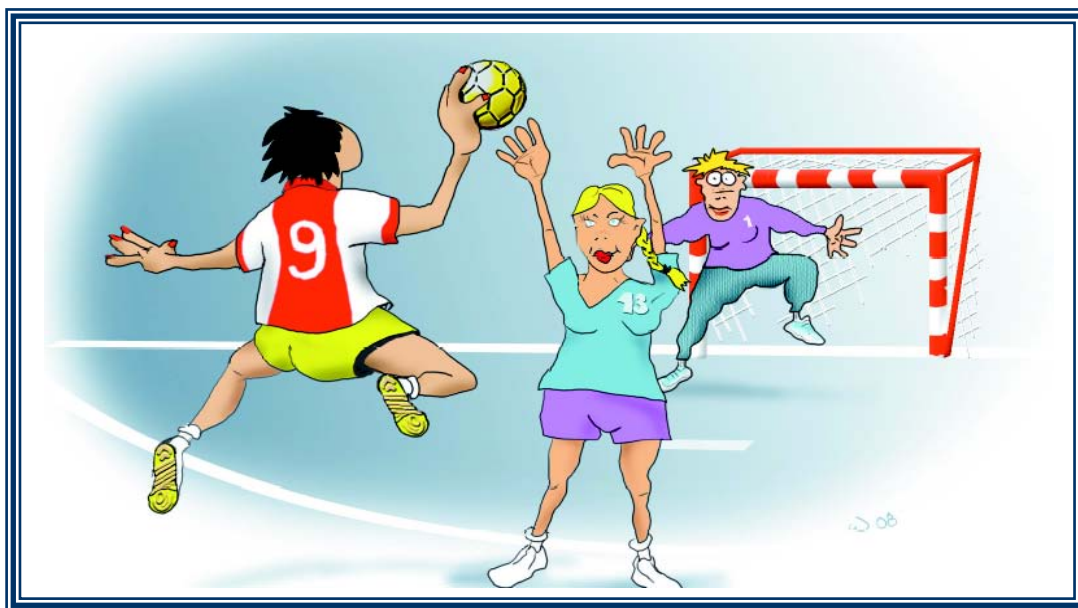

**HANDBALL**  
the game



FEDERAZIONE  
SPORTIVA NAZIONALE  
RICONOSCIUTA  
DAL CONI

## PREMESSE

La Federazione Italiana Giuoco Handball continua a rivolgere particolare attenzione ed impegno allo sviluppo qualitativo dell'attività giovanile per corrispondere, con le proprie proposte, alle esigenze formative dei bambini/e, ragazzi/e in età scolare.

Le attività sportive rappresentano, infatti, un momento importante del complessivo processo di crescita dei giovani in quanto aiutano a prevenire e superare forme di disagio e criticità. In particolare, il progetto di avviamento alla pratica sportiva attraverso il gioco della pallamano, mira ad educare al benessere fisico e, mediante l'attività di gruppo, a costruire un processo di socializzazione tra i giovani, facendo loro acquisire il rispetto dei ruoli, l'accettazione delle regole, la conoscenza e la valutazione delle proprie capacità in funzione di mete comuni.

Il Progetto **"Pallamano... il gioco del Fair Play"** vuole offrire proposte operative concrete, riconoscendo alla Scuola il ruolo di "Centro di aggregazione culturale e sociale del territorio". Esso intende certificare la reale possibilità di collaborazione tra il Mondo della Scuola ed il Mondo dello Sport, e costituisce un valido esempio di percorso educativo che valorizza la motricità come elemento essenziale dello sviluppo integrale della personalità e la pratica sportiva anche come strumento di benessere fisico. Per tali scopi la F.I.G.H. intende coinvolgere il numero più ampio di Scuole con le quali riuscire ad avvicinare i giovani studenti ad uno stile di vita il più sano possibile per la realizzazione del perfetto equilibrio tra adeguata attività motoria e corretta alimentazione. Ecco perché la Pallamano - Disciplina Olimpica - può essere considerata un utile strumento didattico sia al servizio degli alunni che degli insegnanti.

La Scuola, inoltre, grazie all'autonomia raggiunta, rappresenta il luogo ideale nel quale potere dare vita a forme di Associazionismo a carattere sportivo e culturale al cui interno esaltare e dunque acquisire, a maggior ragione perché uno sport di squadra, i principi ed i valori del Fair Play.

Nell'ottica di una collaborazione sinergica con la Scuola nonché di condivisione della corresponsabilità educativa, la Federazione Italiana Giuoco Handball incoraggia e promuove la nascita di forme di associazionismo sportivo coordinate sotto il profilo didattico-tecnico direttamente dai docenti delle Scuole, opportunamente formati.

L'obiettivo educativo della presente proposta non è quello di cercare anzi tempo "campioni per la panchina", né di esasperare l'agonismo, ma di favorire e diffondere nella Scuola comportamenti leali e costruttivi, stimolando in tutti i protagonisti la partecipazione attiva e responsabile all'attività motoria

Le esperienze realizzate negli ultimi anni con i ragazzi/e hanno infatti rafforzato nella F.I.G.H. il convincimento che lo sport, prima ancora di assumere una connotazione tecnica, riveste un ruolo formativo nello sviluppo della persona e che, segnatamente la disciplina della pallamano, contribuisce ad aiutarli al dialogo, con se stessi e con gli altri, divenendo strumento di crescita ed auto-disciplina

Frequentare il **Centro di Pallamano** della propria Scuola deve, tra l'altro, significare:

- considerare chi compete in un'altra squadra non come avversario ma come partner
- attuare ogni comportamento nel rispetto delle regole
- essere modesti quando si vince
- aiutare un giocatore più debole
- rifiutare un vantaggio non equo
- riconoscere le decisioni del leader del gruppo

## A CHI E' RIVOLTO IL PROGETTO

- A tutte le Scuole Primarie Statali e non Statali (paritarie, parificate, legalmente riconosciute e autorizzate) - ivi comprese le Scuole Primarie che abbiano già costituito un'Associazione con la denominazione della Scuola e siano aderenti alla F.I.G.H.
- A tutte le Scuole Secondarie di I Grado - ivi compresi gli Istituti Comprensivi nel cui ambito operano Scuole Primarie
- A tutti i bambini/e che frequentano la Scuola Primaria aderente al Progetto così suddivisi:
  - 1ª fascia: bambini/e fino al compimento dei 9 anni
  - 2ª fascia: bambini/e al di sopra dei 9 anni
- Per le Scuole Secondarie di I Grado:
  - ragazzi/e che frequentano la Scuola Secondaria di I Grado  
aderente al Progetto.

## IL PROGETTO E' RIVOLTO ANCHE...

- Agli alunni che nell'anno scolastico 2013/2014 siano stati iscritti alla quinta classe di una Scuola Primaria aderente al Progetto e presso la quale abbiano praticato attività di pallamano. Per tali alunni è consentita l'iscrizione al Centro di Pallamano della stessa Scuola di provenienza, a condizione che risultino iscritti, per l'anno scolastico 2014/2015, ad una Scuola Secondaria di I Grado ove non sia attivato un Centro di Pallamano.
- La richiesta di autorizzazione all'iscrizione al Centro di Pallamano e di tesseramento all'Associazione Sportiva Scolastica di provenienza, dovrà essere indirizzata contestualmente alla F.I.G.H. e al Dirigente Scolastico

## SUPPORTO DELLA FEDERAZIONE

### LA FEDERAZIONE ITALIANA GIUOCO HANDBALL

- Organizza gratuitamente un corso per Istruttore scolastico di base rivolto al personale docente delle Scuole aderenti al Progetto, con contenuti propri dell'ambito giovanile e scolastico.
- Mette a disposizione di ogni scuola che aderisce al Progetto:

#### 1. MATERIALE DIDATTICO:

- Regolamento tecnico di giuoco e vari supporti

#### 2. ATTREZZATURE PER L' ASSOCIAZIONE SPORTIVA SCOLASTICA:

- 10 palloni
- una coppia di porte (in comodato d'uso)
- due mute complete di pettorine (per un totale 14)

#### 3. GADGET PER I DOCENTI E PER GLI ALUNNI

#### 4. ASSISTENZA PERMANENTE AL PERSONALE DOCENTE, AGLI ALUNNI E ALLE ASSOCIAZIONI SPORTIVE SCOLASTICHE DALLA LORO COSTITUZIONE IN POI.

PER LA SUA VALENZA E COMPLETEZZA DIDATTICA

LA FEDERAZIONE ITALIANA GIUOCO HANDBALL AUSPICA CHE IL PROGETTO

*"Pallamano...il gioco del Fair Play"*

POSSA ESSERE RICONOSCIUTO ED INSERITO

A PIENO TITOLO ALL'INTERNO DEL PIANO DELL'OFFERTA FORMATIVA

DI OGNI SINGOLA REALTÀ SCOLASTICA

## SOGGETTI COINVOLTI NEL PROGETTO

- **Dirigenti Scolastici**
- **Personale Docente**
- **Genitori**
- **Alunni**
- **Staff Tecnico Federale**
- **Ministero della Pubblica Istruzione - Ufficio Scolastico Regionale - Ufficio Scolastico Provinciale**
- **Coordinamento per l'Educazione Motoria, Fisica e Sportiva (Regionale - Provinciale)**
- **Comitato Olimpico Nazionale Italiano (Nazionale - Regionale)**

## MODALITA' DI ADESIONE

### LA SCUOLA CHE ADERISCE AL PROGETTO:

- Stipula apposita convenzione con la F.I.G.H.
- E' autorizzata e si impegna a costituire un **"Centro di Pallamano"** con la denominazione della Scuola
- Costituisce una Associazione Sportiva Scolastica (con la denominazione della Scuola) aderente alla F.I.G.H.
- Mette a disposizione un campo di pallamano coperto o scoperto, ovvero una idonea palestra
- Individua e segnala alla F.I.G.H. i nominativi di insegnanti (almeno 2) interessati a partecipare gratuitamente ad un corso per Istruttore scolastico di base
- La Scuola Primaria assicura la partecipazione al **"Centro di Pallamano"** di un numero di almeno 50 bambini/e dei quali:
  - almeno 25 appartenenti alla 1ª fascia (fino al compimento dei 9 anni)
  - almeno 25 appartenenti alla 2ª fascia (di età al di sopra ai 9 anni)
- La Scuola Secondaria di I Grado assicura la partecipazione di almeno 25 ragazzi/ragazze
- Tutte le Scuole possono organizzare il **"Festival della Pallamano"** (con la denominazione della Scuola) le cui modalità saranno concordate con la F.I.G.H.

### La filosofia del **"Festival della Pallamano"**

può essere così sintetizzata :

**"Promuovere il divertimento e le esperienze piacevoli dello sport attraverso un'ampia gamma di giochi che consentano ai giovanissimi di confrontarsi reciprocamente, di divertirsi, di controllare le capacità motorie e le performance tecniche con la palla grazie ad esercizi, test o semplici competizioni"**

## MODALITA' DI PARTECIPAZIONE AL PROGETTO

Le scuole che intendono aderire al progetto dovranno inviare la modulistica qui sotto riportata **entro e non oltre il 31 ottobre 2014**:

1. per posta in originale la Convenzione debitamente firmata dal Dirigente Scolastico unitamente alla ricevuta di € 5,00 quale quota di Adesione per la stagione sportiva 2014/2015 (c/c 81392003 intestato a FIGH - Roma; Causale: Adesione Progetto Scuola 2014/2015. **Si precisa che il bollettino deve essere eseguito dall'Istituzione Scolastica**);
2. per posta in originale la modulistica riferita alla costituzione della Associazione Sportiva Scolastica ed il modello TAP. Tale materiale potrà essere richiesto direttamente all'Ufficio Scuola, Università e Promozione
3. via fax al numero 06/36858332 la scheda di adesione per partecipare al corso di formazione per Istruttore scolastico di Base (in allegato);

Alla ricezione dei tesseramenti la F.I.G.H. provvederà ad inviare una comunicazione scritta che autorizza l'inizio delle attività sportive da parte delle Associazioni Sportive Scolastiche. Sul Registro degli Insegnanti dovrà essere apposta la data contenuta nella comunicazione di autorizzazione.

Le scuole potranno aderire al Progetto anche successivamente la data del 31 ottobre 2014, in tal caso la F.I.G.H. provvederà all'organizzazione di altri momenti di formazione tenuto conto delle esigenze del territorio.

## A CHI RIVOLGERSI

- Ogni informazione sul Progetto potrà essere richiesta alla Federazione Italiana Giuoco Handball al recapito telefonico 06.36858791 e/o all'indirizzo di posta elettronica [pallamanoscuola@figh.it](mailto:pallamanoscuola@figh.it)
- Per avere altre notizie è possibile visitare il sito internet [www.figh.it](http://www.figh.it)



# Pallamano...il gioco del Fair Play



- NOTIZIE UTILI / ATTIVITA' FORMATIVA
- INDICAZIONI ORGANIZZATIVE
- TABELLA RIASSUNTIVA DEL PERCORSO DI ADESIONE
- SCHEDA DI ADESIONE INSEGNANTI
- CONVENZIONE

## NOTIZIE UTILI - ATTIVITÀ FORMATIVA

Per la pratica attuazione del Progetto, la Federazione Italiana Giuoco Handball organizza Corsi di formazione riservati agli insegnanti delle Scuole aderenti, finalizzati all'acquisizione della qualifica di Istruttore scolastico di base - FIGH. I corsi avranno luogo nelle sedi all'uopo individuate, tenuto conto delle adesioni pervenute.

La partecipazione al corso è gratuita.

**Sono a carico della F.I.G.H. tutte le spese di organizzazione e materiale didattico**

I corsi sono esclusivamente riservati agli insegnanti le cui Scuole avranno fatto pervenire la documentazione completa entro il 31 ottobre 2014, (Convenzione in originale - Modulistica di adesione alla F.I.G.H. - Versamento di € 5,00 - Scheda di adesione al corso per insegnanti - Iscrizione degli alunni al Centro di Pallamano mediante Tesseramento TAP) prima dell'inizio dell'attività formativa prevista.

## INDICAZIONI ORGANIZZATIVE

La Federazione Italiana Giuoco Handball, relativamente al numero delle ore di attività extracurricolare presso il costituito "Centro di Pallamano" all'interno delle Scuole aderenti, ritiene si debba prevedere in Convenzione un numero complessivo di 40 ore per ciascuna fascia d'età.

Lo stesso monte ore deve essere previsto per la Scuola Secondaria di I Grado.

E' chiaro che laddove le iscrizioni fossero superiori al numero minimo richiesto di 25 + 25 alunni per la Scuola Primaria e di 25 per la Scuola Secondaria di I Grado, si potranno attivare più gruppi: questo sarà possibile nel caso in cui, oltre ai 50 bambini/e ragazzi/e iscritti, si aggiunga un ulteriore gruppo di almeno 25. La proporzione numerica deve essere sempre la medesima: 1 docente 25 alunni (solo così potrà essere autorizzato lo svolgimento di un aggiuntivo modulo di 40 ore)

Per ogni Centro di Pallamano è indispensabile la presenza di 1 docente per corso che abbia conseguito la qualifica di Istruttore scolastico di base. Per l'attività tecnico-sportiva svolta dagli insegnanti nella predetta qualifica, la F.I.G.H. corrisponderà un rimborso commisurato all'attività, il cui importo sarà comunicato con apposita circolare distribuita in sede di formazione.

Al termine del corso di formazione dei docenti, sulla base del numero degli alunni che frequenteranno il "Centro di Pallamano", si procederà all'invio delle attrezzature sportive occorrenti.

I gadget per gli alunni iscritti e per i docenti impegnanti nelle attività di pallamano (attività extracurricolare) perverranno alle scuole entro lo svolgimento delle attività didattiche (mese di giugno di ciascun anno) .

La Federazione Italiana Giuoco Handball autorizzerà l'apertura del "Centro di Pallamano" solo quando si saranno conclusi tutti gli adempimenti richiesti dal Progetto.

Qualora trattasi di Istituto Comprensivo con più plessi scolastici (purché a ciascuno corrisponda un codice assegnato dal Ministero della Pubblica Istruzione) è possibile l'adesione al Progetto da parte di ciascuno dei plessi e prevedere la singola costituzione di un Centro di Pallamano.

In tal caso sarà autorizzata la costituzione di una Associazione Sportiva Scolastica per ciascuna sede.

- Ciascun alunno della Scuola Primaria (1<sup>a</sup> - 2<sup>a</sup> fascia) costituita in Associazione Sportiva che intende frequentare il Centro di Pallamano, effettuerà, per tutto il periodo di frequenza, un unico versamento di una quota pari a € 25,00 (nati negli anni 2008 - 2007 - 2006 - 2005 - 2004)
- Ciascun alunno della Scuola Secondaria di I Grado effettuerà un unico versamento di una quota pari a € 35.00 (nati negli anni 2001 - 2002 - 2003)

Il pagamento della quota fissata per gli alunni avverrà a cura dell'Associazione Sportiva Scolastica  
tramite bollettino di conto corrente n. **81392003** intestato a:

**Federazione Italiana Giuoco Handball Stadio Olimpico (Curva Nord) 00135 Roma indicando nella causale la dizione "Progetto Scuola" ed il CODICE FEDERALE dell' Associazione Sportiva Scolastica**

**N.B. Sul bollettino andrà sempre indicato il CODICE FEDERALE assegnato all'Associazione sportiva costituita**

\* \* \* \* \*

**LA COMPILAZIONE DEL BOLLETTINO PER IL TESSERAMENTO DEGLI ATLETI DEVE ESSERE  
CUMULATIVO E A NOME DELL'ASSOCIAZIONE SPORTIVA SCOLASTICA CHE DOVRA'  
OBBLIGATORIAMENTE INDICARE ANCHE IL CODICE FEDERALE ASSEGNATO**

## ADESIONE FLESSIBILE

Qualora per vari motivi la Scuola non fosse in grado di aderire al Progetto Nazionale, la Federazione, su motivata richiesta, potrà autorizzare l'adesione al Progetto con **modalità flessibile**.

Tale modalità comporta :

- Compilazione del documento di Tesseramento degli Atleti (TAP)
- nessun rimborso per la docenza degli insegnanti impegnati nelle lezioni in quanto regolarmente in servizio
- fornitura di n° 10 palloni
- porte in comodato d'uso
- due mute complete di pettorine di diverso colore (per un totale di 14)

## TABELLA RIASSUNTIVA DEL PERCORSO DI ADESIONE

ADESIONE AL PROGETTO NAZIONALE	ADESIONE AL PROGETTO FLESSIBILE
Invio scheda di adesione	Invio scheda di adesione, previa richiesta motivata d di adesione progetto Flessibile
Invio Convenzione in originale, modulistica di adesione alla F.I.G.H. con allegato versamento € 5,00	Invio Convenzione in originale, modulistica di adesione alla F.I.G.H. con allegato versamento € 5.00
Partecipazione obbligatoria ai corsi di Formazione per Istruttore scolastico di base	Partecipazione obbligatoria ai corsi di Formazione per Istruttore scolastico di base
Invio modulistica di tesseramento (TAP) alunni corredata dal versamento cumulativo della quota per atleta:  € 25.00 scuola primaria (nati negli anni 2008 - 2007 - 2006 - 2005 - 2004)  €35.00 scuola secondaria di I grado ( nati negli anni 2001 - 2002 - 2003 )  Tesseramento Tecnico ( Allenatore/ Istruttore scolastico di base - Vedi Vademecum 2014/2015)	Invio modulistica di tesseramento atleti (TAP)  Tesseramento Tecnico ( Allenatore/ Istruttore scolastico di base - Vedi Vademecum 2014/2015)
Numero di iscritti  25 per 1ª fascia scuola Primaria  25 per 2ª fascia scuola Primaria  25 per 3ª fascia scuola secondaria di I grado	Numero di iscritti variabile
Comunicazione scritta della F.I.G.H. che autorizza l'inizio delle attività	Comunicazione scritta della F.I.G.H. che autorizza l'inizio delle attività
Invio materiale per la scuola:  - 1 coppia di porte (solo per le nuove scuole) in comodato d'uso  - invio di 10 palloni (solo per le nuove scuole)  - invio n° 14 pettorine  7+7 (solo per le nuove scuole)	Invio materiale per la scuola:  - 1 coppia di porte (solo per le nuove scuole) in comodato d'uso  - invio di 10 palloni (solo per le nuove scuole)  - invio n° 14 pettorine  7+7 (solo per le nuove scuole)
Invio dei gadget del Progetto Nazionale per atleti e docenti in attività (entro la fine dell'anno scolastico)	_____
Rimborso commisurato all'attività per i docenti impegnati nell'attività didattica	NESSUN RIMBORSO per i docenti impegnati nell'attività didattica perché in servizio
Svolgimento di 40 ore di attività in orario extra scolastico per gli alunni	Svolgimento di un numero di 40 ore in orario scolastico per gli alunni
Compilazione ed invio del Registro dell'insegnante all'Ufficio Scuola, Università e Promozione della FIGH	Compilazione ed invio del Registro dell'insegnante all'Ufficio Scuola, Università e Promozione della FIGH

## SCHEMA DI ADESIONE

### CORSO DI FORMAZIONE INSEGNANTI

## " Pallamano...il gioco del Fair Play"

Istituto Comprensivo   
  Scuola Primaria   
  Scuola Secondaria di I Grado

◇ adesione al **Progetto Nazionale** (con rimborso per il docente che effettua le ore di insegnamento in orario extra curricolare per gli alunni)

◇ adesione al **Progetto Flessibile** (adesione senza rimborso per l'insegnante e attività didattica in orario scolastico)

<b>Nome Istituto/ Plesso</b>					
<b>Tipologia</b>					
<b>Indirizzo</b>					
<b>Città</b>		<b>Prov.</b>		<b>CAP</b>	
<b>Tel.</b>		<b>Fax</b>			
<b>Indirizzo web</b>		<b>E- mail</b>			

**Insegnanti:**

-				
<b>Tel.</b>		<b>Cell.</b>		<b>E-mail</b>

-				
<b>Tel.</b>		<b>Cell.</b>		<b>E-mail</b>

-				
<b>Tel.</b>		<b>Cell.</b>		<b>E-mail</b>

-				
<b>Tel.</b>		<b>Cell.</b>		<b>E-mail</b>

(Da compilare e rispedire, vidimata e firmata dal Dirigente Scolastico, al numero di fax 06/36858332 entro il 31 ottobre 2014)



FEDERAZIONE ITALIANA GIUOCO HANDBALL

# Pallamano... Il gioco del Fair Play

## CONVENZIONE

TRA

(Scuola) \_\_\_\_\_

E

LA FEDERAZIONE ITALIANA GIUOCO HANDBALL

### PREMESSA

AVUTO riguardo alle norme, alle direttive, alle circolari, ai regolamenti vigenti in materia di attività sportiva/scolastica;

VISTO il vigente Protocollo d'Intesa tra il MINISTERO DELLA PUBBLICA ISTRUZIONE e il CONI;

CONSIDERATO che le norme e direttive autorizzano le istituzioni scolastiche ad organizzare autonomamente attività integrative e complementari nonché a stipulare convenzioni per l'attuazione di iniziative non gestite direttamente dalla scuola o fatte in collaborazione con il corpo docente;

CONSIDERATO che la Federazione Italiana Giuoco Handball sul territorio nazionale organizza, programma ed attua iniziative volte alla promozione della pallamano, avuto particolare riguardo allo sviluppo funzionale della prestazione correlato ai diversi periodi evolutivi, rivolgendosi per tali obiettivi anche ai circuiti scolastici di ogni ordine e grado;

VISTO il Progetto **"Pallamano...il gioco del Fair Play" - Edizione 2014/2015** presentato e promosso dalla Federazione Italiana Giuoco Handball rivolto alla Scuola Primaria e Secondaria di I Grado;

CONSIDERATI gli obiettivi comuni per la promozione e lo sviluppo in ambito scolastico delle attività motorie e pre-sportive nonché la realizzazione di percorsi formativi che esaltino i valori del Fair - Play;

CONSIDERATO che tali comuni finalità concorrono a potenziare le iniziative in ambito scolastico quale parte integrante del progetto educativo e formativo contenuto nei programmi ministeriali;



## TUTTO CIÒ PREMESSO

### TRA

l'Istituto \_\_\_\_\_

con sede legale in \_\_\_\_\_

\_\_\_\_\_

qui di seguito denominata "Scuola" in persona del Dirigente Scolastico *pro-tempore* per la sua carica ed agli effetti della presente Convenzione domiciliato presso la sede della Scuola,

### E

la FEDERAZIONE ITALIANA GIUOCO HANDBALL con sede legale in Roma, Stadio Olimpico (Curva Nord), qui di seguito "F.I.G.H." in persona del Presidente *pro-tempore* per la sua carica ed agli effetti della presente Convenzione domiciliato presso la sede della F.I.G.H.,

in data \_\_\_\_\_

### SI CONVIENE QUANTO SEGUE

1. Le premesse formano parte integrante e sostanziale del presente atto convenzionale.
2. I due Enti dichiarano di volersi reciprocamente impegnare a dare attuazione, ciascuno per la parte di propria competenza e responsabilità, a quanto riportato nel Progetto denominato **"Pallamano...il gioco del Fair Play "** Edizione 2014/2015.
3. Le parti si danno atto dell'esigenza di tutelare e promuovere l'immagine dell'iniziativa comune e quella di ciascuna di essa.
4. La F.I.G.H. provvede alla copertura dei suoi tesserati contro danni fisici, infortuni etc. che potranno verificarsi durante l'orario extracurricolare e per attività sportiva di pallamano svolta fuori dalla sede scolastica, purchè riconosciuta dalla F.I.G.H, ed a tutti gli adempimenti previsti dal progetto. La Scuola provvede alla copertura assicurativa per danni derivati dall'utilizzo dei locali nei quali si svolge l'attività e delle attrezzature utilizzate. L'utilizzo delle attrezzature messe a disposizione da parte della Federazione, ovvero di quelle comunque utilizzate in occasione delle attività a qualsiasi titolo organizzate nell'ambito del " Progetto", deve essere sempre conforme alle direttive nazionali e/o comunitarie vigenti in materia.

Barrare con una X la tipologia di attività prescelta:

La Scuola costituisce il **Centro di Pallamano** e realizza il progetto con un impegno di 40 ore **extracurricolari** per ciascuna fascia d'età attivata riferite all'anno scolastico 2014/2015 ( secondo quanto previsto alla voce Indicazioni Organizzative).

La Scuola costituisce il **Centro di Pallamano** e realizza il progetto con un impegno di 40 ore **curricolari** per ciascuna fascia d'età attivata riferite all'anno scolastico 2014/2015. La docenza viene svolta senza alcun rimborso per gli insegnanti impegnati nell'attività didattica ( secondo quanto previsto alla voce Indicazioni Organizzative).

5. La F.I.G.H. all'atto della ricezione della presente Convenzione debitamente sottoscritta dalla Scuola, provvederà ad inviare la documentazione utile per la costituzione dell'Associazione Sportiva con la denominazione della Scuola (Statuto, Atto Costitutivo, Verbale di Assemblea).

6. Il Dirigente Scolastico dovrà dichiarare di essere il Presidente della Società o attestare che il Presidente è un insegnante o un componente del Collegio dei Docenti/Consiglio d'Istituto della Scuola stessa.

La presente convenzione, che entra in vigore a decorrere dalla data di sottoscrizione, ha la durata di un anno e si intende tacitamente rinnovata alle medesime condizioni in assenza di comunicazioni scritte da inviare all'altra parte entro il 30 Giugno 2015, fatte salve le procedure di rinnovo dell'adesione che saranno per tempo comunicate dalla F.I.G.H.

Letto, approvato e sottoscritto.

La Scuola

La Federazione Italiana Giuoco Handball

Timbro e firma

\_\_\_\_\_

\_\_\_\_\_

\* \* \* \* \*

**La F.I.G.H. si impegna a dare comunicazione dell'avvenuta stipula della presente Convenzione alle Autorità Scolastiche di competenza (Ufficio Scolastico Regionale, Ufficio Scolastico Provinciale ed al CONI).**

N.B. Compilare a cura della Scuola ed inviare debitamente sottoscritta in originale in duplice copia, a mezzo posta, alla Federazione Italiana Giuoco Handball - Stadio Olimpico (Curva Nord) - 00135 Roma